北海道森林管理局　上川南部森林計画区
上川中部森林管理署　国有林野施業実施計画図　愛別2（16-10）

第１２公共座標

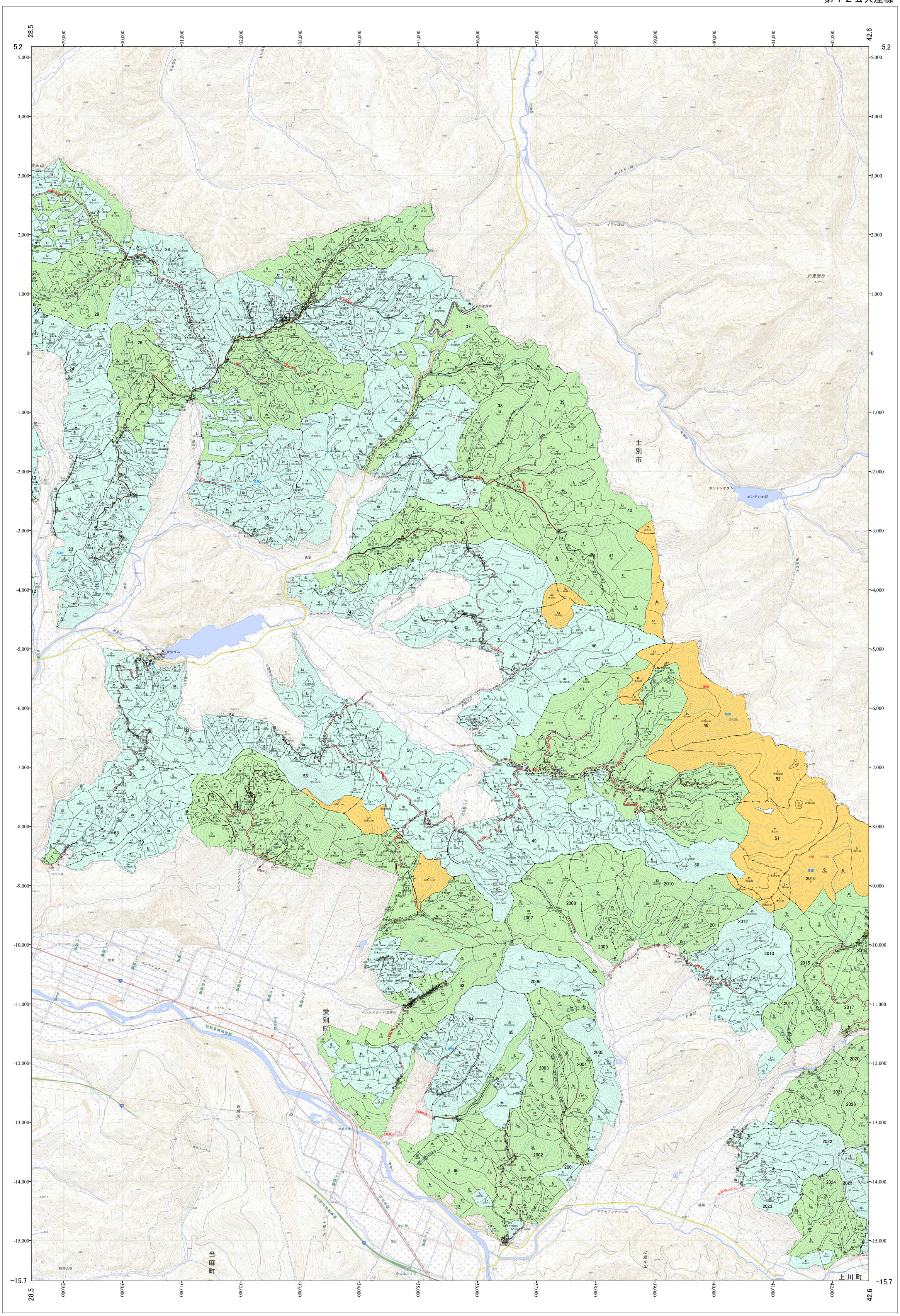

北海道森林管理局　上川中部森林管理署

上川中部　愛別2

令和5年度　第6次樹立

「測量法に基づく国土地理院長承認（使用）　R 5JHs 635」
この地図は、国土地理院長の承認を得て、同院発行の電子地形図を用いて作成したものである。
第三者がさらに複製する場合には、国土地理院長の承認を得なければならない。