北海道森林管理局　上川南部森林計画区
上川南部森林管理署　基本図・国有林野施業実施計画図　76（全146）

第１２公共座標

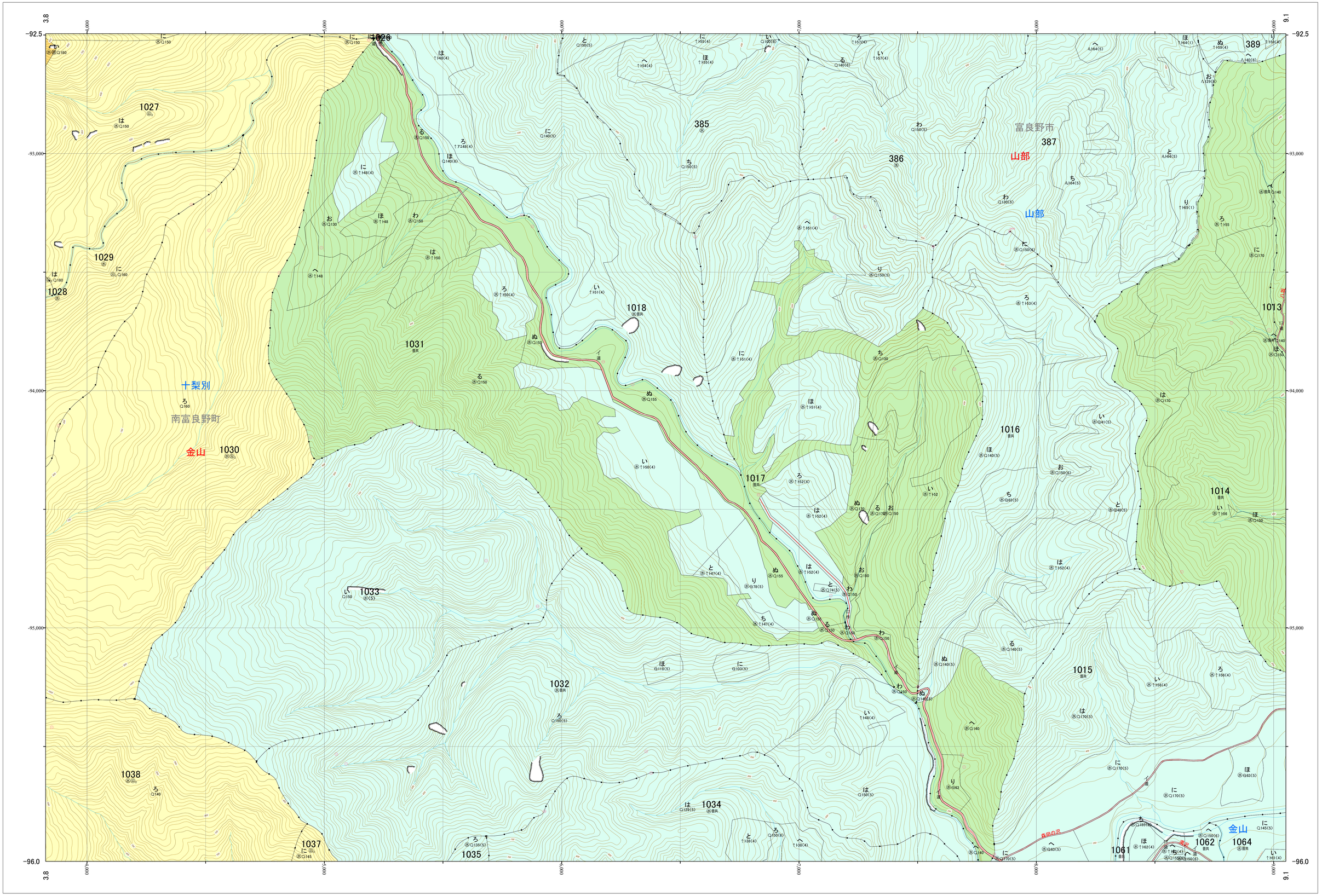

1:5,000

0　100　200　300　400　500　1,000m

「測量法に基づく国土地理院長承認（使用）　R 5JHs 635」
この地図は、国土地理院長の承認を得て、同院発行の電子地形図を用いて作成したものである。
第三者がさらに複製する場合には、国土地理院長の承認を得なければならない。

林班番号：0385～0387・0389・1013～1018・1026～1035・1037～1038・1061～1062・1064

北海道森林管理局　上川南部森林管理署

上川南部　76

上川南部　76

林班番号：0385～0387・0389・1013～1018・1026～1035・1037～1038・1061～1062・1064

令和五年度　第六次樹立