北海道森林管理局　渡島檜山森林計画区
檜山森林管理署　基本図・国有林野施業実施計画図　117（全141）

第１１公共座標

9.35

檜山　117

林班番号：2279～2313・2346～2348・2375～2378・3166～3169・3171～3174・3176～3180

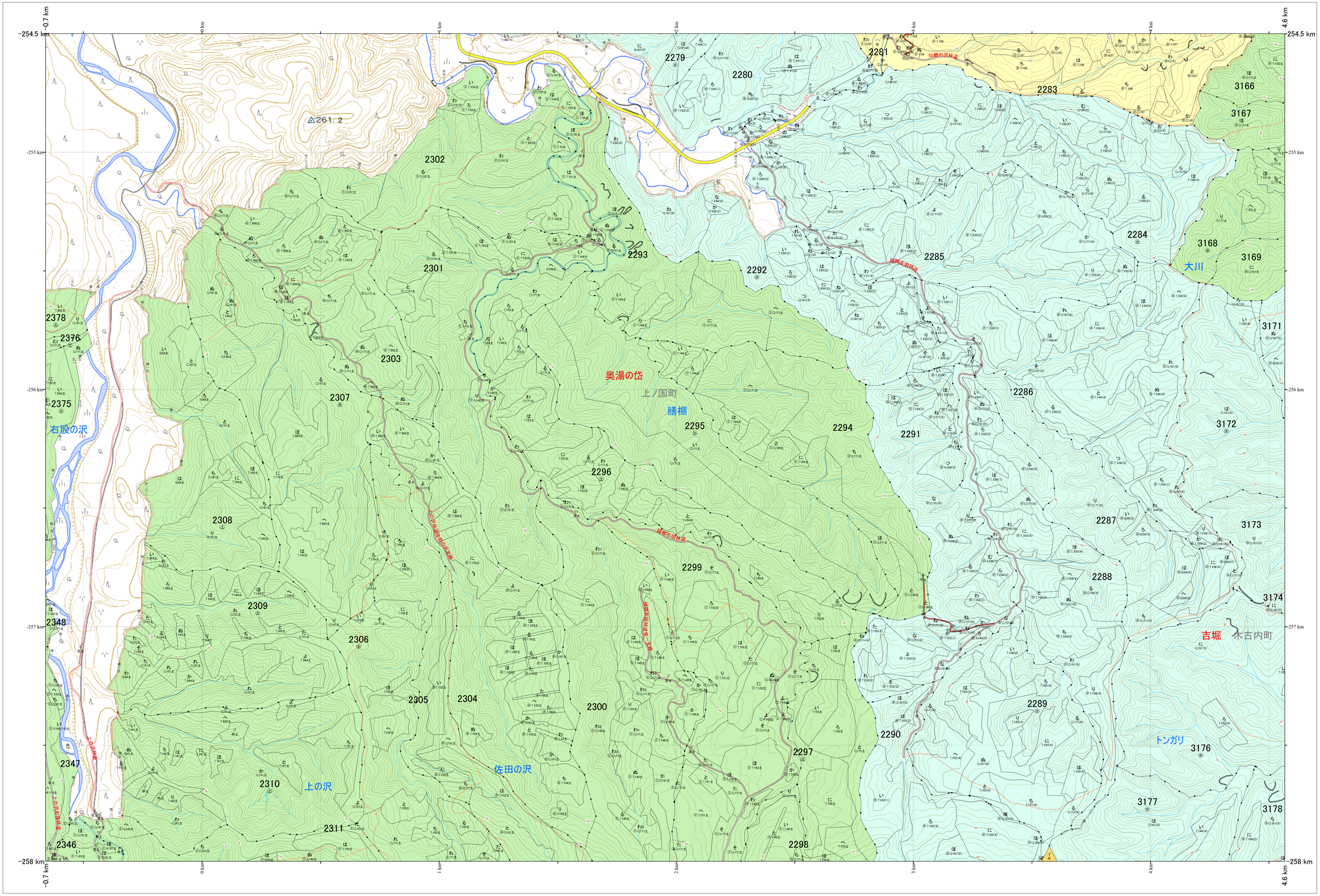

1:5,000

0　100　200　300　400　500　1,000m

「測量法に基づく国土地理院長承認（使用）R 6JHs 302」
この地図は、国土地理院長の承認を得て、同院発行の電子地形図を用いて作成したものである。

北海道森林管理局　檜山森林管理署

檜山　117

林班番号：2279～2313・2346～2348・2375～2378・3166～3169・3171～3174・3176～3180

令和六年度　第七次樹立