北海道森林管理局　日高森林計画区
日高南部森林管理署　基本図・国有林野施業実施計画図　30（全159）

9.02

第１２公共座標

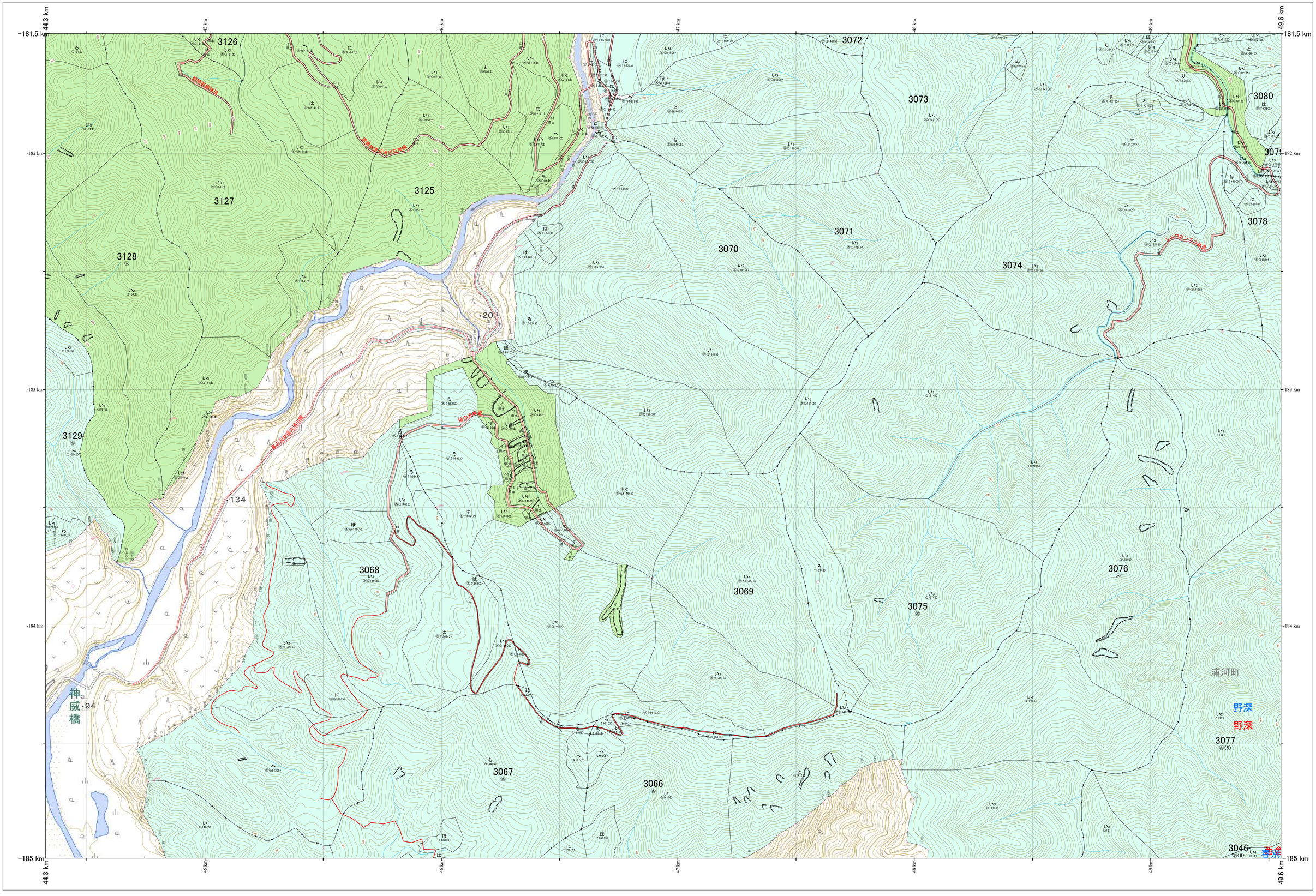

林班番号：3046・3066～3080・3125～3129

日高南部　30

北海道森林管理局　日高南部森林管理署

1:5,000

0　100　200　300　400　500　1,000m

「測量法に基づく国土地理院長承認（使用）R 6JHs 302」
この地図は、国土地理院長の承認を得て、同院発行の電子地形図を用いて作成したものである。
第三者がさらに複製する場合には、国土地理院長の承認を得なければならない。

日高南部　30

林班番号：3046・3066～3080・3125～3129

令和六年度　第七次樹立