許可なく複製を禁ずる
北海道森林管理局

日高森林計画区
第6次国有林野施業実施計画図

日高南部森林管理署

面積：若　園　　7,060.38ha
第18葉（全23葉）

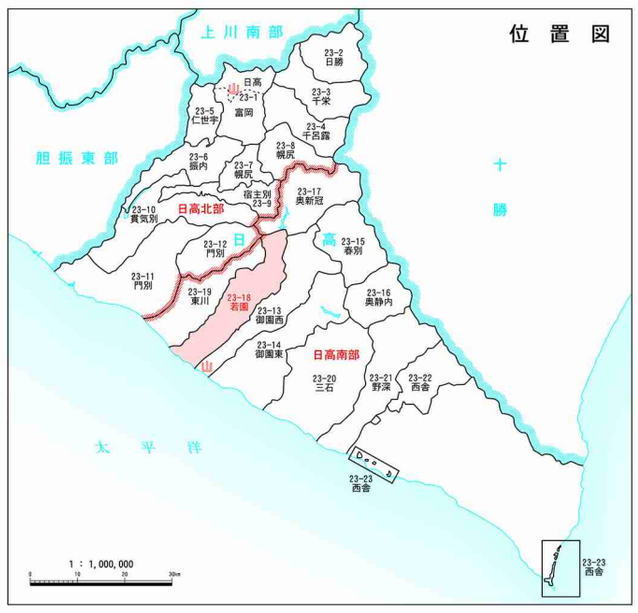

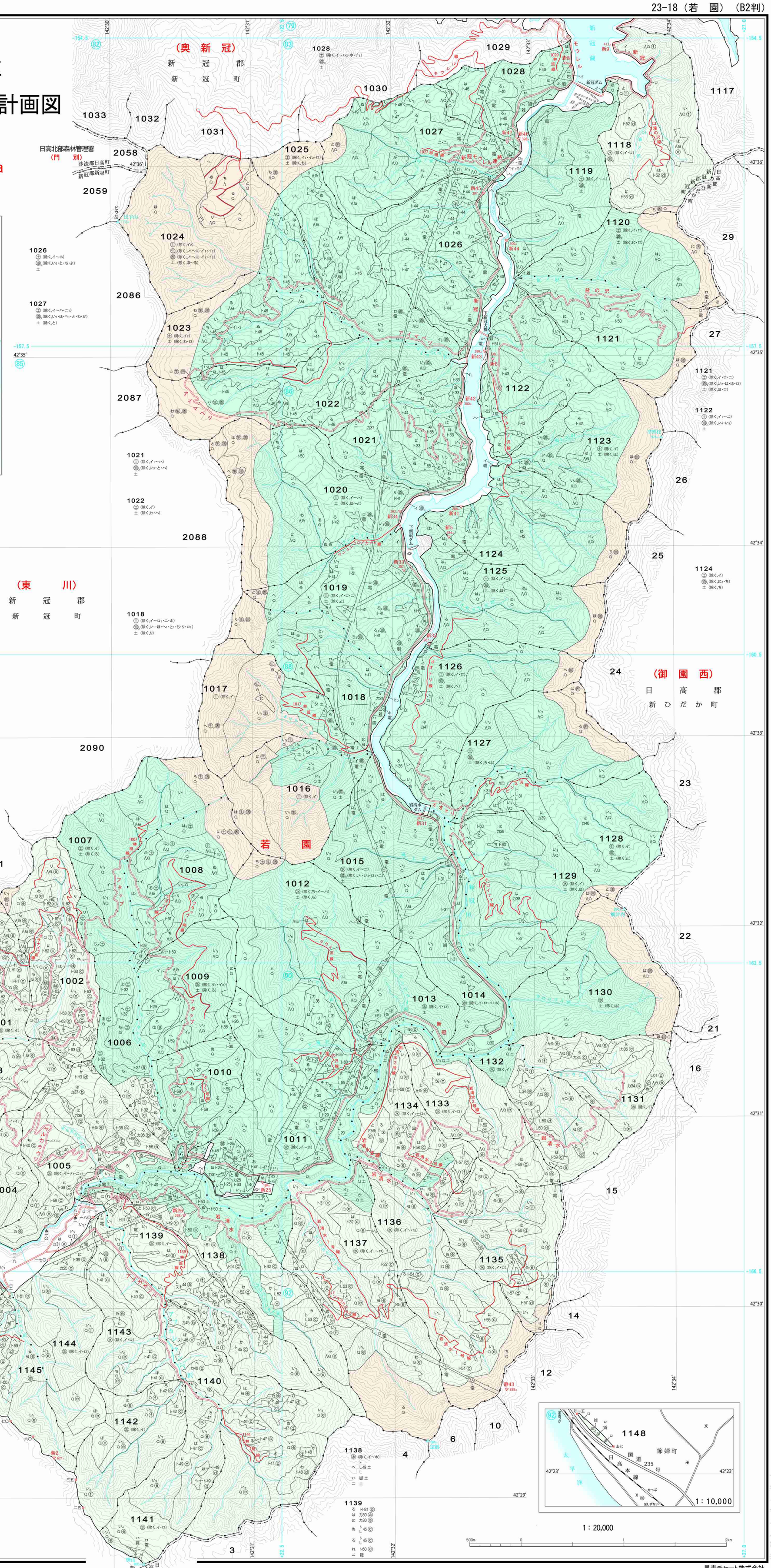

注．林班番号の下の記号は、その林班の全小班に共通する。

凡例

基準点・境界点	△	三角点
	▽	図根点
		境界
	17	基本図番号
	-225.0	座標線・座標値
	139°46′	経緯線・経緯度
森林区画界		森林計画区界
		林班界
		小班界
		同一小班表示記号
		森林管理署界
		担当区界
		総合振興局・振興局界
		市町村界
副記号	山	森林管理署
	山	事務所・センター等
	山	森林事務所
	●	治山事業所
機能類型（区分ごとに彩色等）	砂防エリア 土	土砂流出・崩壊防備エリア
	気象害防備エリア 気	気象害防備エリア
	水源涵養タイプ ⓐ	単層林施業群
	ⓑ	長期単層林施業群
	ⓒ	複層林施業群
	ⓓ	混交林施業群
	ⓔ	育成天然林施業群
	ⓕ	天然生林施業群
	ⓖ	その他施業群
		自然維持タイプ
		森林空間利用タイプ
法指定等 保安林	ⓚ	水源かん養保安林
	ⓒ	土砂流出防備保安林
	ⓓ	土砂崩壊防備保安林
	ⓕ	飛砂防備保安林
	ⓑ	防風保安林
	ⓢ	潮害防備保安林
	ⓣ	干害防備保安林
	ⓕ	防霧保安林
	ⓝ	なだれ防止保安林
	ⓔ	落石防止保安林
	ⓖ	魚つき保安林
	ⓐ	航行目標保安林
	ⓗ	保健保安林
	ⓡ	風致保安林
公園 国立公園	特	特別保護地区
	1	第1種特別地域
	2	第2種特別地域
	3	第3種特別地域
	普	普通地域
国定公園	特	特別保護地区
	1	第1種特別地域
	2	第2種特別地域
	3	第3種特別地域
	普	普通地域
道立自然公園	1	第1種特別地域
	2	第2種特別地域
	3	第3種特別地域
	普	普通地域
自然環境保全法	原	原生自然環境保全地域
	自	自然環境保全地域特別地区
	道	道自然環境保全地域特別地区
	普	道自然環境保全地域普通地区
その他法指定	砂	砂防指定地
	地	地すべり防止区域
	鳥	鳥獣保護区特別保護地区
	鳥	鳥獣保護区
	史	特別史跡名勝天然記念物
	史	史跡名勝天然記念物
	都	都市計画法風致地区
	都	都市計画法都市計画区域
	特	特別母樹・特別母樹林
	普	普通母樹・母樹林
	道	道指定環境緑地保護地区
	道	道指定自然景観保護地区
	道	道すぐれた自然
	道	道身近な自然
	リ	リゾート法重点整備地区
保護林	森	森林生態系保護地域保存地区
	森	森林生態系保護地域利用地区
	生	生物群集保護林
	希	希少個体群保護林
	緑	緑の回廊
レクリエーションの森 自然休養林	自	自然観察教育ゾーン
	森	森林スポーツゾーン
	野	野外スポーツゾーン
	風	風景ゾーン
	風	風致探勝ゾーン
	自	自然観察教育林
	森	森林スポーツ林
	野	野外スポーツ地域
	風	風景林
	風	風致探勝林
	レ	その他レクリエーションの森
契約等	分育	分収育林契約に基づく分収林
	分造	分収造林契約に基づく分収林
	普共	普通共用林野
	精	精英樹保護林
	遺	遺伝子保存林
	展	展示林
	試	試験地
	更	更新困難地
	検	検定林
	施	施業指標林
	モ	モデル林
	ふ	ふれあいの森
	遊	遊々の森
	木	木の文化を支える森
	社	社会貢献の森
	多	多様な活動の森
	プ	モデルプロジェクト
	不	不要存置林野
附帯地等	苗	苗畑敷
	穂	採穂園敷
	種	採種園敷
	建	建物敷
	貯	貯木場敷
	防	防火線敷
	設	レクリエーションの森施設敷
		林道敷
		作業道敷
		歩道敷
貸地	鉱	鉱業用地
	道	道路用地
	貸水	水路用地
	電	電気事業用地
	温	温泉用地
	牧	採草放牧地
	貸建	建物用地
	貸レ	レクリエーションの森施設貸付地
	貸	その他貸地
雑地	岩	岩石地
	崩	崩壊地
	荒	荒廃地
	湿	湿地
	草	草生地
	高	高山帯
	池沼	池沼
	沢	沢敷
	雑	その他雑地
林種等 人工林 単層林 針葉樹	ト・エ・ア	トドマツ・エゾマツ・アカエゾマツ
	カラ・スギ・ストロ	カラマツ・スギ・ストローブマツ
	N	その他針葉樹
	L	広葉樹
	複	複層林
	M・T・昭・H	植栽年度：明治・大正・昭和・平成
天然林 育成天然林	A	針葉樹林
	Q	広葉樹林
	AQ	針広混交林
天然生林	A	針葉樹林
	Q	広葉樹林
	AQ	針広混交林
	伐・単伐・複伐	伐採跡地
	未	未立木地

令和二年三月調製　令和元年度策定

昇寿チャート株式会社