北海道森林管理局　網走西部森林計画区
網走西部森林管理署　基本図・国有林野施業実施計画図　129（全154）

第１２公共座標

9.39

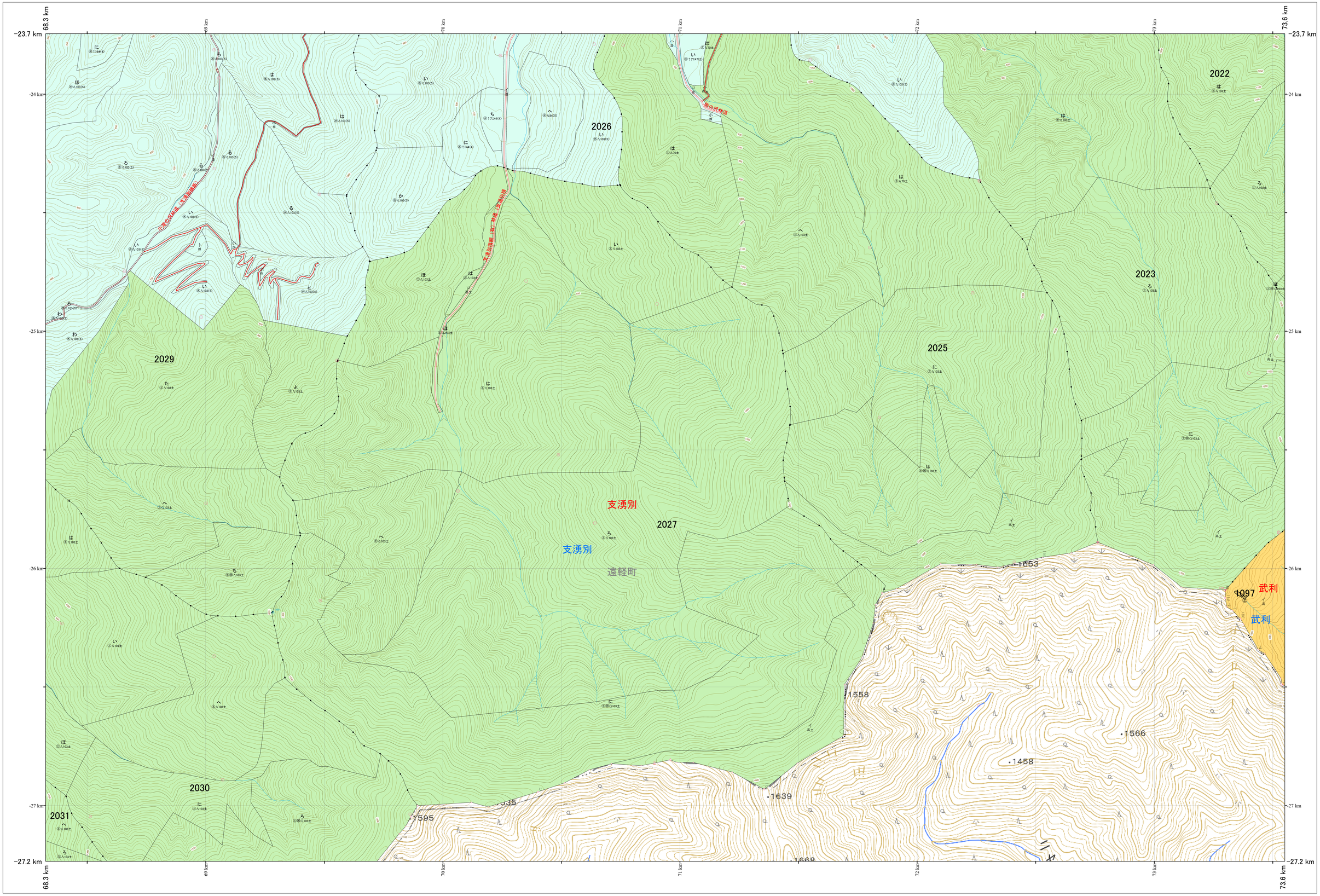

林班番号：2022～2023・2025～2027・2029～2030

網走西部　129

北海道森林管理局　網走西部森林管理署

1:5,000

0　100　200　300　400　500　1,000m

「測量法に基づく国土地理院長承認（使用）R 5JHs 635」
この地図は、国土地理院長の承認を得て、同院発行の電子地形図を用いて作成したものである。

網走西部　129

林班番号：2022～2023・2025～2027・2029～2030

令和五年度　第六次樹立