

北海道森林管理局 3 根釧西部樹木採取区 作業用図面 (参考)

北海道釧路郡釧路町上別保原野

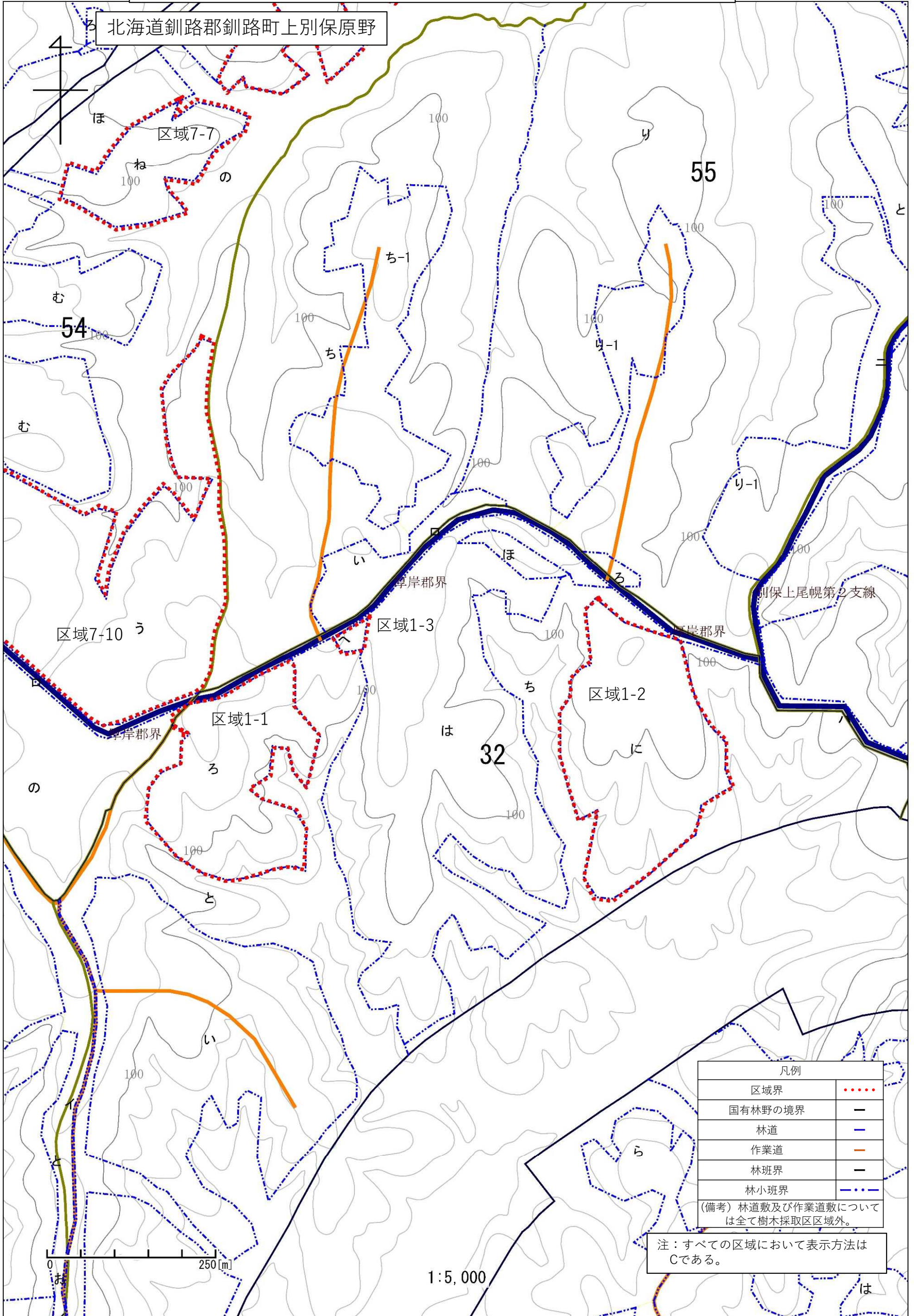

注：すべての区域において表示方法はCである。

1:5,000

北海道森林管理局 3 根釧西部樹木採取区 作業用図面 (参考)

北海道釧路郡釧路町上別保原野

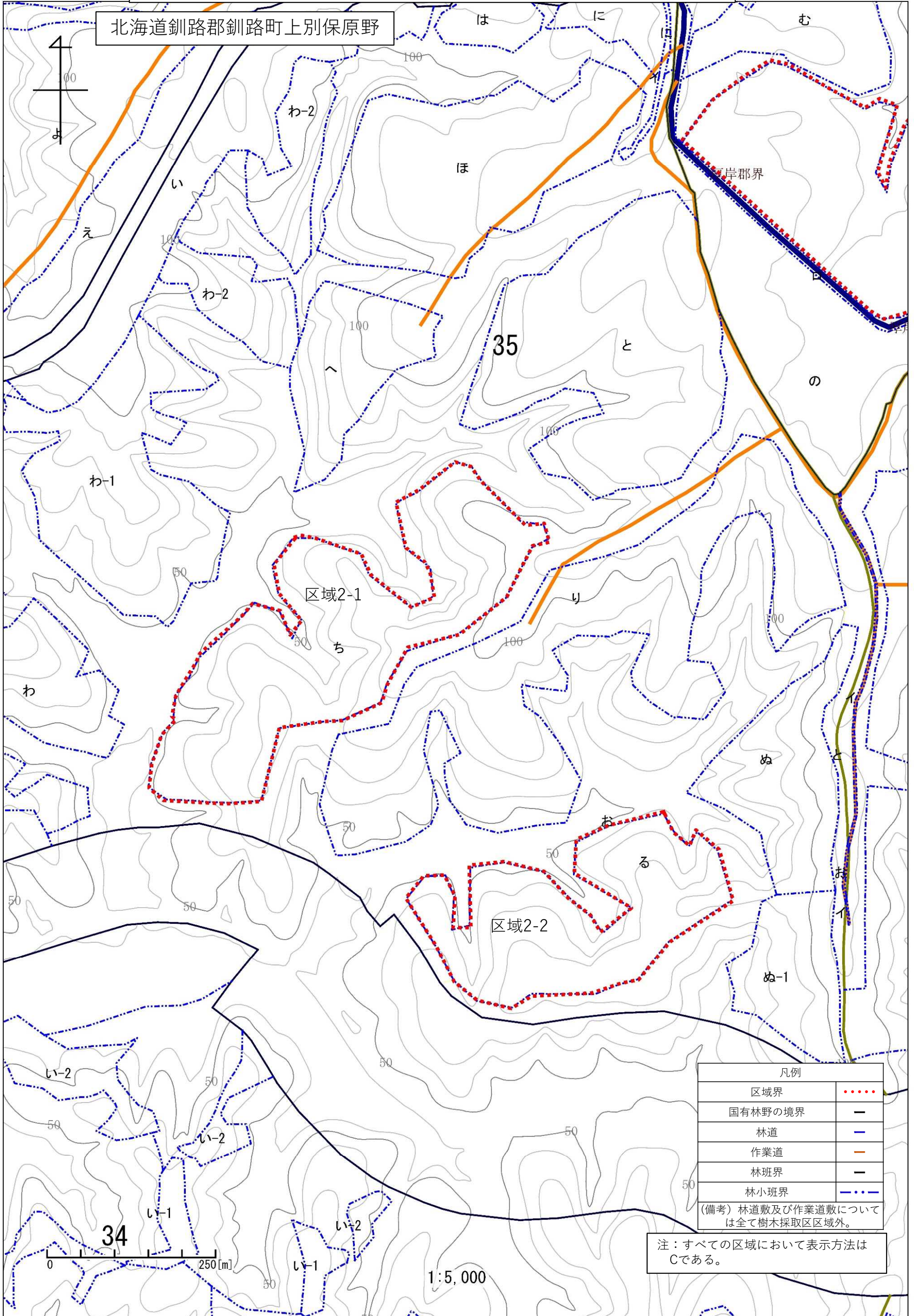

凡例	
区域界
国有林野の境界	—
林道	—
作業道	—
林班界	—
林小班界
(備考) 林道敷及び作業道敷については全て樹木採取区区域外。	

注：すべての区域において表示方法はCである。

北海道森林管理局 3 根釧西部樹木採取区 作業用図面 (参考)

北海道釧路郡釧路町遠野原野

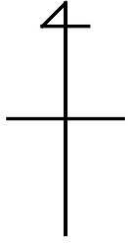

凡例	
区域界
区画界	—
国有林野の境界	—
林道	—
作業道	—
林班界	—
林小班界

(備考) 林道敷及び作業道敷については全て樹木採取区区域外。

注：すべての区域において表示方法はCである。

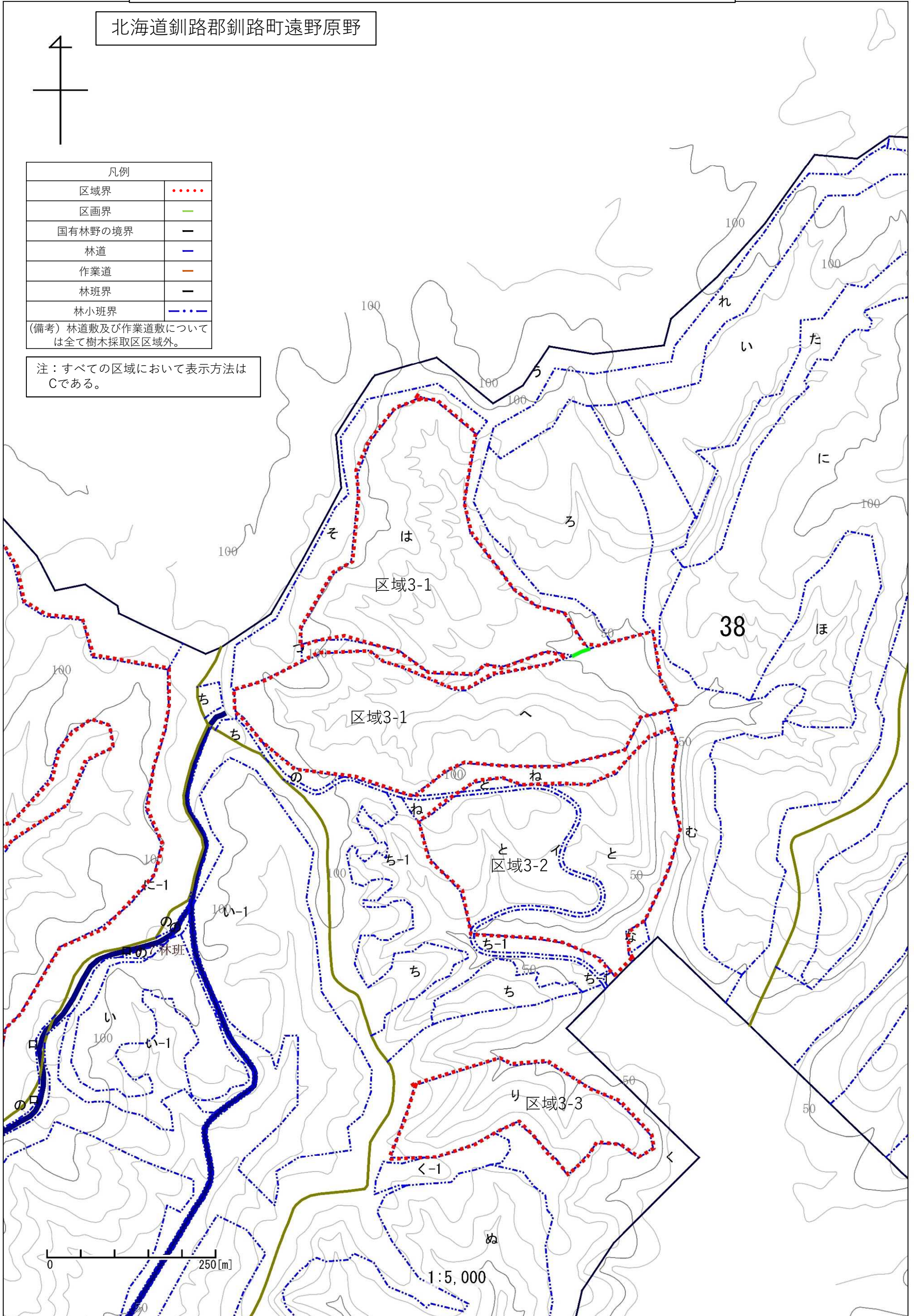

北海道森林管理局 3 根釧西部樹木採取区 作業用図面 (参考)

北海道川上郡標茶町阿歴内原野

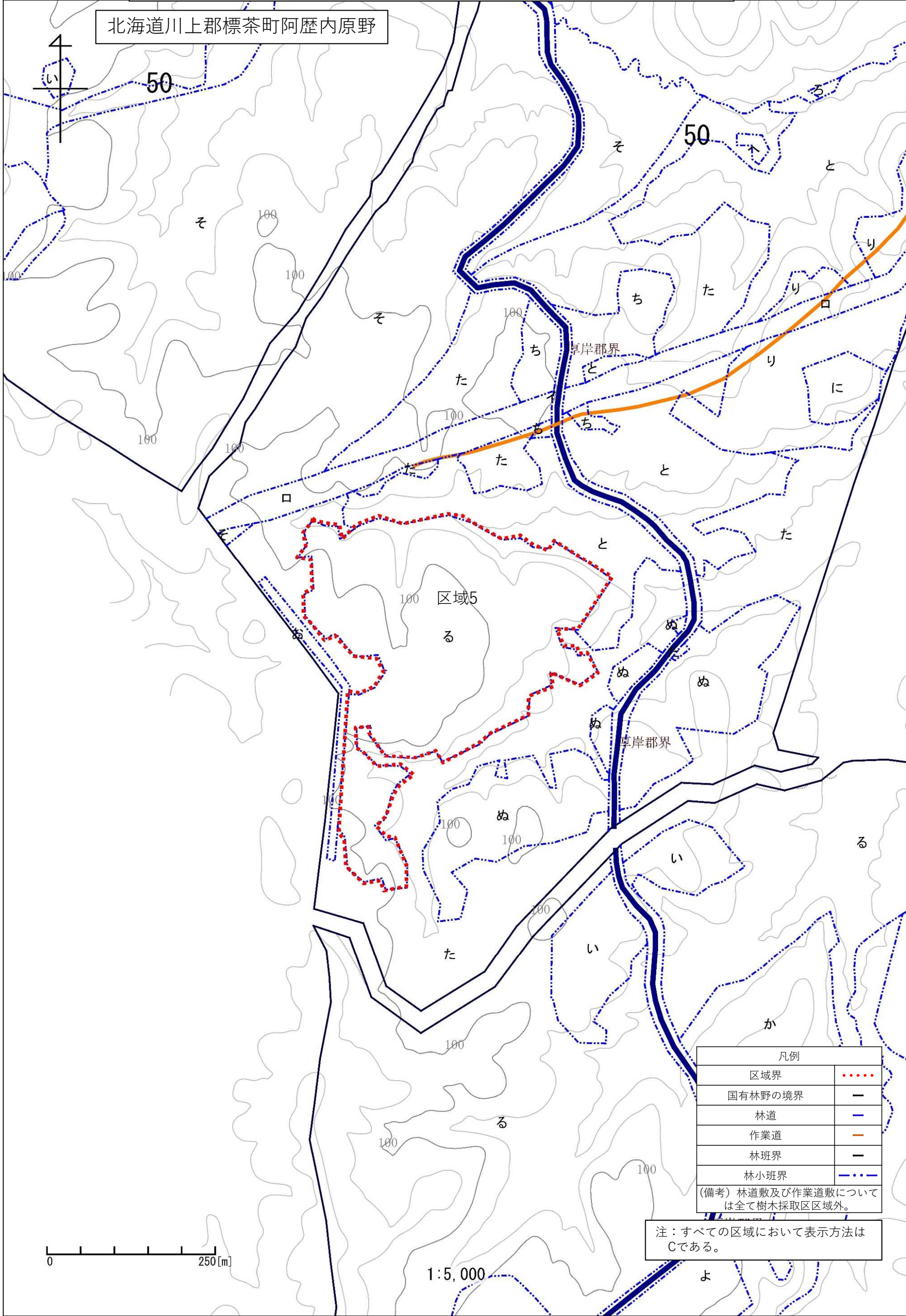

凡例	
区域界
国有林野の境界	—
林道	— (thick blue)
作業道	— (orange)
林班界	— (thin black)
林小班界	- - - - (blue dashed)
(備考) 林道敷及び作業道敷については全て樹木採取区区域外。	

注：すべての区域において表示方法は Cである。

0 250[m]

1:5,000

北海道川上郡標茶町阿歴内原野

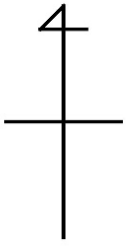

凡例	
区域界
区画界	—
国有林野の境界	—
林道	—
作業道	—
林班界	—
林小班界

(備考) 林道敷及び作業道敷については全て樹木採取区区域外。

注：すべての区域において表示方法はCである。

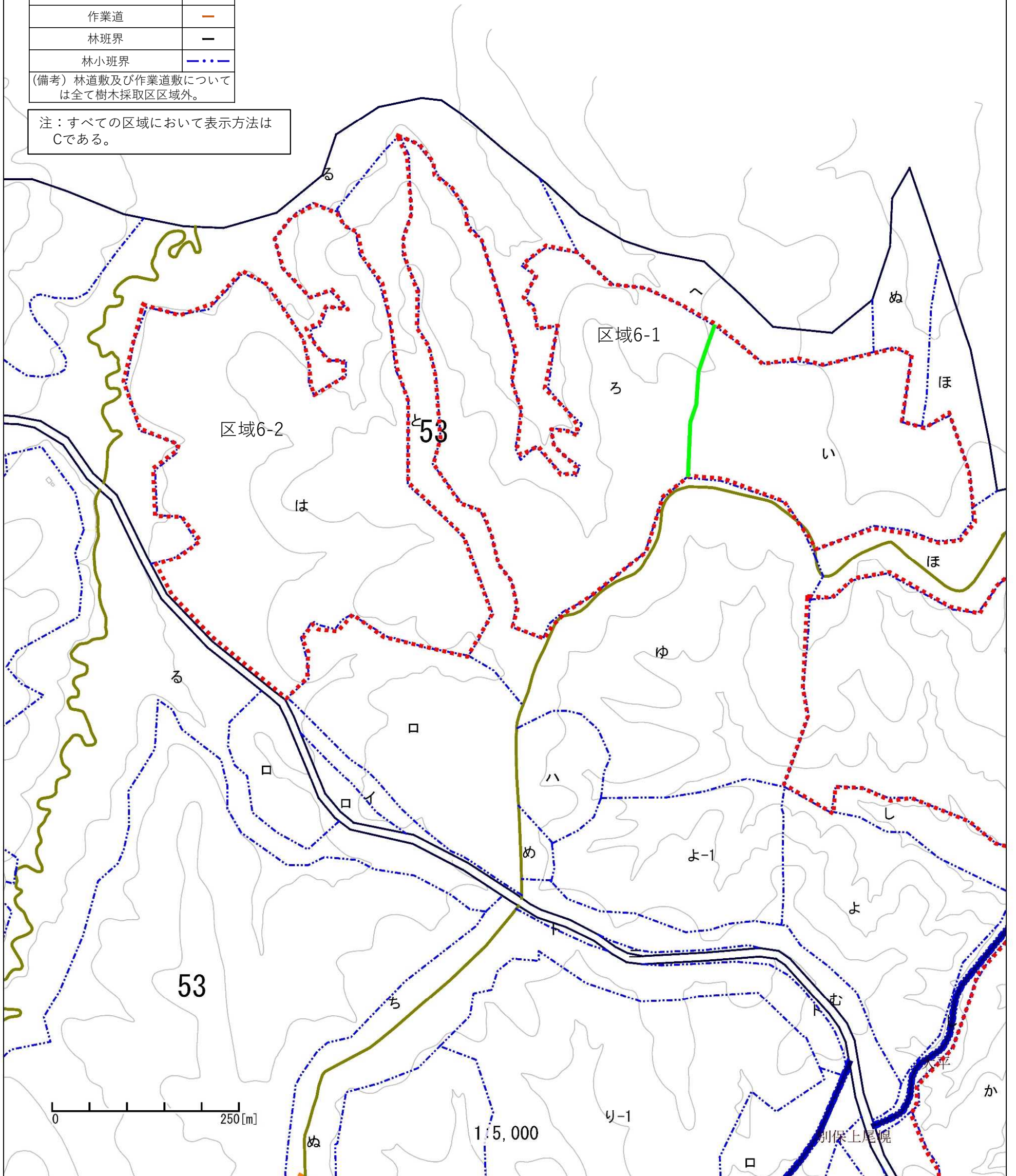

北海道川上郡標茶町阿歴内原野

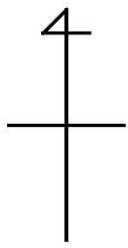

凡例	
区域界
国有林野の境界	—
林道	—
作業道	—
林班界	—
林小班界

(備考) 林道数及び作業道数については全て樹木採取区区域外。

注：区域7-1以外の表示方法はCである。

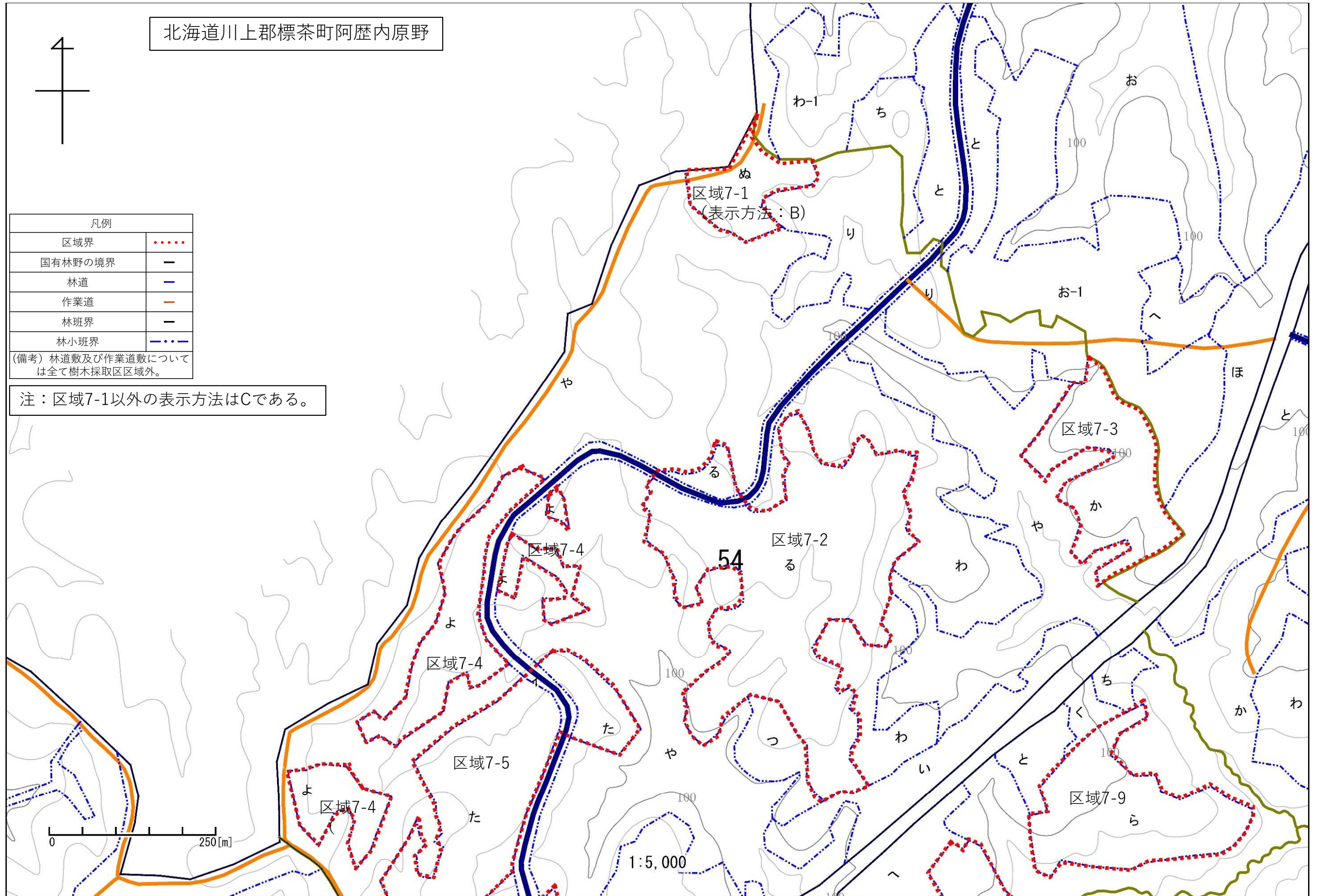

北海道森林管理局 3 根釧西部樹木採取区 作業用図面 (参考)

北海道川上郡標茶町阿歴内原野

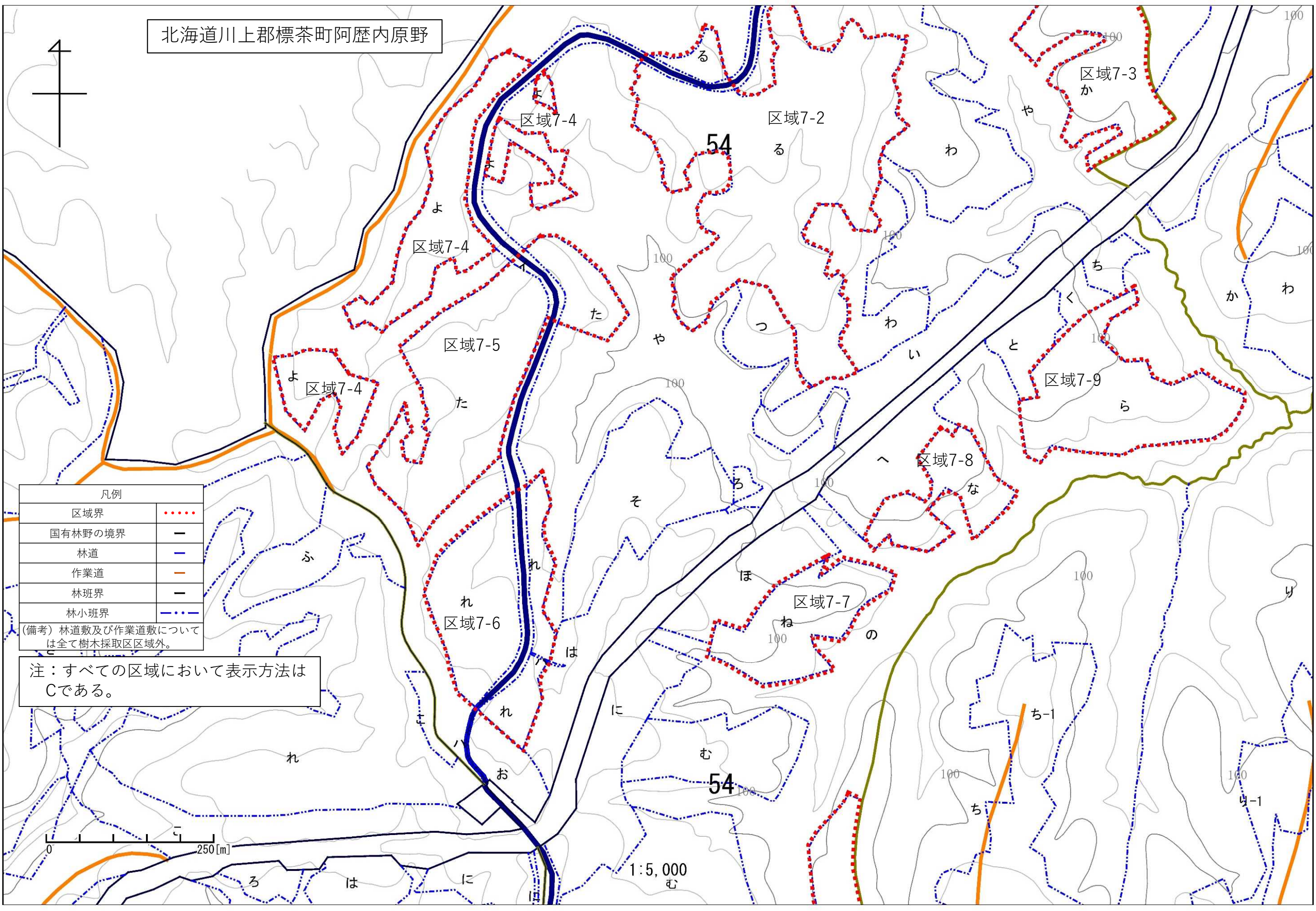
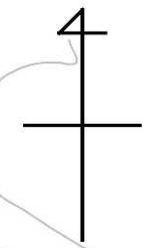

凡例	
区域界
国有林野の境界	—
林道	—
作業道	—
林班界	—
林小班界

(備考) 林道敷及び作業道敷については全て樹木採取区区域外。

注：すべての区域において表示方法はCである。

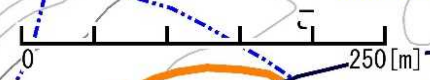

1:5,000
む

北海道森林管理局 3 根釧西部樹木採取区 作業用図面 (参考)

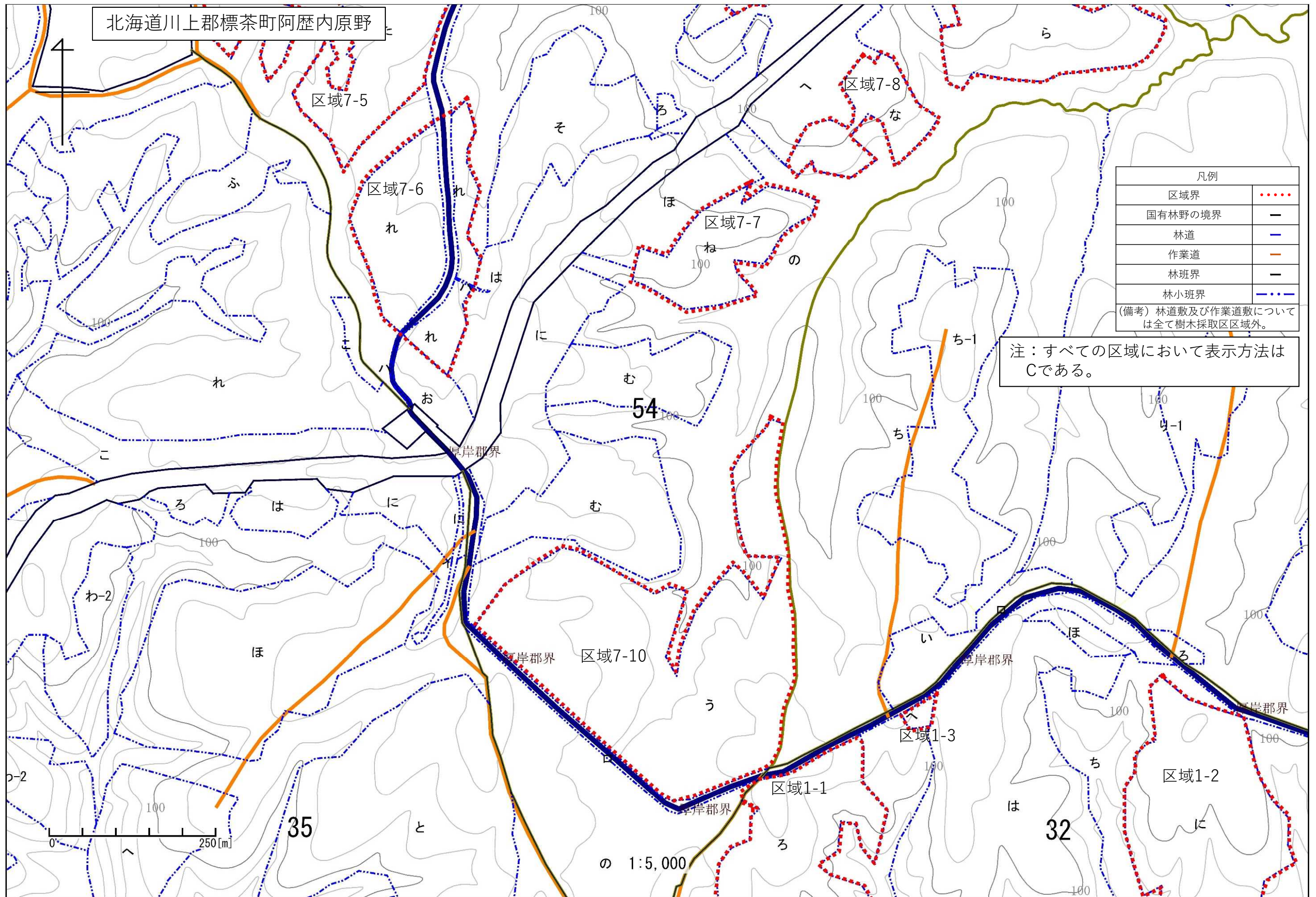

北海道森林管理局 3 根釧西部樹木採取区 作業用図面 (参考)

北海道川上郡標茶町阿歴内原野

凡例	
区域界
国有林野の境界	—
林道	—
作業道	—
林班界	—
林小班界

(備考) 林道敷及び作業道敷については全て樹木採取区区域外。

注：すべての区域において表示方法は C である。

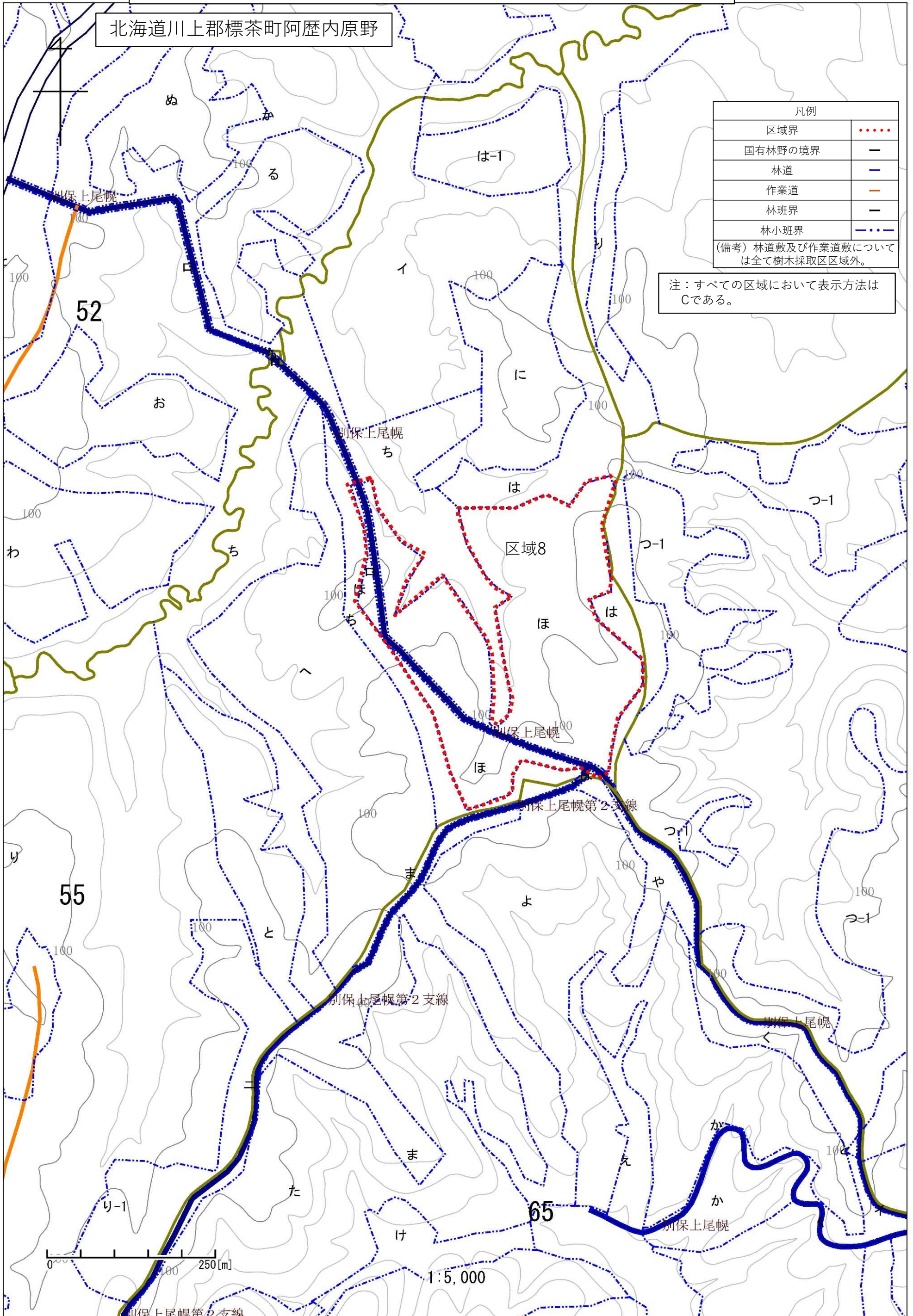

北海道森林管理局 3 根釧西部樹木採取区 作業用図面 (参考)

北海道厚岸郡厚岸町苫多村

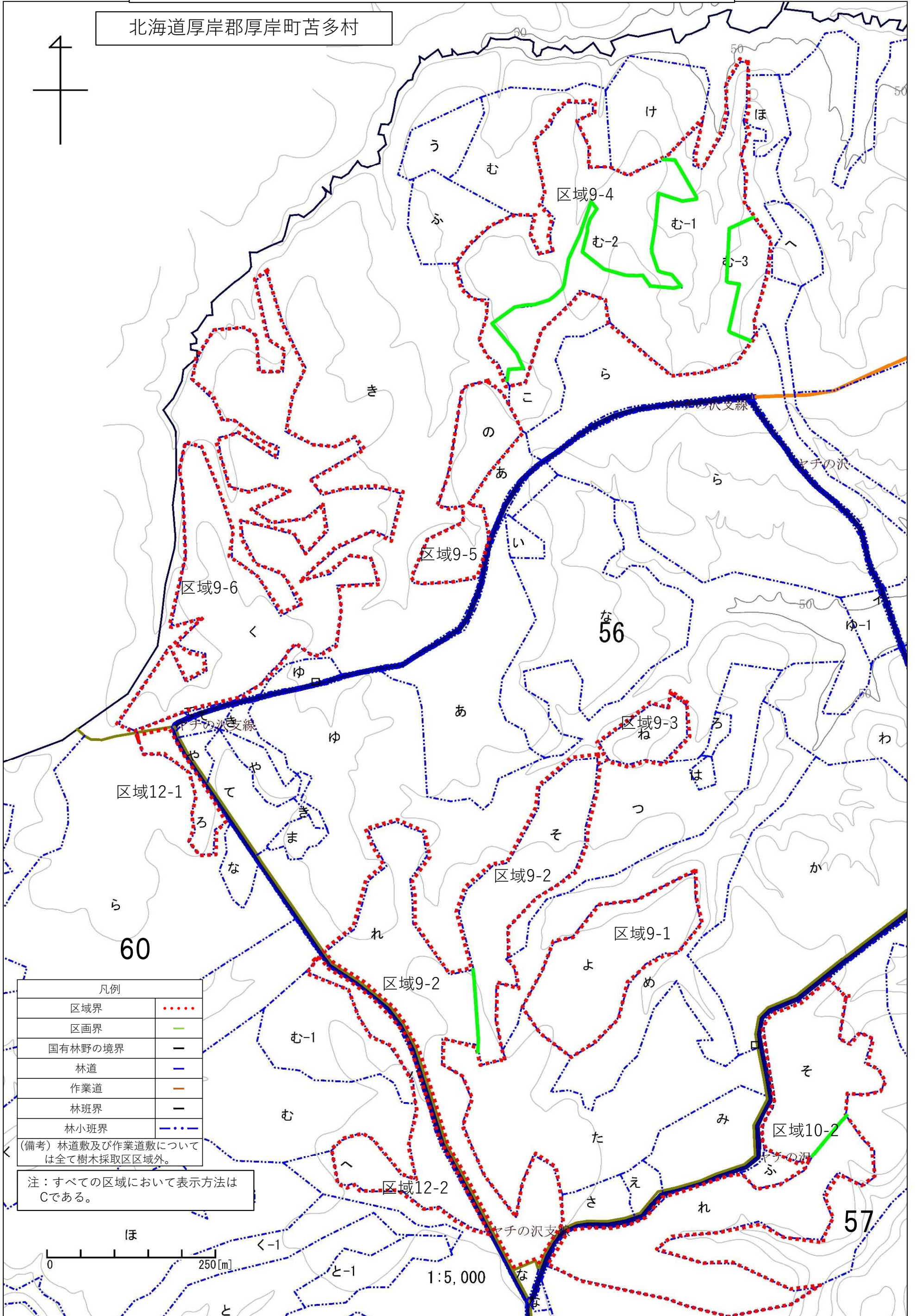

凡例	
区域界
区画界	———
国有林野の境界	———
林道	———
作業道	———
林班界	———
林小班界

(備考) 林道数及び作業道数については全て樹木採取区区域外。
 注: すべての区域において表示方法はCである。

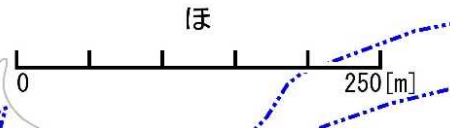

北海道森林管理局 3 根釧西部樹木採取区 作業用図面 (参考)

北海道厚岸郡厚岸町苫多村

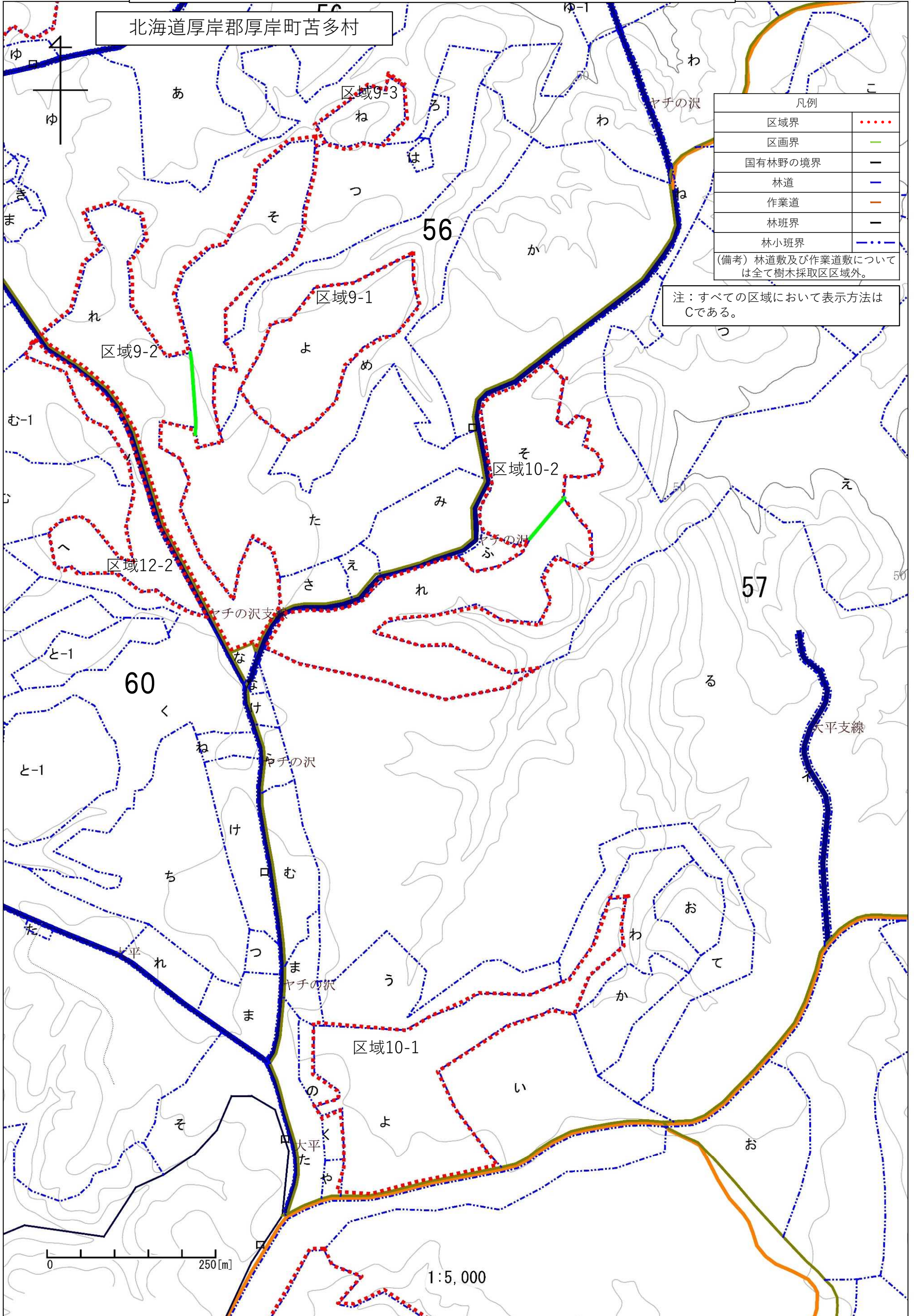

凡例	
区域界
区画界	—
国有林野の境界	- - -
林道	—
作業道	—
林班界	- - -
林小班界

(備考) 林道数及び作業道数については全て樹木採取区区域外。

注：すべての区域において表示方法はCである。

0 250 [m]

1:5,000

北海道森林管理局 3 根釧西部樹木採取区 作業用図面 (参考)

北海道厚岸郡厚岸町苫多村

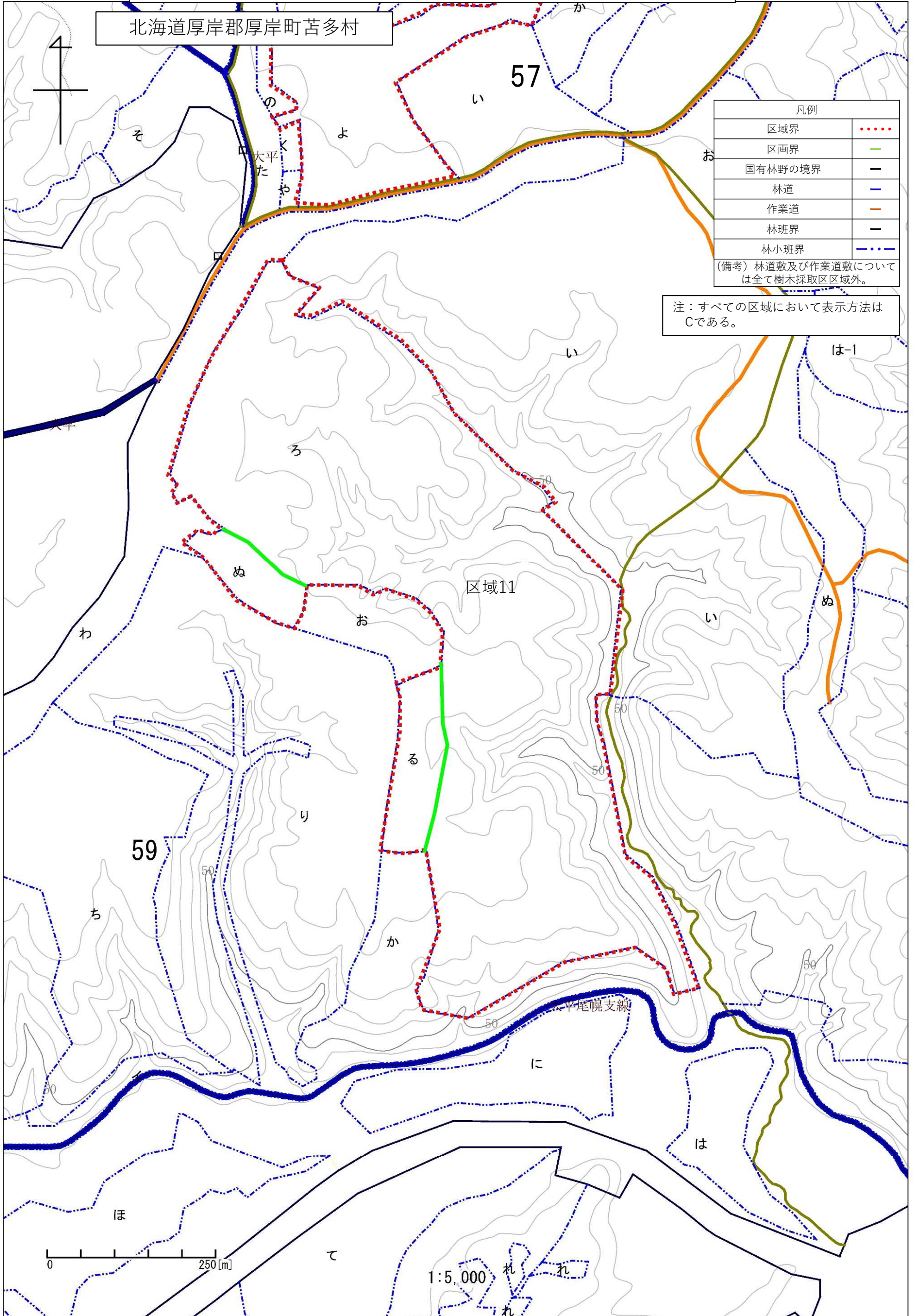

北海道森林管理局 3 根釧西部樹木採取区 作業用図面 (参考)

北海道厚岸郡厚岸町苫多村

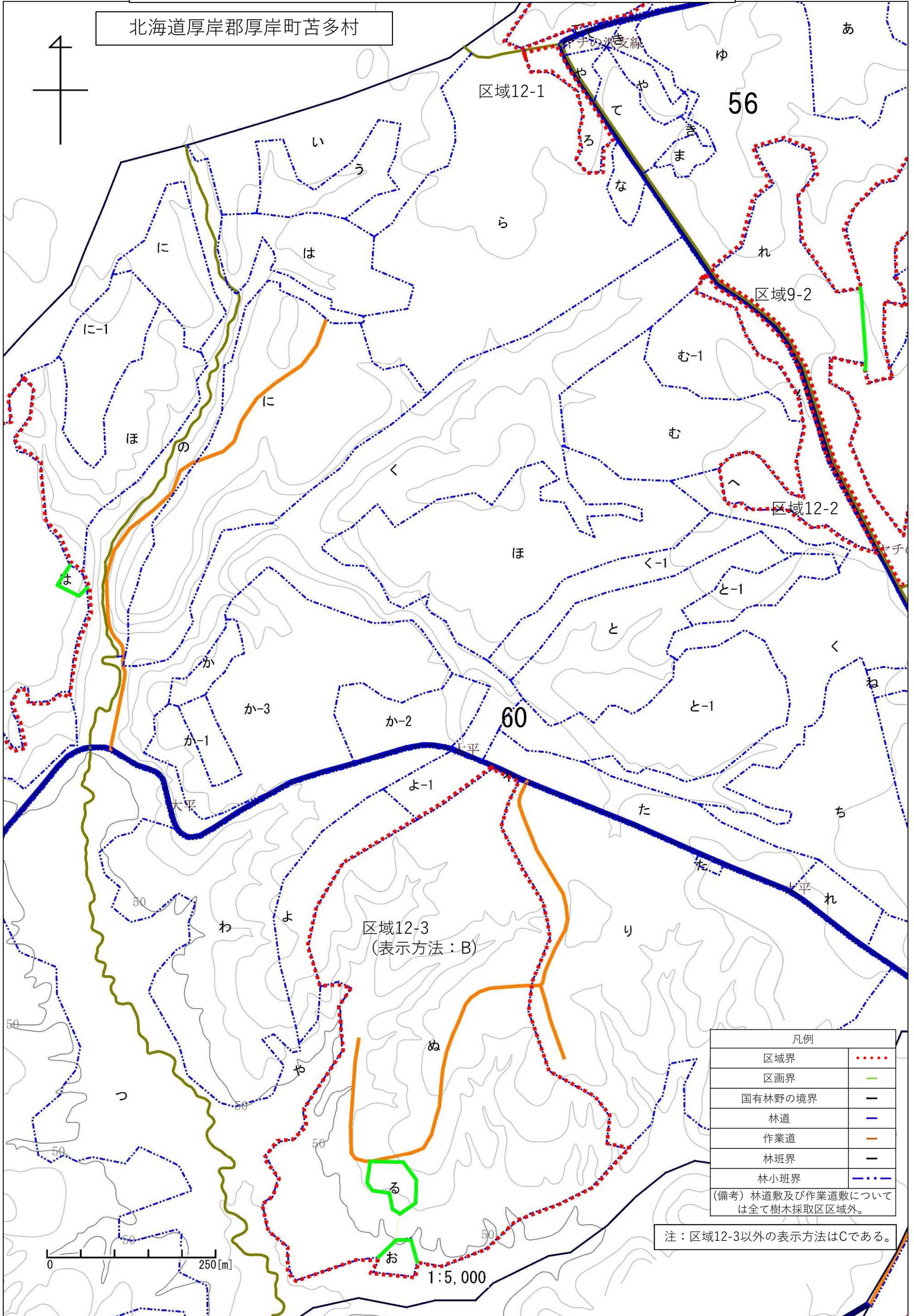

凡例	
区域界
区画界	- - -
国有林野の境界	—
林道	— (thick blue)
作業道	— (orange)
林班界	— (thin blue)
林小班界	- · - · -

(備考) 林道敷及び作業道敷については全て樹木採取区区域外。

注：区域12-3以外の表示方法はCである。

北海道森林管理局 3 根釧西部樹木採取区 作業用図面 (参考)

北海道厚岸郡厚岸町苫多村

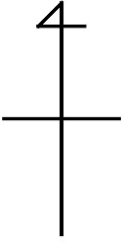

凡例	
区域界
区画界	---
国有林野の境界	—
林道	—
作業道	—
林班界	—
林小班界	----

(備考) 林道敷及び作業道敷については全て樹木採取区区域外。

注：すべての区域において表示方法は C である。

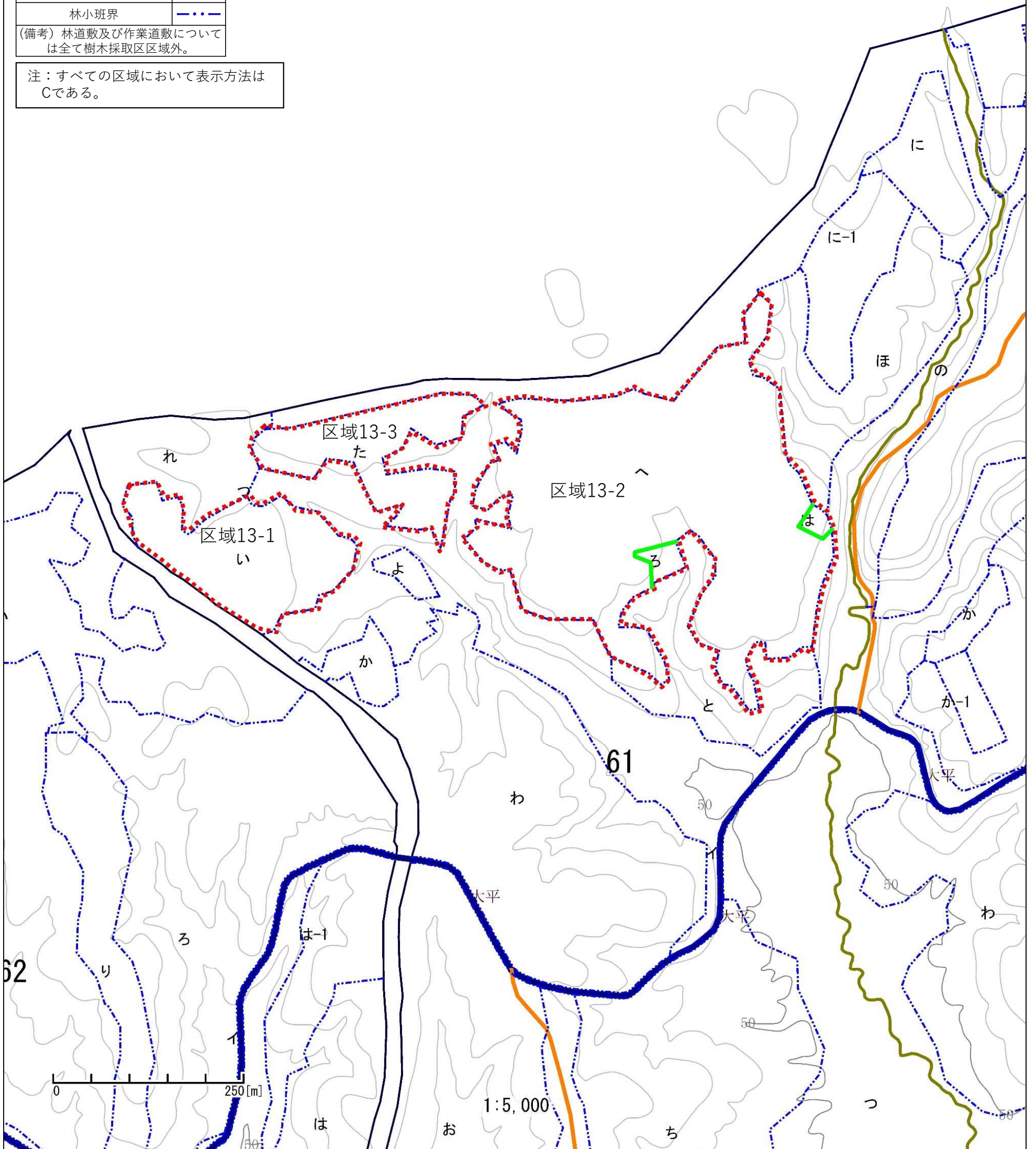

北海道森林管理局 3 根釧西部樹木採取区 作業用図面 (参考)

北海道厚岸郡厚岸町苫多村

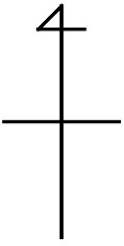

凡例	
区域界
国有林野の境界	—
林道	—
作業道	—
林班界	—
林小班界

(備考) 林道敷及び作業道敷については全て樹木採取区区域外。

注：すべての区域において表示方法はCである。

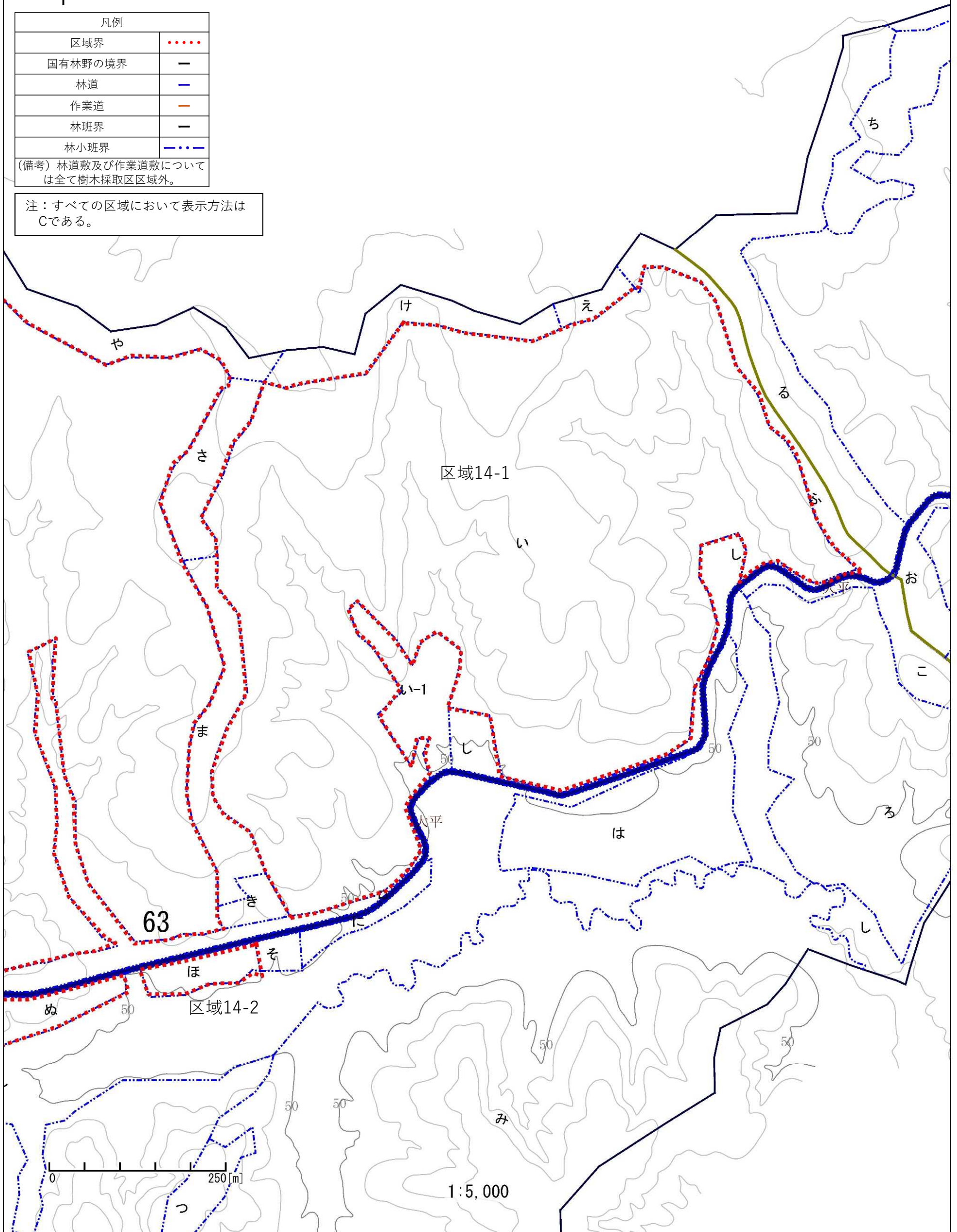

北海道森林管理局 3 根釧西部樹木採取区 作業用図面 (参考)

北海道厚岸郡厚岸町苫多村

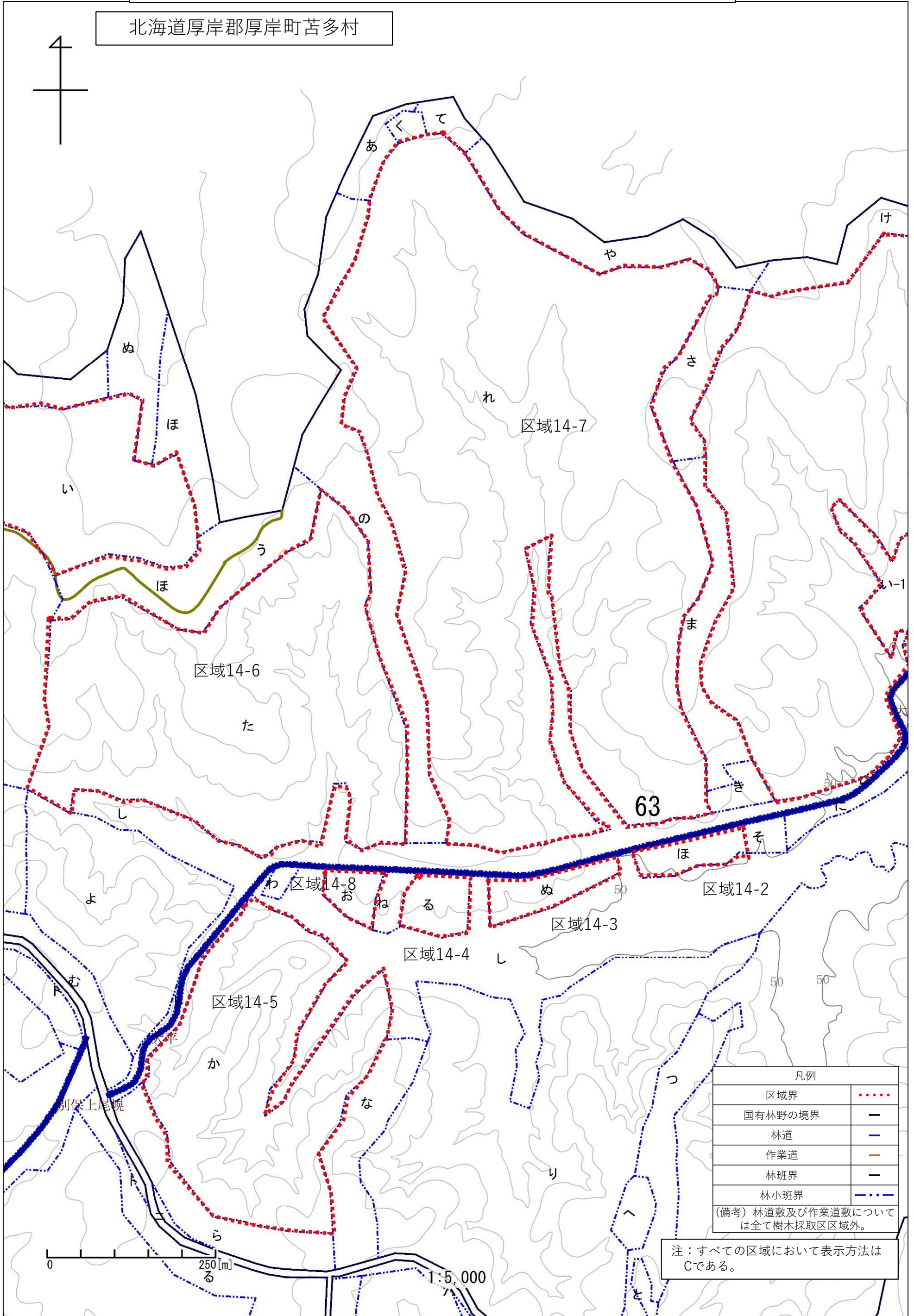

凡例	
区域界
国有林野の境界	—
林道	—
作業道	—
林班界	—
林小班界
(備考) 林道敷及び作業道敷については全て樹木採取区区域外。	

注：すべての区域において表示方法はCである。

北海道森林管理局 3 根釧西部樹木採取区 作業用図面 (参考)

北海道阿寒郡鶴居村温根内

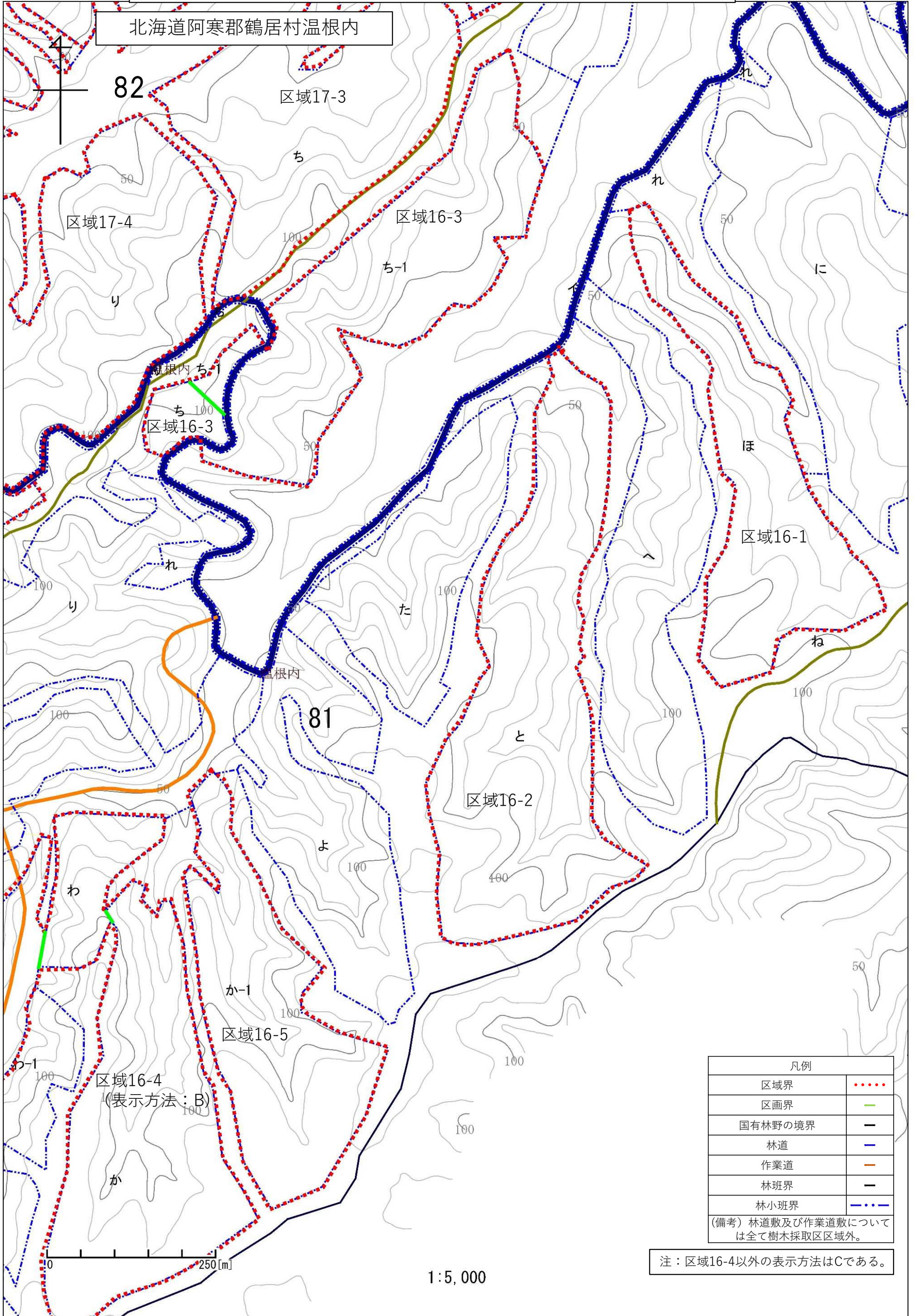

凡例	
区域界
区画界	- - -
国有林野の境界	—
林道	— (blue)
作業道	— (orange)
林班界	— (black)
林小班界 (blue)

(備考) 林道数及び作業道数については全て樹木採取区区域外。

注：区域16-4以外の表示方法はCである。

1:5,000

北海道森林管理局 3 根釧西部樹木採取区 作業用図面 (参考)

北海道阿寒郡鶴居村温根内

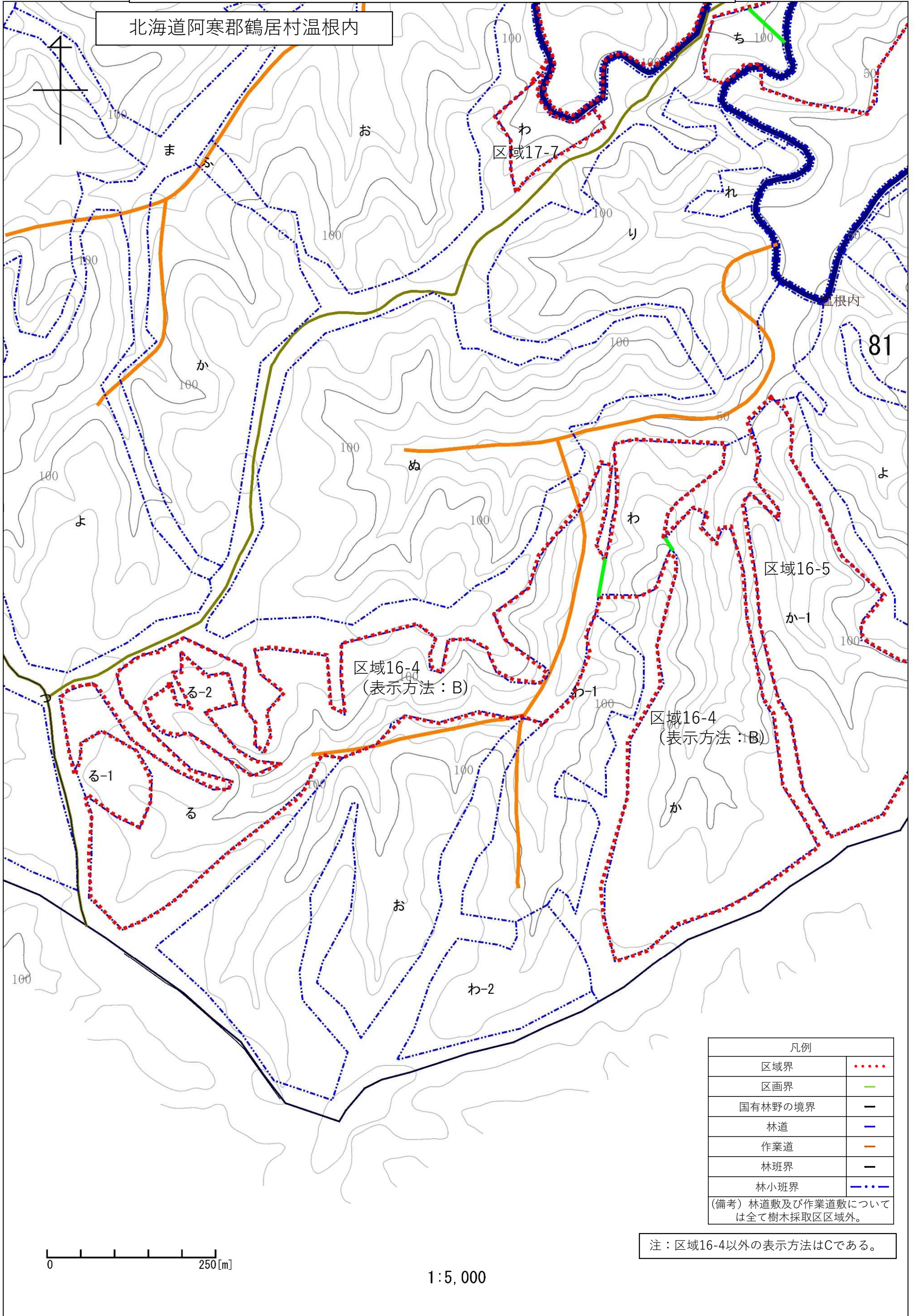

凡例	
区域界
区画界	- - - -
国有林野の境界	————
林道	- · - · - ·
作業道	————
林班界	————
林小班界	· · · · · ·

(備考) 林道敷及び作業道敷については全て樹木採取区区域外。

注：区域16-4以外の表示方法はCである。

0 250[m]

1:5,000

北海道森林管理局 3 根釧西部樹木採取区 作業用図面 (参考)

北海道阿寒郡鶴居村温根内

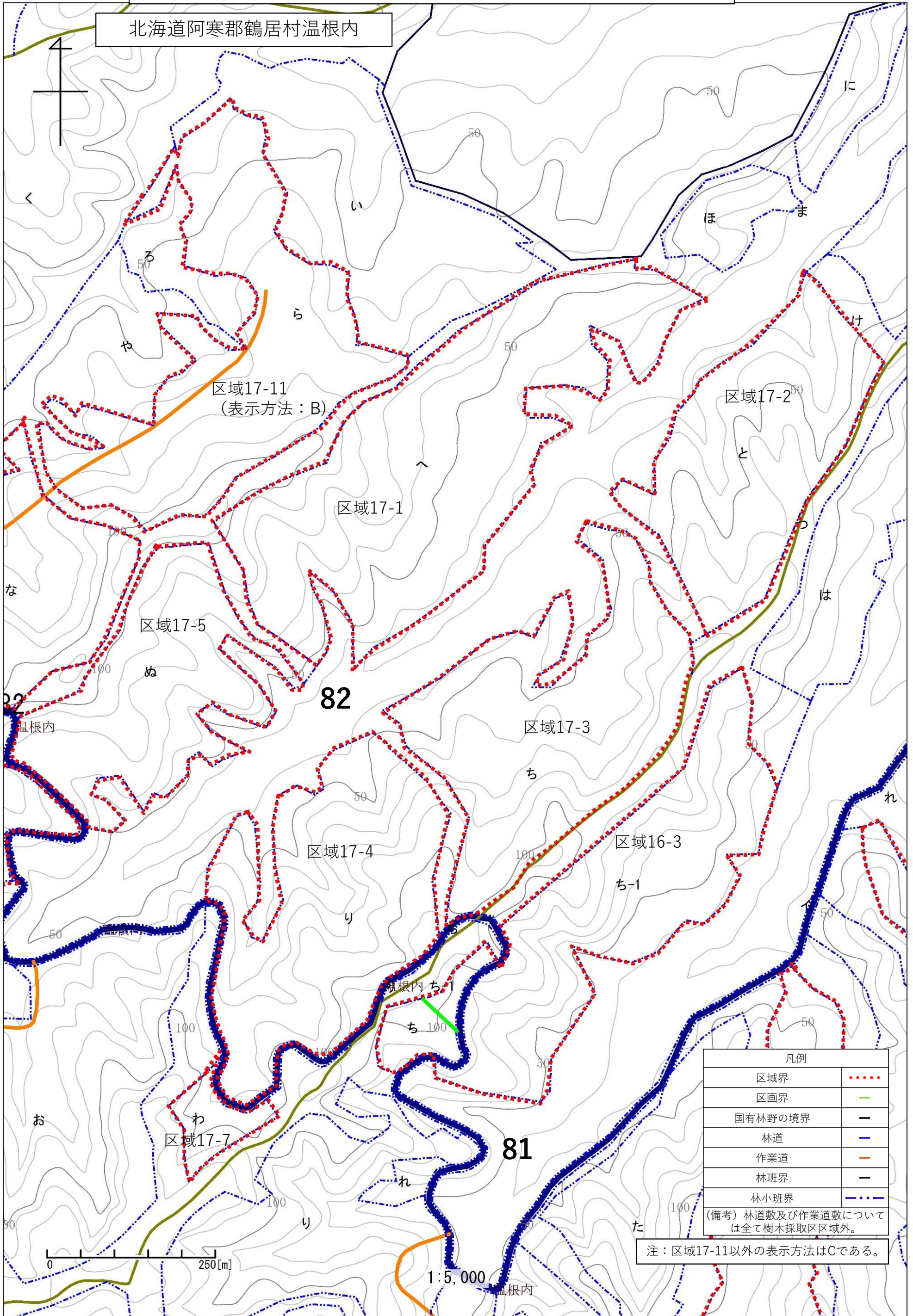

凡例	
区域界
区画界	—
国有林野の境界	—
林道	—
作業道	—
林班界	—
林小班界

(備考) 林道数及び作業道数については全て樹木採取区区域外。

注：区域17-11以外の表示方法はCである。

北海道森林管理局 3 根釧西部樹木採取区 作業用図面 (参考)

北海道阿寒郡鶴居村温根内

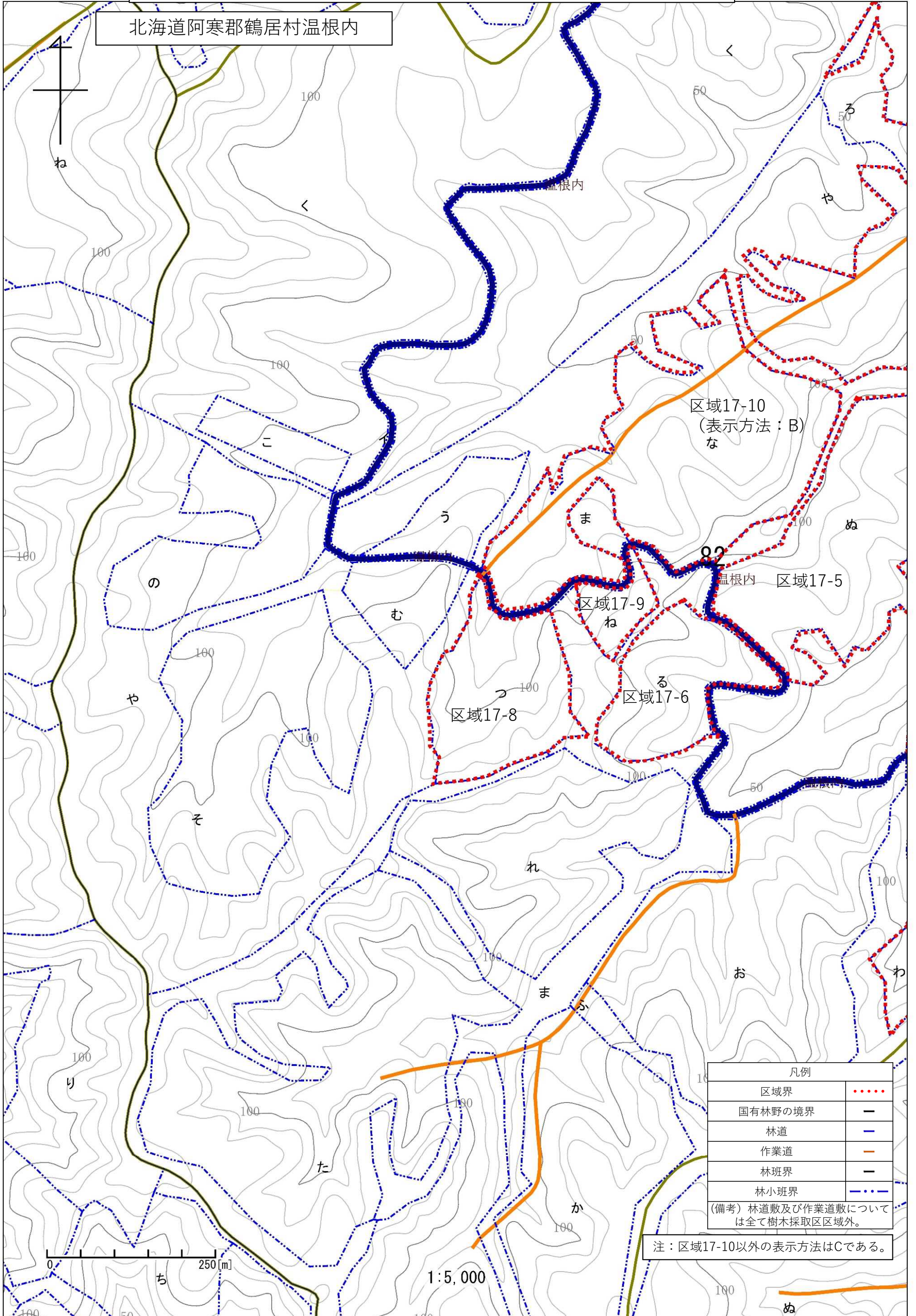

凡例	
区域界
国有林野の境界	—
林道	—
作業道	—
林班界	—
林小班界

(備考) 林道敷及び作業道敷については全て樹木採取区区域外。

注：区域17-10以外の表示方法はCである。

北海道森林管理局 3 根釧西部樹木採取区 作業用図面 (参考)

北海道阿寒郡鶴居村温根別

凡例	
区域界
区画界	—
国有林野の境界	—
林道	—
作業道	—
林班界	—
林小班界

(備考) 林道数及び作業道数については全て樹木採取区区域外。

注：区域18-3、18-5、18-6以外のは表示方法はCである。

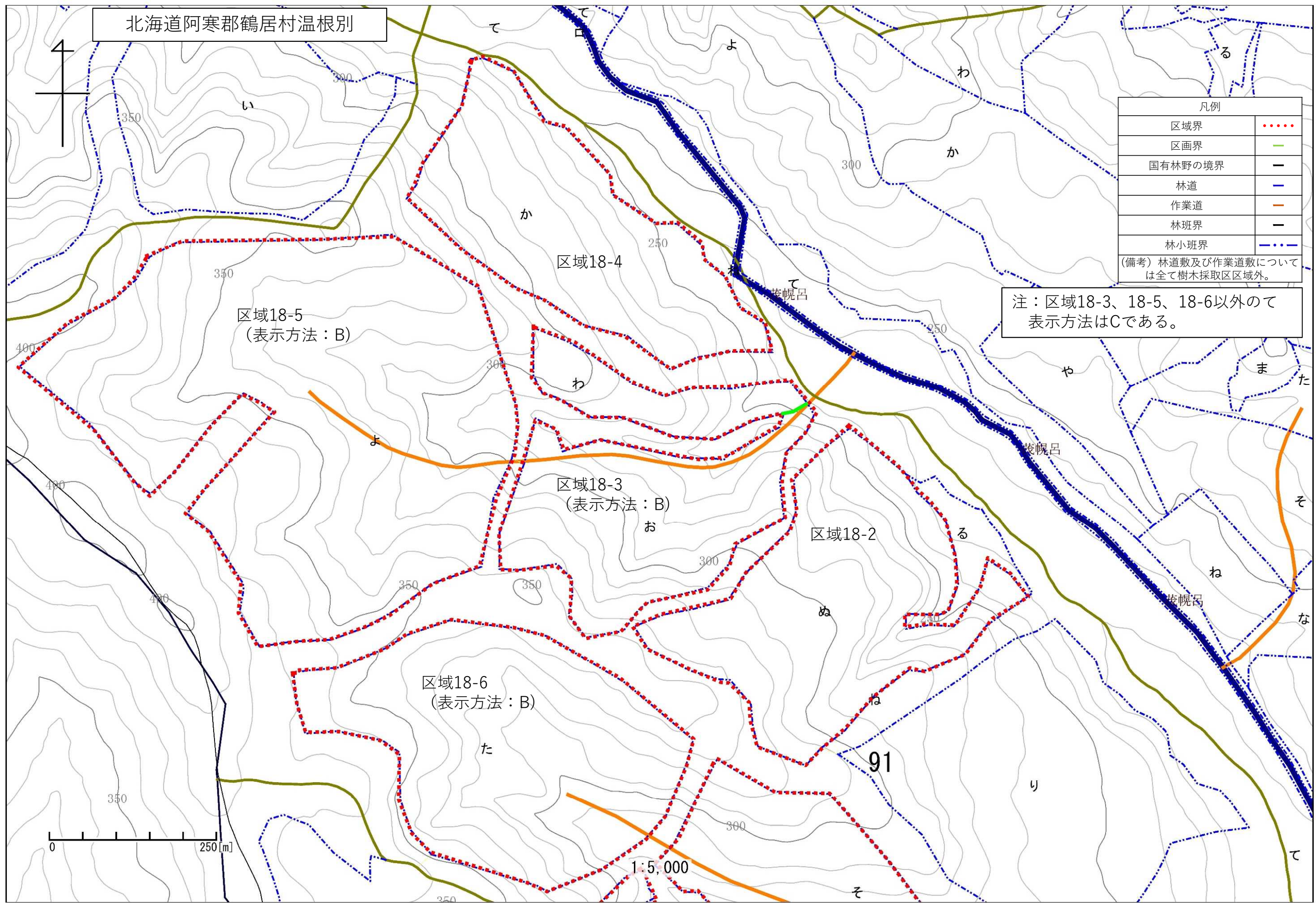

0 250 [m]

1:5,000

91

北海道森林管理局 3 根釧西部樹木採取区 作業用図面 (参考)

北海道阿寒郡鶴居村温根別

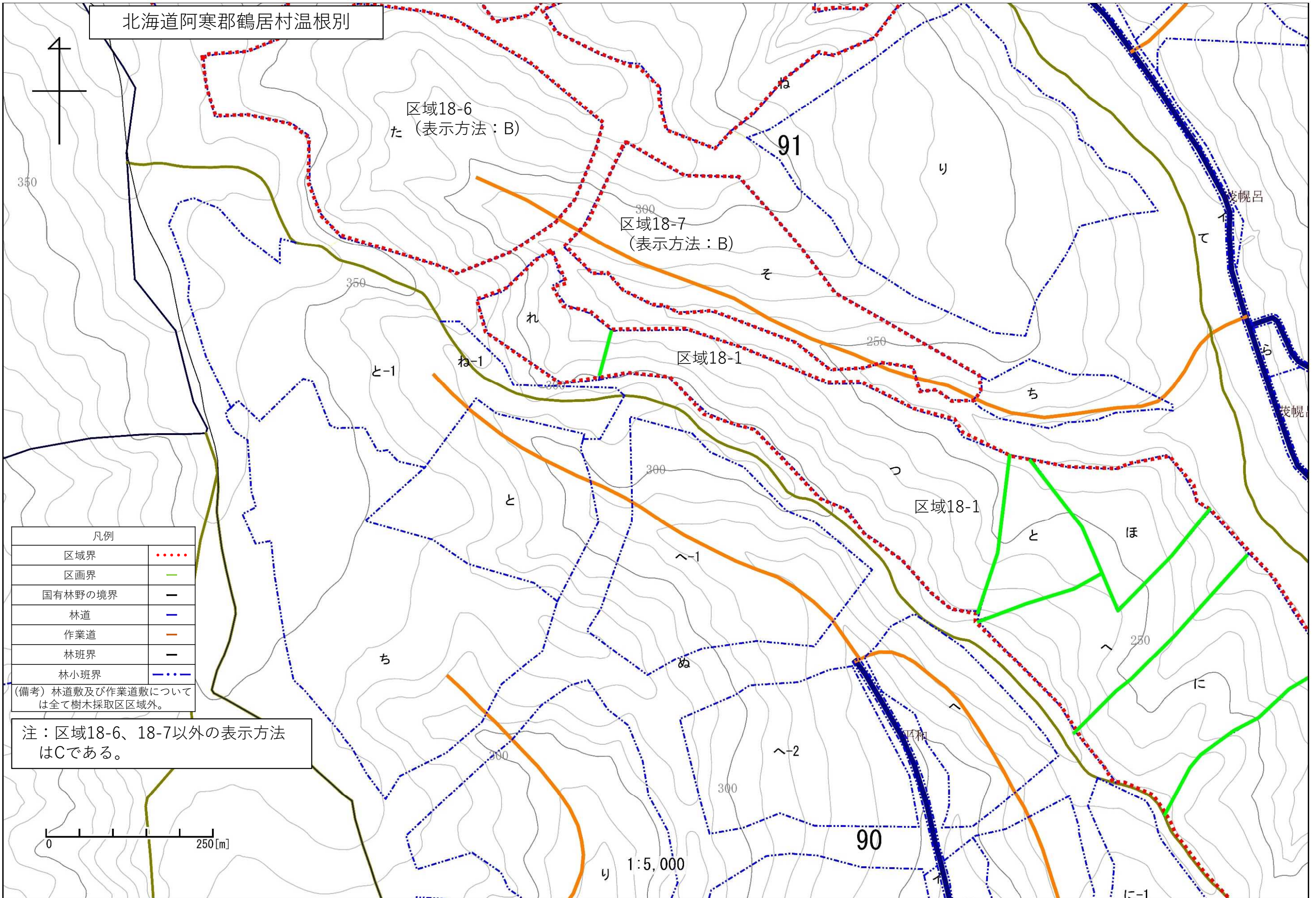

北海道森林管理局 3 根釧西部樹木採取区 作業用図面 (参考)

