位　置　図

立木販売物件　４　　号
鹿追森林事務所
鹿追担当区

2112ぬる1　　林小班

縮　尺　：　1／20，000

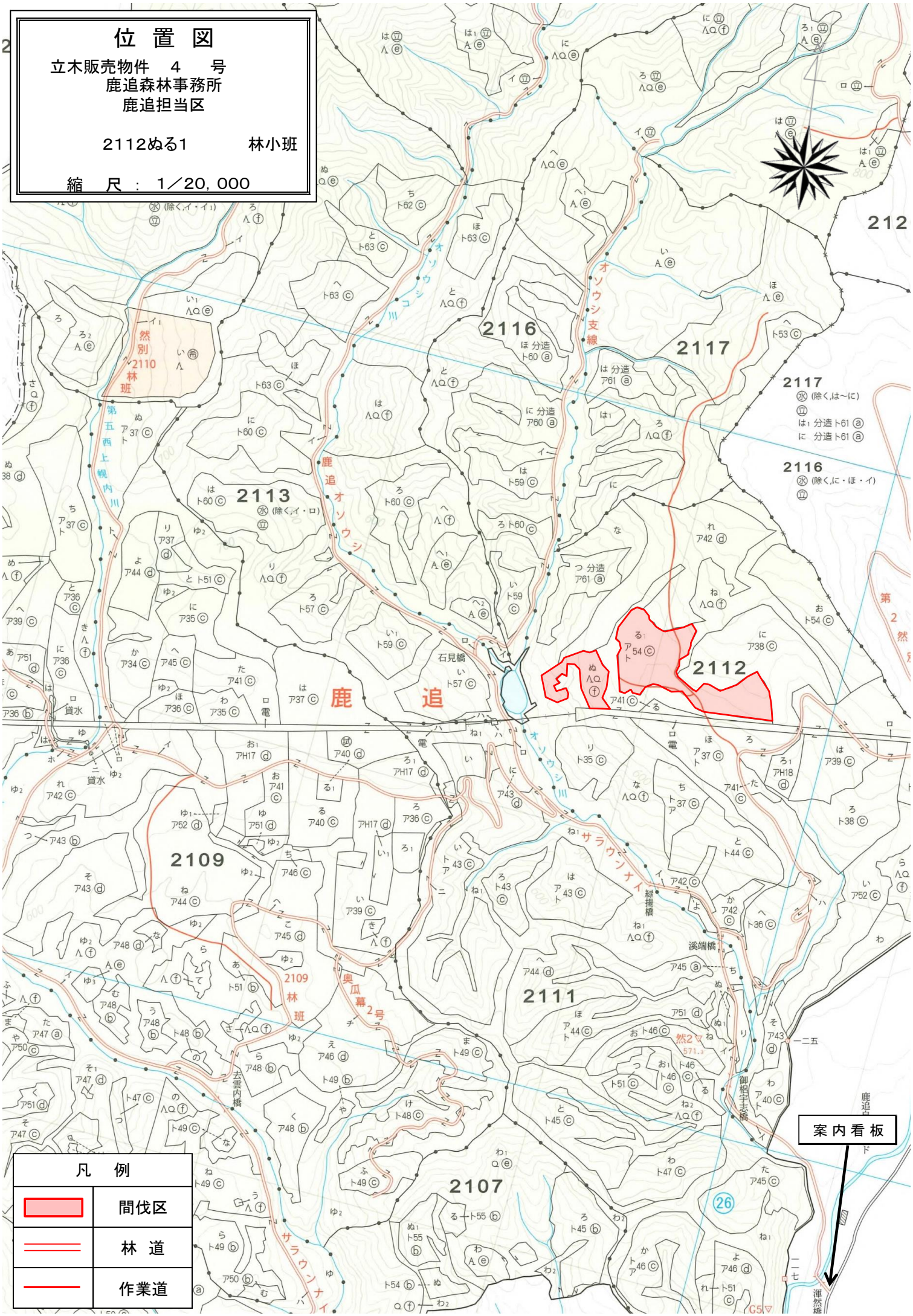

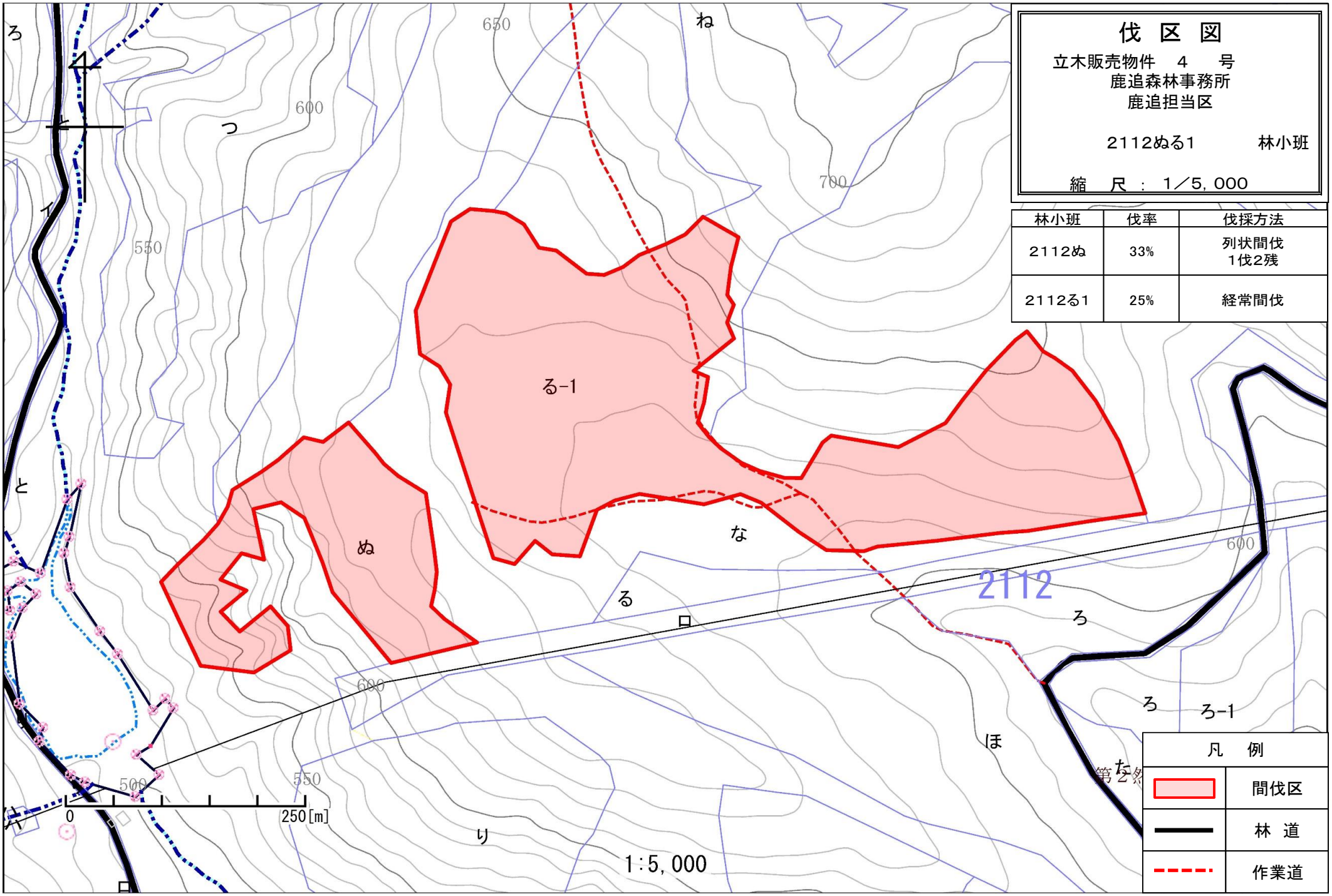
伐 区 図
立木販売物件　4　号
鹿追森林事務所
鹿追担当区
2112ぬる1　林小班
縮　尺 ： 1／5，000
林小班 | 伐率 | 伐採方法
2112ぬ | 33% | 列状間伐 1伐2残
2112る1 | 25% | 経常間伐
る-1
ぬ
2112
凡　例
間伐区
林　道
作業道
0
250[m]
1:5，000

位 置 図

立木販売物件　5　号
鹿追森林事務所
鹿追担当区

2113へとち
2114ほ

林小班

縮　尺 ： 1／20, 000

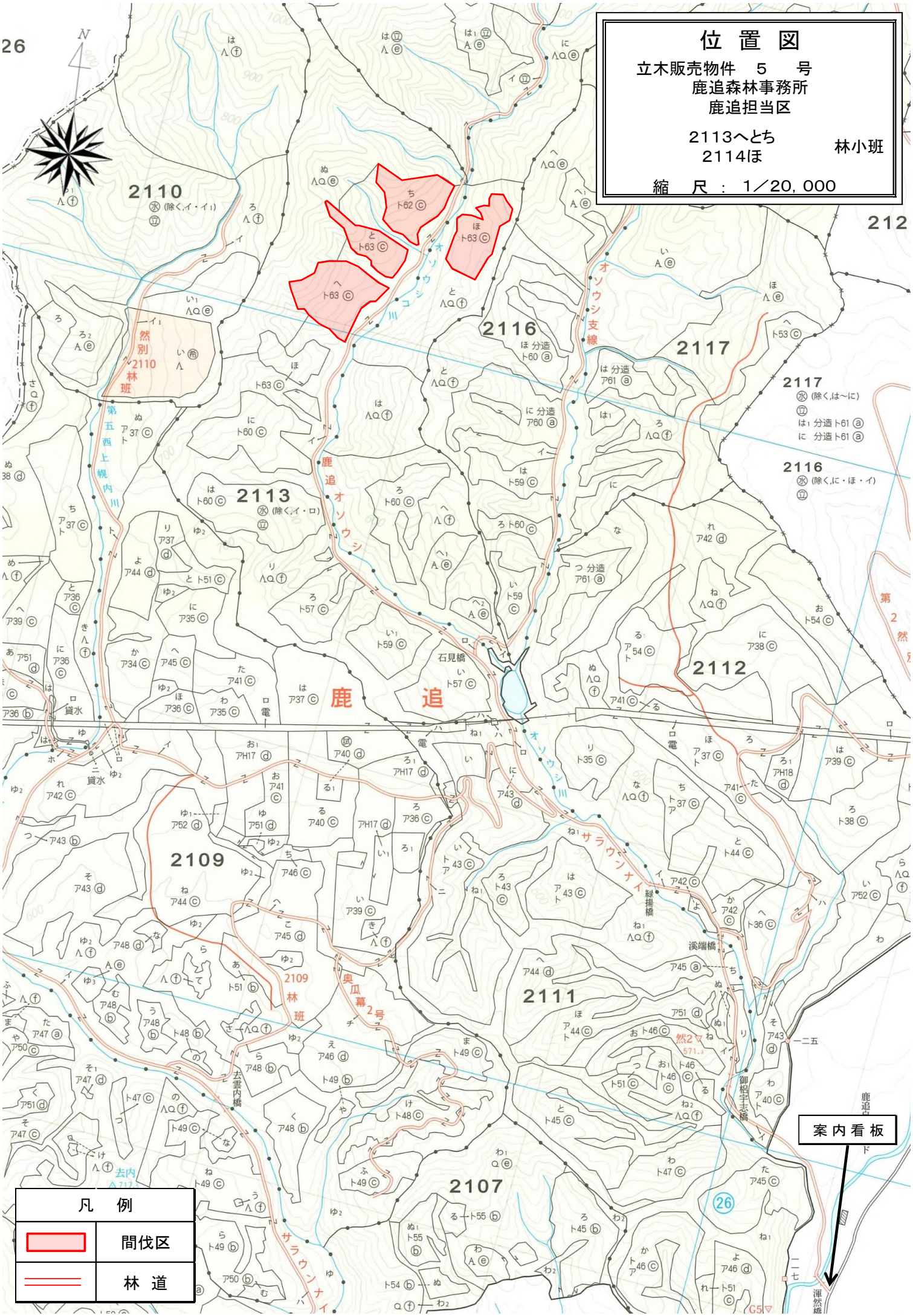

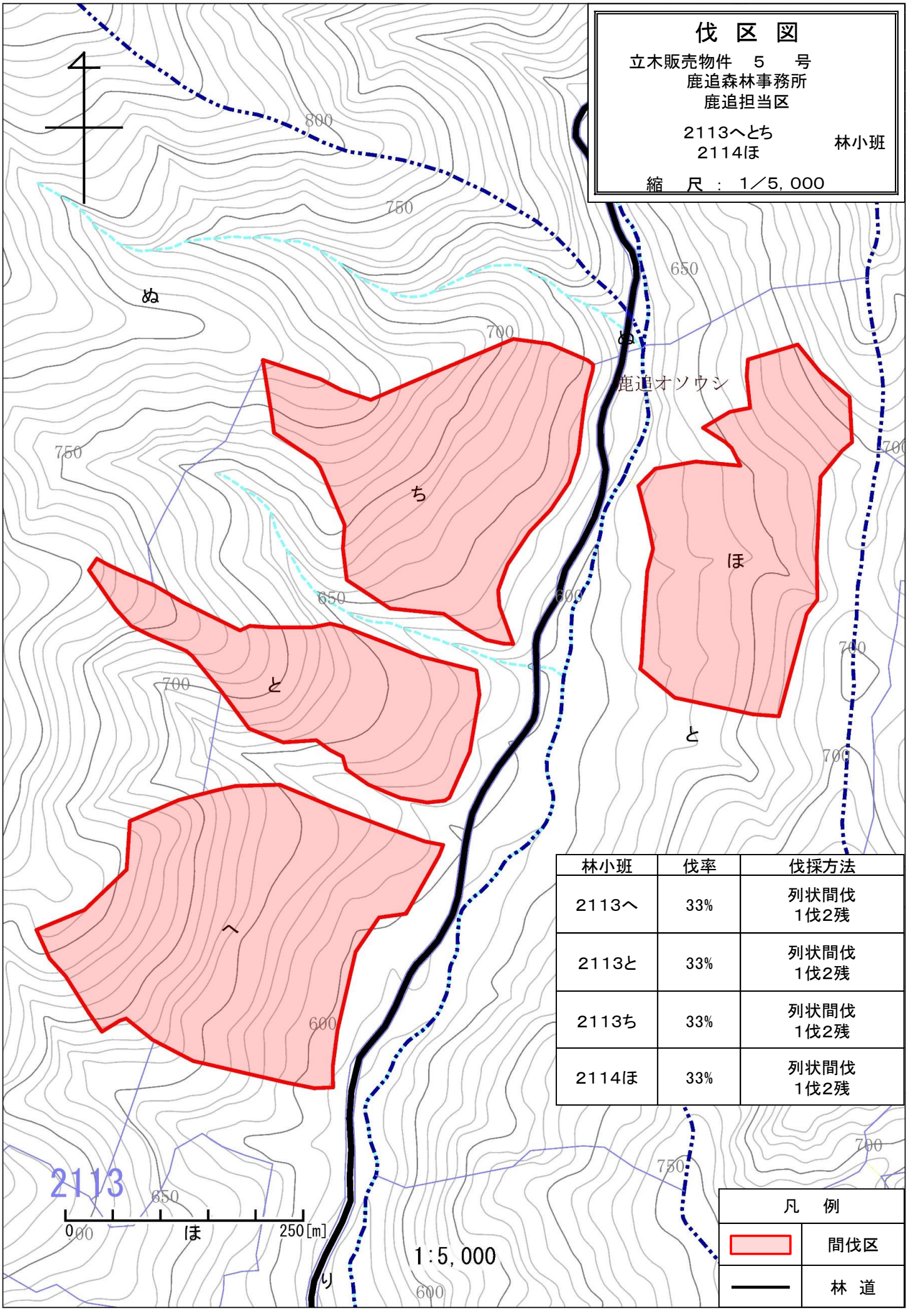
伐 区 図
立木販売物件 5 号
鹿追森林事務所
鹿追担当区
2113へとち
2114ほ
林小班
縮 尺 ： 1／5，000
鹿追オソウシ
ぬ
ち
と
へ
ほ
り
800
750
700
650
600
林小班
伐率
伐採方法
2113へ
33%
列状間伐
1伐2残
2113と
33%
列状間伐
1伐2残
2113ち
33%
列状間伐
1伐2残
2114ほ
33%
列状間伐
1伐2残
凡 例
間伐区
林 道
2113
0
250[m]
1:5，000

位　置　図

立木販売物件　６　号
鹿追森林事務所
鹿追担当区

2116はへ1　　林小班

縮　尺　：　1／20，000

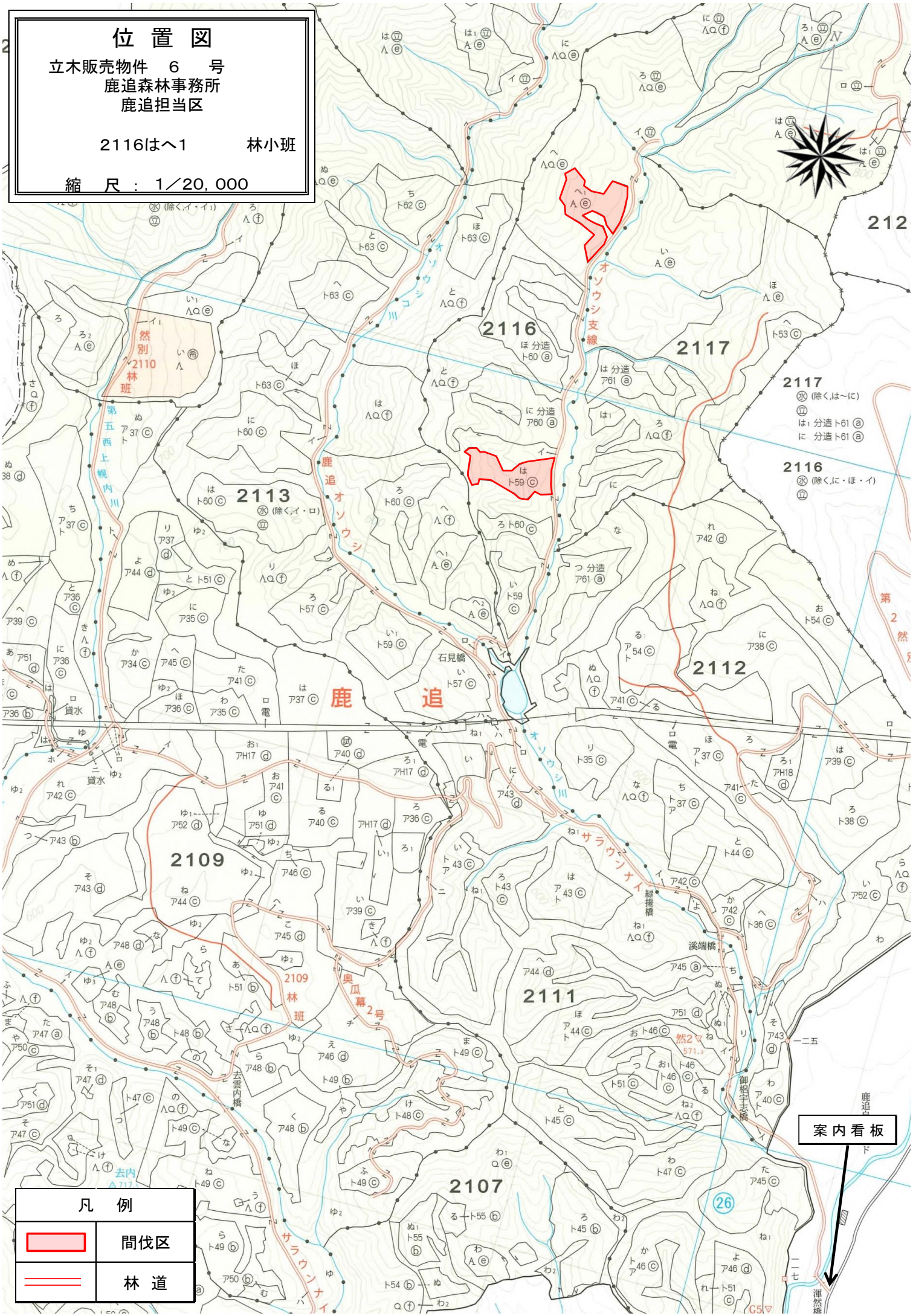

伐 区 図 ①

立木販売物件　６　号
鹿追森林事務所
鹿追担当区

2116は　　林小班

縮　尺 ： １／５，０００

林小班	伐率	伐採方法
2116ほ	33%	列状間伐 1伐2残

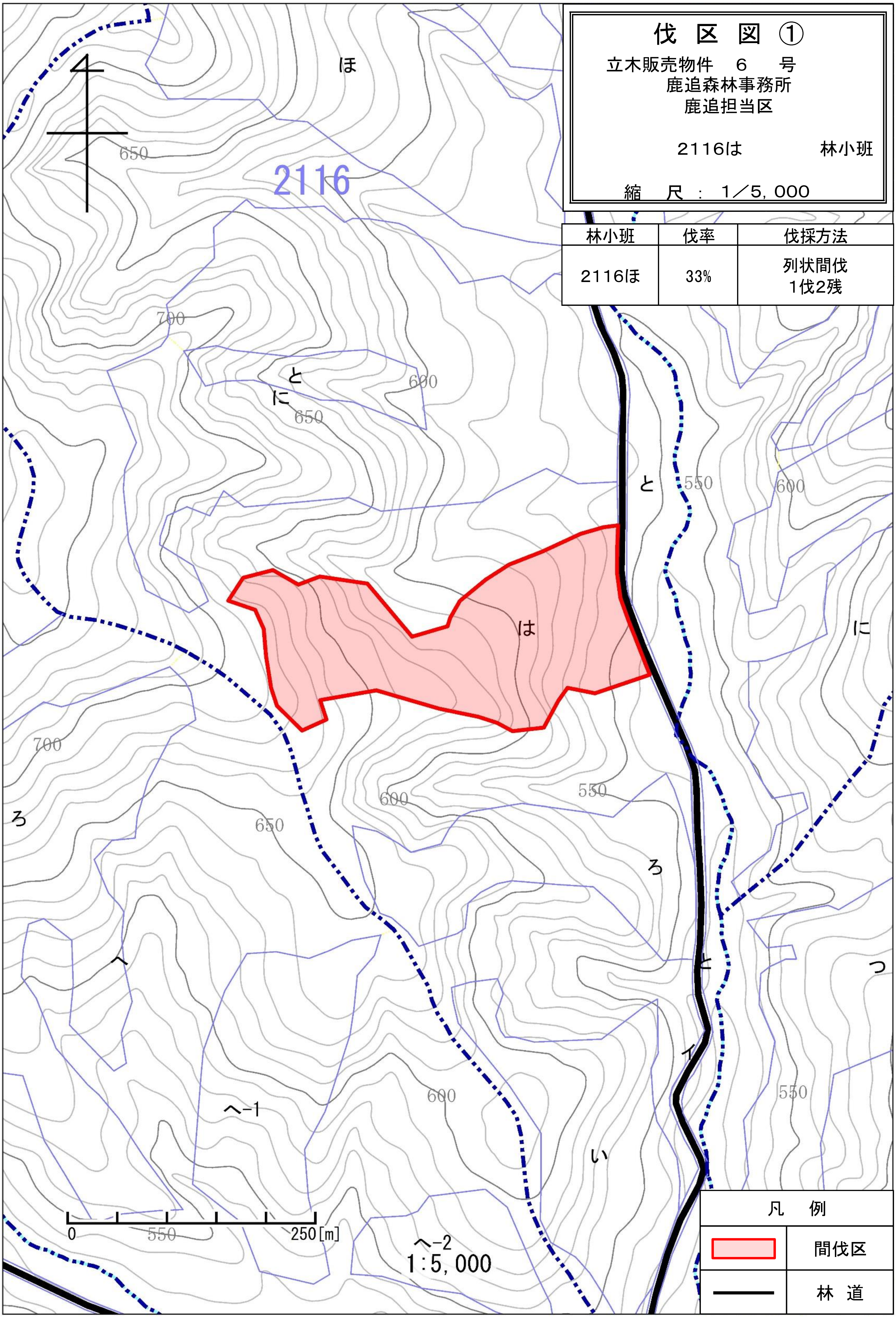

伐 区 図 ②

立木販売物件　6　号
鹿追森林事務所
鹿追担当区

2116へ1　　林小班

縮　尺 ： 1／5，000
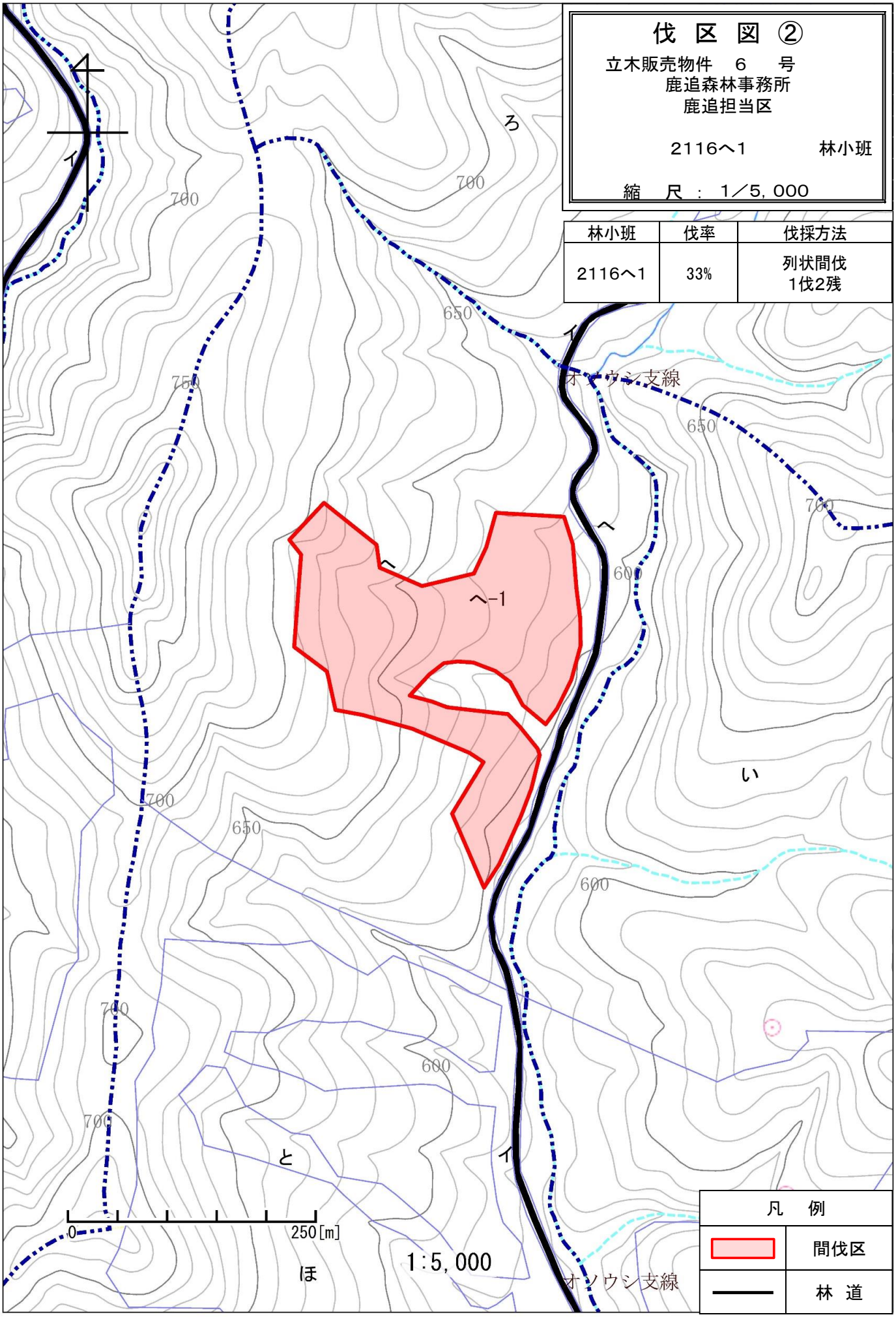
林小班	伐率	伐採方法
2116へ1	33%	列状間伐 1伐2残