物件位置図

4 号 物 件

螺湾森林事務所

13 はにへちりぬるわか
よたれお

林小班

13は林小班（列状間伐1伐3残）			
面積	4.20ha		
樹種		本数	材積
N（トドマツ）	20下	388	42.44
	22上	86	49.38
小計		474	91.82
L	20下	41	4.31
	22上	29	10.32
小計		70	14.63
合計		544	106.45

13に林小班（帯状間伐5m伐15m残）			
面積	12.00ha		
樹種		本数	材積
N（カラマツ）	20下	28	5.86
	22上	223	158.26
小計		251	164.12
L	20下	847	83.21
	22上	113	41.98
小計		960	125.19
合計		1,211	289.31

13へ林小班（帯状間伐5m伐15m残）			
面積	16.81ha		
樹種		本数	材積
N（カラマツ）	20下	263	36.27
	22上	428	274.86
小計		691	311.13
L	20下	981	74.29
	22上	165	52.19
小計		1,146	126.48
合計		1,837	437.61

13ち林小班（帯状間伐5m伐15m残）			
面積	0.65ha		
樹種		本数	材積
N（カラマツ）	20下	0	0.00
	22上	10	5.93
小計		10	5.93
L	20下	27	2.54
	22上	17	5.25
小計		44	7.79
合計		54	13.72

13り林小班（列状間伐1伐3残）			
面積	7.83ha		
樹種		本数	材積
N（トドマツ）	20下	381	44.44
	22上	247	160.76
小計		628	205.20
L	20下	84	11.42
	22上	64	25.27
小計		148	36.69
合計		776	241.89

13ぬ林小班（帯状間伐5m伐15m残）			
面積	5.22ha		
樹種		本数	材積
N（トドマツ）	20下	127	16.33
	22上	274	175.16
小計		401	191.49
L	20下	44	3.75
	22上	42	20.40
小計		86	24.15
合計		487	215.64

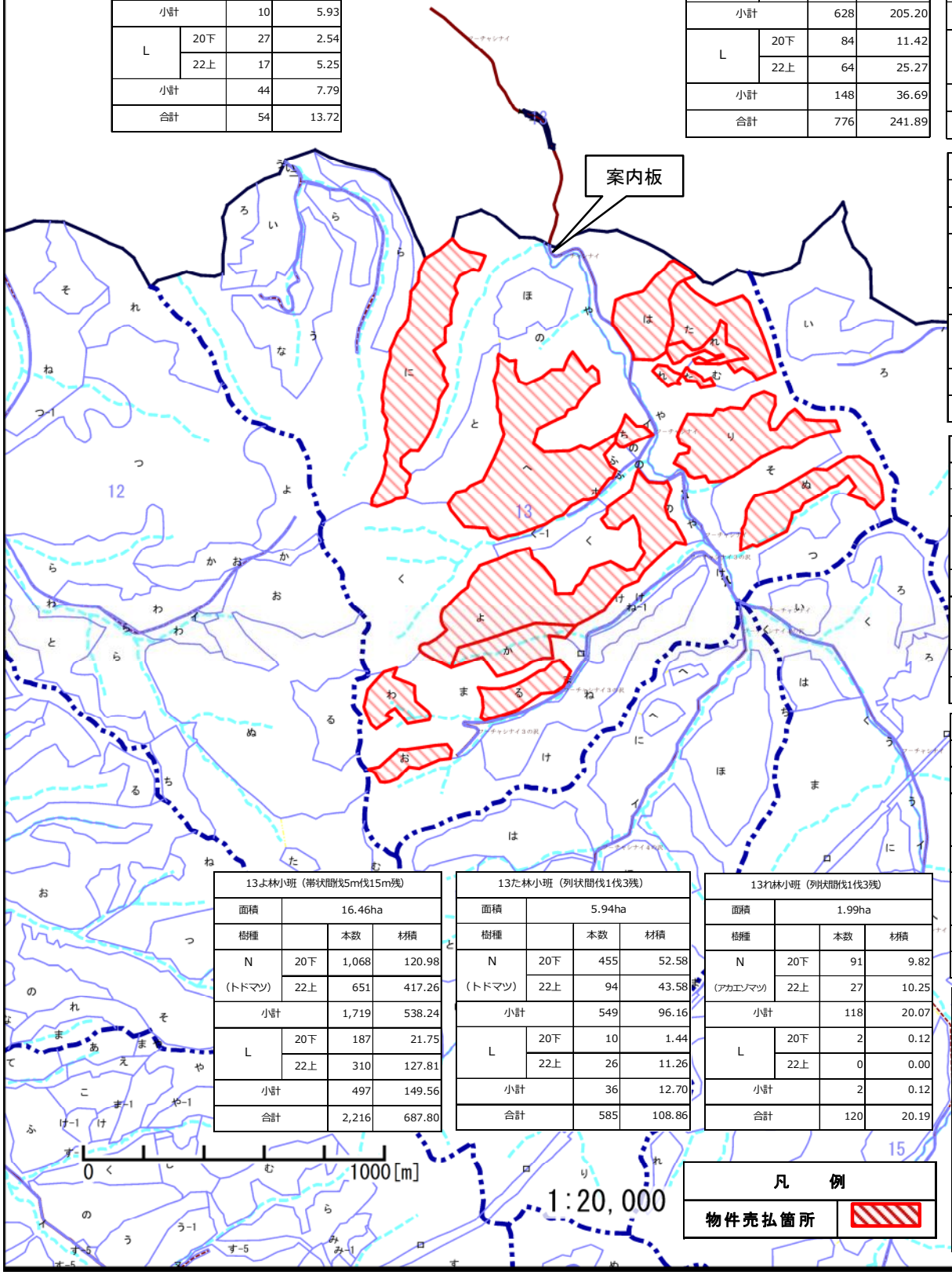

13る林小班（帯状間伐5m伐15m残）			
面積	2.50ha		
樹種		本数	材積
N（トドマツ）	20下	266	29.41
	22上	80	27.68
小計		346	57.09
L	20下	22	2.52
	22上	58	22.51
小計		80	25.03
合計		426	82.12

13わ林小班（帯状間伐5m伐15m残）			
面積	2.39ha		
樹種		本数	材積
N（トドマツ）	20下	118	14.24
	22上	90	58.81
小計		208	73.05
L	20下	10	1.48
	22上	15	6.53
小計		25	8.01
合計		233	81.06

13か林小班（列状間伐1伐3残）			
面積	3.00ha		
樹種		本数	材積
N（アカエゾマツ）	20下	264	27.77
	22上	67	38.64
小計		331	66.41
L	20下	20	3.38
	22上	7	2.23
小計		27	5.61
合計		358	72.02

13よ林小班（帯状間伐5m伐15m残）			
面積	16.46ha		
樹種		本数	材積
N（トドマツ）	20下	1,068	120.98
	22上	651	417.26
小計		1,719	538.24
L	20下	187	21.75
	22上	310	127.81
小計		497	149.56
合計		2,216	687.80

13た林小班（列状間伐1伐3残）			
面積	5.94ha		
樹種		本数	材積
N（トドマツ）	20下	455	52.58
	22上	94	43.58
小計		549	96.16
L	20下	10	1.44
	22上	26	11.26
小計		36	12.70
合計		585	108.86

13れ林小班（列状間伐1伐3残）			
面積	1.99ha		
樹種		本数	材積
N（アカエゾマツ）	20下	91	9.82
	22上	27	10.25
小計		118	20.07
L	20下	2	0.12
	22上	0	0.00
小計		2	0.12
合計		120	20.19

13お林小班（帯状間伐5m伐15m残）			
面積	1.71ha		
樹種		本数	材積
N（トドマツ）	20下	142	16.09
	22上	66	41.38
小計		208	57.47
L	20下	2	0.32
	22上	16	5.82
小計		18	6.14
合計		226	63.61

凡 例	
物件売払箇所	

物件位置図

４ 号 物 件

螺湾森林事務所

23 いほと

林小班

23い林小班（定性間伐）			
面積	30.60ha		
樹種		本数	材積
N（カラマツ）	20下	43	9.31
	22上	589	656.29
小計		632	665.60
L	20下	525	50.82
	22上	112	31.74
小計		637	82.56
合計		1,269	748.16

23ほ林小班（列状間伐1伐3残）			
面積	8.00ha		
樹種		本数	材積
N（アカエゾマツ）	20下	74	10.38
	22上	212	118.15
小計		286	128.53
L	20下	182	18.51
	22上	40	14.55
小計		222	33.06
合計		508	161.59

23と林小班（帯状間伐4m伐12m残）			
面積	3.96ha		
樹種		本数	材積
N（トドマツ）	20下	180	24.32
	22上	214	150.39
小計		394	174.71
L	20下	190	16.71
	22上	166	83.26
小計		356	99.97
合計		750	274.68

案内板

0　1000[m]

1:20,000

凡　例

物件売払箇所

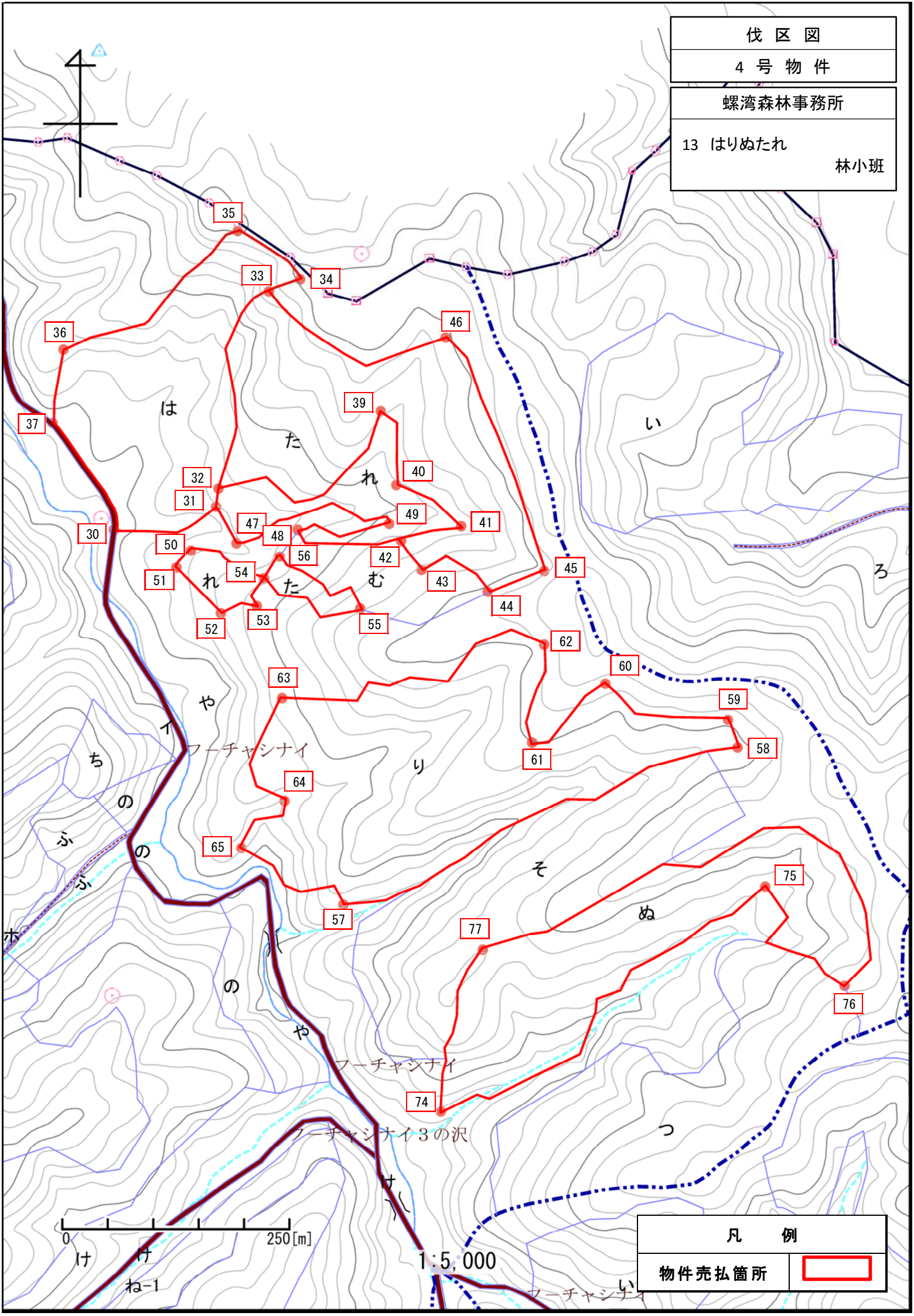
伐 区 図
4 号 物 件
螺湾森林事務所
13 はりぬたれ
林小班
はりぬたれ
いろそぬつ
ちのふのふのやけ
フーチャシナイ
フーチャシナイ
フーチャシナイ３の沢
ね-1
0
250[m]
1:5,000
凡 例
物件売払箇所

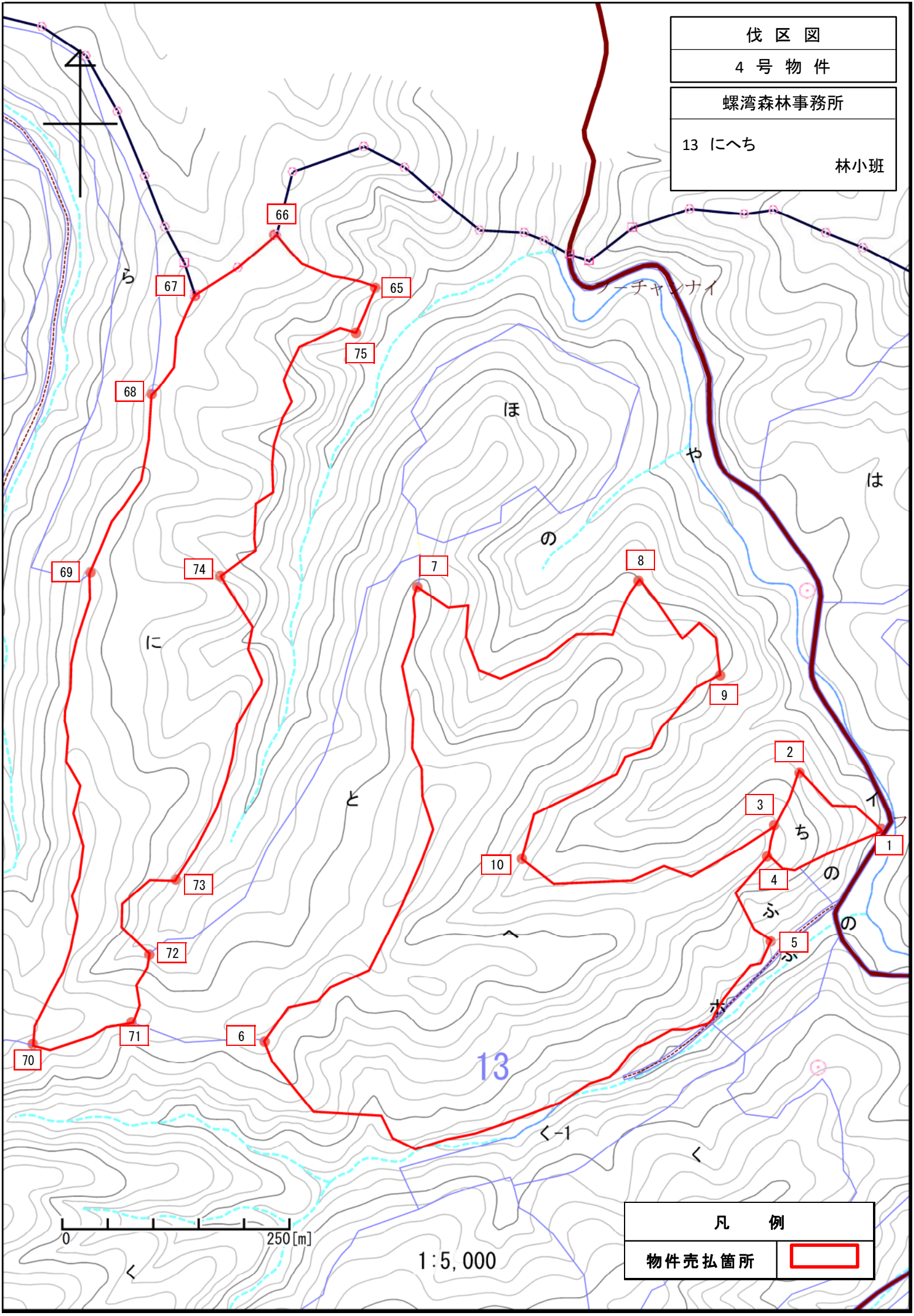
伐 区 図
4 号 物 件
螺湾森林事務所
13 にへち
林小班
ら
に
と
へ
く-1
く
ほ
の
や
は
ふ
の
ふ
の
ち
イ
ノーチャレンナイ
13
1
2
3
4
5
6
7
8
9
10
65
66
67
68
69
70
71
72
73
74
75
0
250[m]
1:5,000
凡 例
物件売払箇所

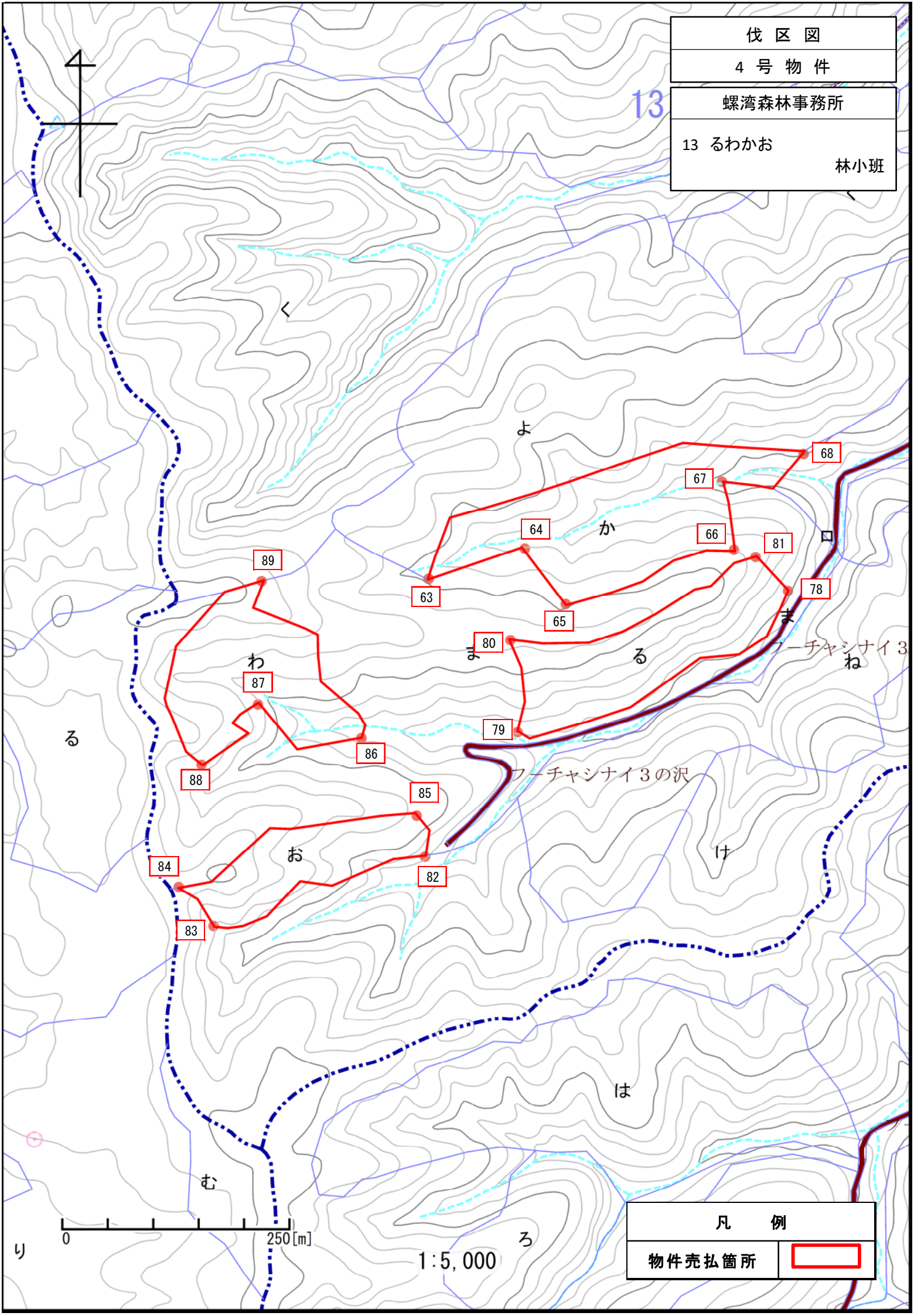
伐 区 図
4 号 物 件
螺湾森林事務所
13 るわかお
林小班
13
く
よ
か
ま
る
わ
お
む
り
ろ
は
け
ね
ま
ロ
る
63
64
65
66
67
68
78
79
80
81
82
83
84
85
86
87
88
89
フーチャシナイ３
フーチャシナイ３の沢
0
250[m]
1:5,000
凡 例
物件売払箇所

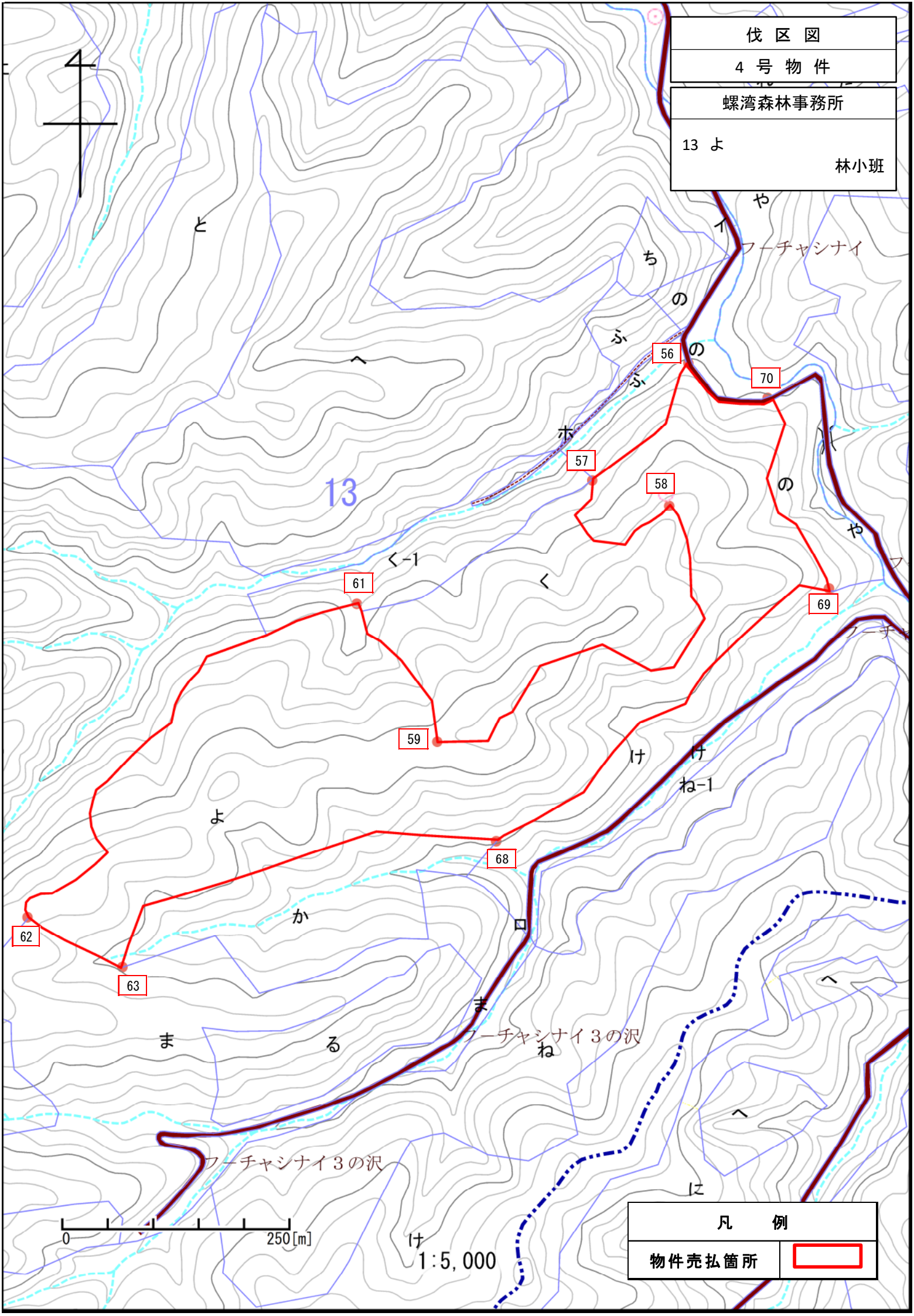
伐 区 図
4 号 物 件
螺湾森林事務所
13 よ
林小班
13
56
57
58
59
61
62
63
68
69
70
フーチャシナイ
フーチャシナイ３の沢
フーチャシナイ３の沢
0
250[m]
1:5,000
凡 例
物件売払箇所

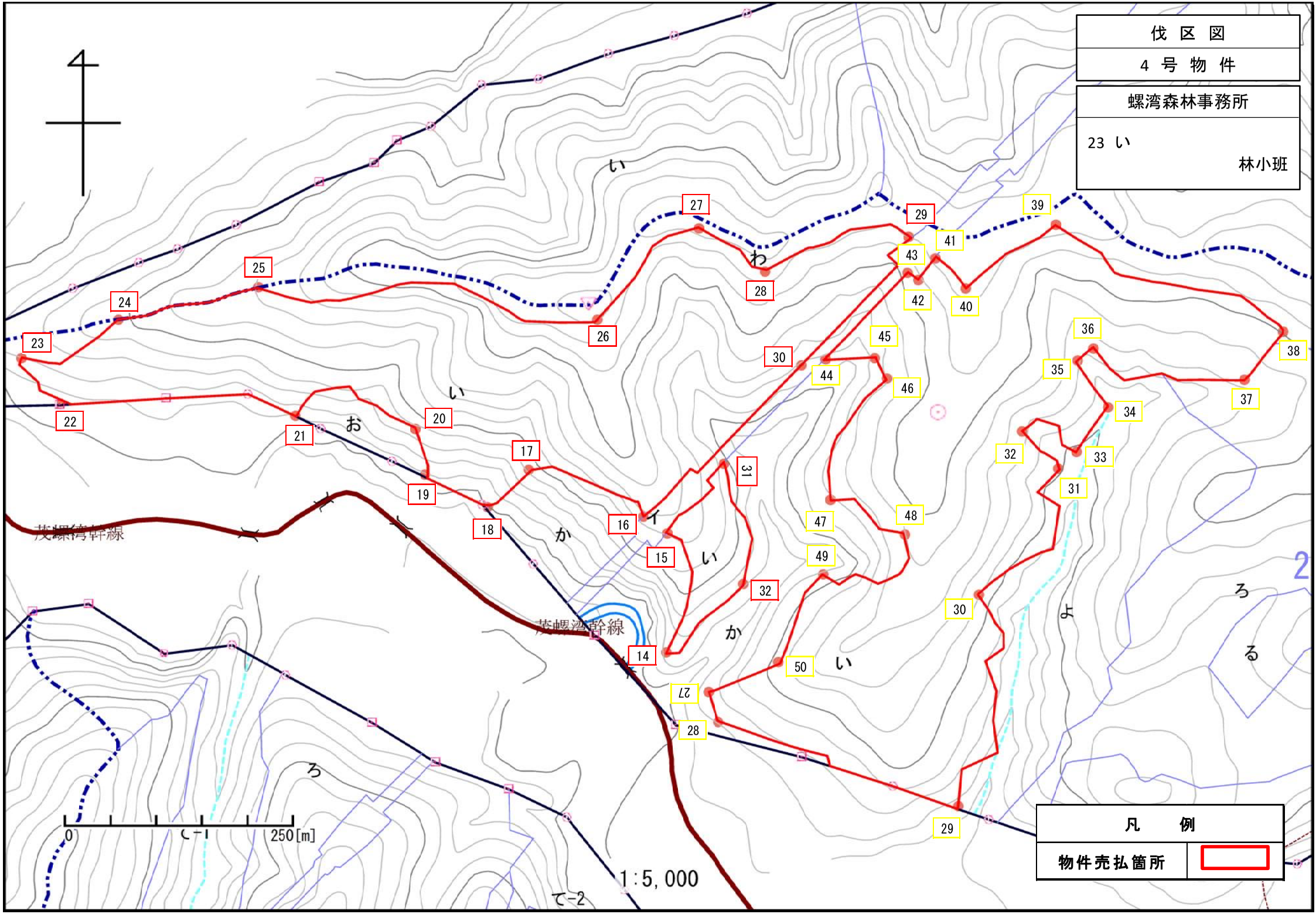
伐 区 図
4 号 物 件
螺湾森林事務所
23 い
林小班
茂螺湾幹線
茂螺湾幹線
0
250[m]
1:5,000
凡 例
物件売払箇所

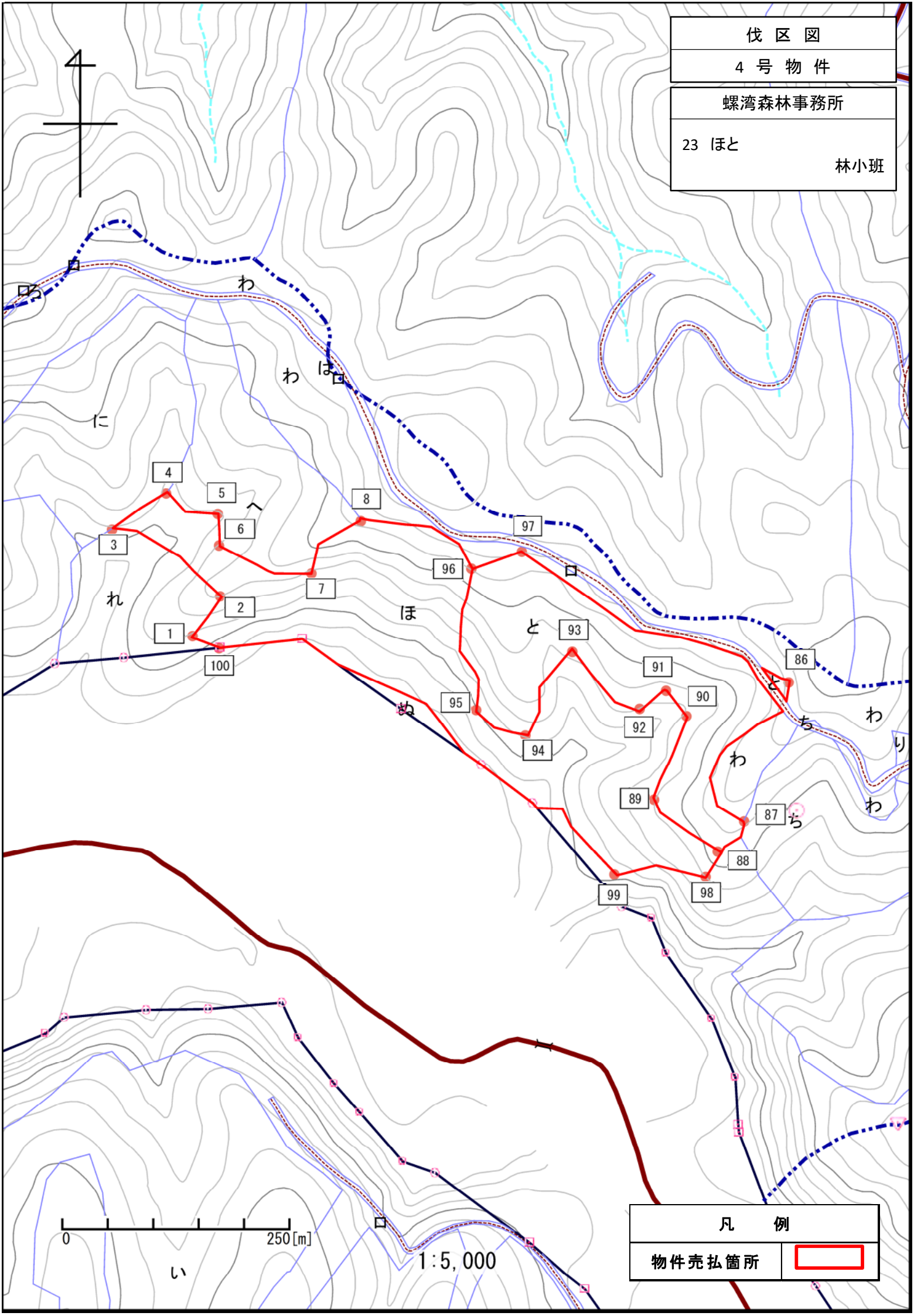
伐 区 図
4 号 物 件
螺湾森林事務所
23 ほと
林小班
ろ
わ
は
に
へ
れ
ほ
と
ぬ
ち
り
い
1
2
3
4
5
6
7
8
86
87
88
89
90
91
92
93
94
95
96
97
98
99
100
0
250[m]
1:5,000
凡 例
物件売払箇所

物件位置図

５ 号 物 件

上足寄森林事務所

122 いろはほへとぬるかた
そつくまふてゆみ
123 へと1ち

林小班

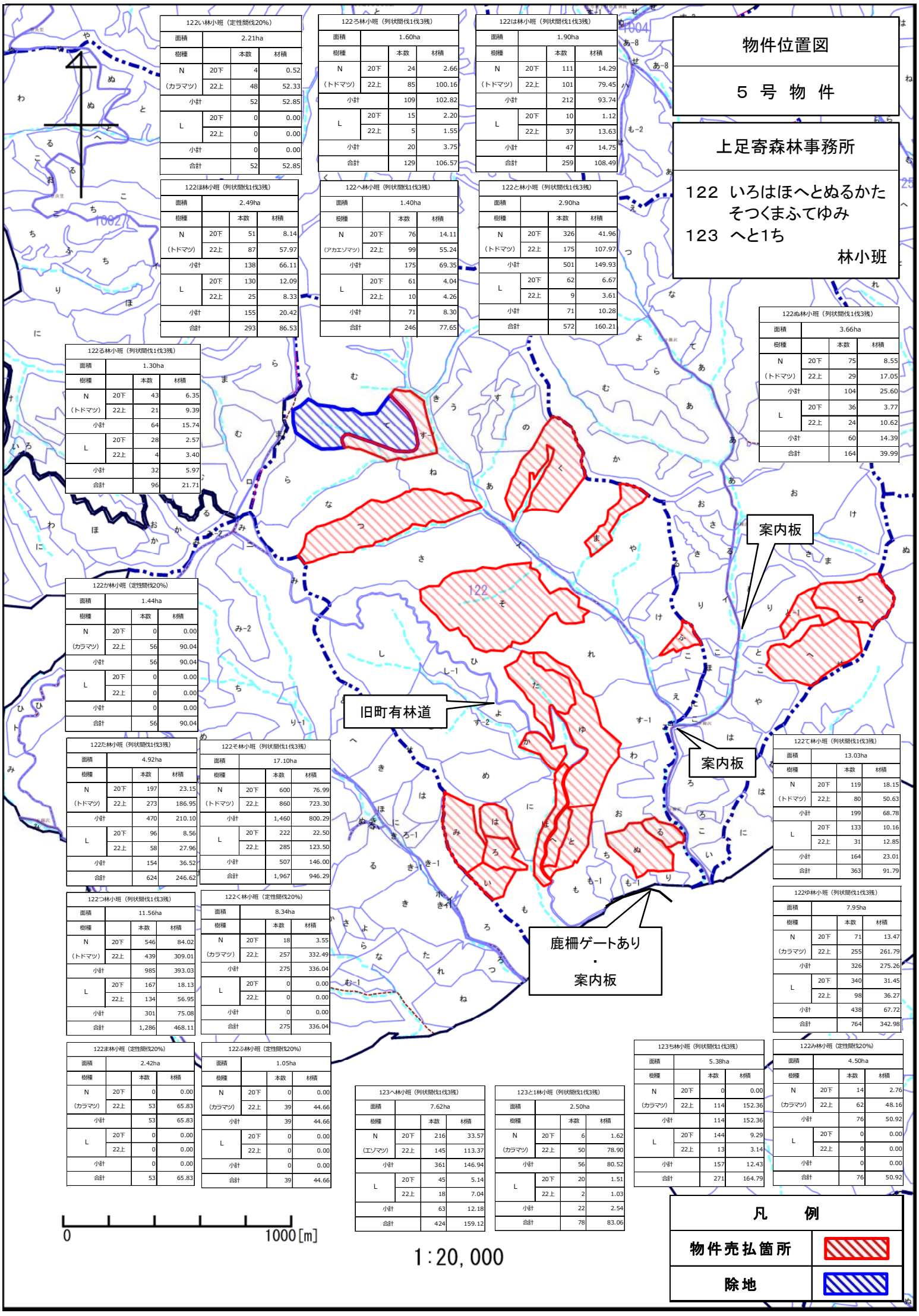

122い林小班（定性間伐20%）			
面積	2.21ha		
樹種		本数	材積
N（カラマツ）	20下	4	0.52
	22上	48	52.33
小計		52	52.85
L	20下	0	0.00
	22上	0	0.00
小計		0	0.00
合計		52	52.85

122ろ林小班（列状間伐1伐3残）			
面積	1.60ha		
樹種		本数	材積
N（トドマツ）	20下	24	2.66
	22上	85	100.16
小計		109	102.82
L	20下	15	2.20
	22上	5	1.55
小計		20	3.75
合計		129	106.57

122は林小班（列状間伐1伐3残）			
面積	1.90ha		
樹種		本数	材積
N（トドマツ）	20下	111	14.29
	22上	101	79.45
小計		212	93.74
L	20下	10	1.12
	22上	37	13.63
小計		47	14.75
合計		259	108.49

122ほ林小班（列状間伐1伐3残）			
面積	2.49ha		
樹種		本数	材積
N（トドマツ）	20下	51	8.14
	22上	87	57.97
小計		138	66.11
L	20下	130	12.09
	22上	25	8.33
小計		155	20.42
合計		293	86.53

122へ林小班（列状間伐1伐3残）			
面積	1.40ha		
樹種		本数	材積
N（アカエゾマツ）	20下	76	14.11
	22上	99	55.24
小計		175	69.35
L	20下	61	4.04
	22上	10	4.26
小計		71	8.30
合計		246	77.65

122と林小班（列状間伐1伐3残）			
面積	2.90ha		
樹種		本数	材積
N（トドマツ）	20下	326	41.96
	22上	175	107.97
小計		501	149.93
L	20下	62	6.67
	22上	9	3.61
小計		71	10.28
合計		572	160.21

122ぬ林小班（列状間伐1伐3残）			
面積	3.66ha		
樹種		本数	材積
N（トドマツ）	20下	75	8.55
	22上	29	17.05
小計		104	25.60
L	20下	36	3.77
	22上	24	10.62
小計		60	14.39
合計		164	39.99

122る林小班（列状間伐1伐3残）			
面積	1.30ha		
樹種		本数	材積
N（トドマツ）	20下	43	6.35
	22上	21	9.39
小計		64	15.74
L	20下	28	2.57
	22上	4	3.40
小計		32	5.97
合計		96	21.71

122か林小班（定性間伐20%）			
面積	1.44ha		
樹種		本数	材積
N（カラマツ）	20下	0	0.00
	22上	56	90.04
小計		56	90.04
L	20下	0	0.00
	22上	0	0.00
小計		0	0.00
合計		56	90.04

122た林小班（列状間伐1伐3残）			
面積	4.92ha		
樹種		本数	材積
N（トドマツ）	20下	197	23.15
	22上	273	186.95
小計		470	210.10
L	20下	96	8.56
	22上	58	27.96
小計		154	36.52
合計		624	246.62

122そ林小班（列状間伐1伐3残）			
面積	17.10ha		
樹種		本数	材積
N（トドマツ）	20下	600	76.99
	22上	860	723.30
小計		1,460	800.29
L	20下	222	22.50
	22上	285	123.50
小計		507	146.00
合計		1,967	946.29

122て林小班（列状間伐1伐3残）			
面積	13.03ha		
樹種		本数	材積
N（トドマツ）	20下	119	18.15
	22上	80	50.63
小計		199	68.78
L	20下	133	10.16
	22上	31	12.85
小計		164	23.01
合計		363	91.79

122つ林小班（列状間伐1伐3残）			
面積	11.56ha		
樹種		本数	材積
N（トドマツ）	20下	546	84.02
	22上	439	309.01
小計		985	393.03
L	20下	167	18.13
	22上	134	56.95
小計		301	75.08
合計		1,286	468.11

122く林小班（定性間伐20%）			
面積	8.34ha		
樹種		本数	材積
N（カラマツ）	20下	18	3.55
	22上	257	332.49
小計		275	336.04
L	20下	0	0.00
	22上	0	0.00
小計		0	0.00
合計		275	336.04

122ゆ林小班（列状間伐1伐3残）			
面積	7.95ha		
樹種		本数	材積
N（カラマツ）	20下	71	13.47
	22上	255	261.79
小計		326	275.26
L	20下	340	31.45
	22上	98	36.27
小計		438	67.72
合計		764	342.98

122ま林小班（定性間伐20%）			
面積	2.42ha		
樹種		本数	材積
N（カラマツ）	20下	0	0.00
	22上	53	65.83
小計		53	65.83
L	20下	0	0.00
	22上	0	0.00
小計		0	0.00
合計		53	65.83

122ふ林小班（定性間伐20%）			
面積	1.05ha		
樹種		本数	材積
N（カラマツ）	20下	0	0.00
	22上	39	44.66
小計		39	44.66
L	20下	0	0.00
	22上	0	0.00
小計		0	0.00
合計		39	44.66

123へ林小班（列状間伐1伐3残）			
面積	7.62ha		
樹種		本数	材積
N（エゾマツ）	20下	216	33.57
	22上	145	113.37
小計		361	146.94
L	20下	45	5.14
	22上	18	7.04
小計		63	12.18
合計		424	159.12

123と1林小班（列状間伐1伐3残）			
面積	2.50ha		
樹種		本数	材積
N（カラマツ）	20下	6	1.62
	22上	50	78.90
小計		56	80.52
L	20下	20	1.51
	22上	2	1.03
小計		22	2.54
合計		78	83.06

123ち林小班（列状間伐1伐3残）			
面積	5.38ha		
樹種		本数	材積
N（カラマツ）	20下	0	0.00
	22上	114	152.36
小計		114	152.36
L	20下	144	9.29
	22上	13	3.14
小計		157	12.43
合計		271	164.79

122み林小班（定性間伐20%）			
面積	4.50ha		
樹種		本数	材積
N（カラマツ）	20下	14	2.76
	22上	62	48.16
小計		76	50.92
L	20下	0	0.00
	22上	0	0.00
小計		0	0.00
合計		76	50.92

凡 例	
物件売払箇所	
除地	

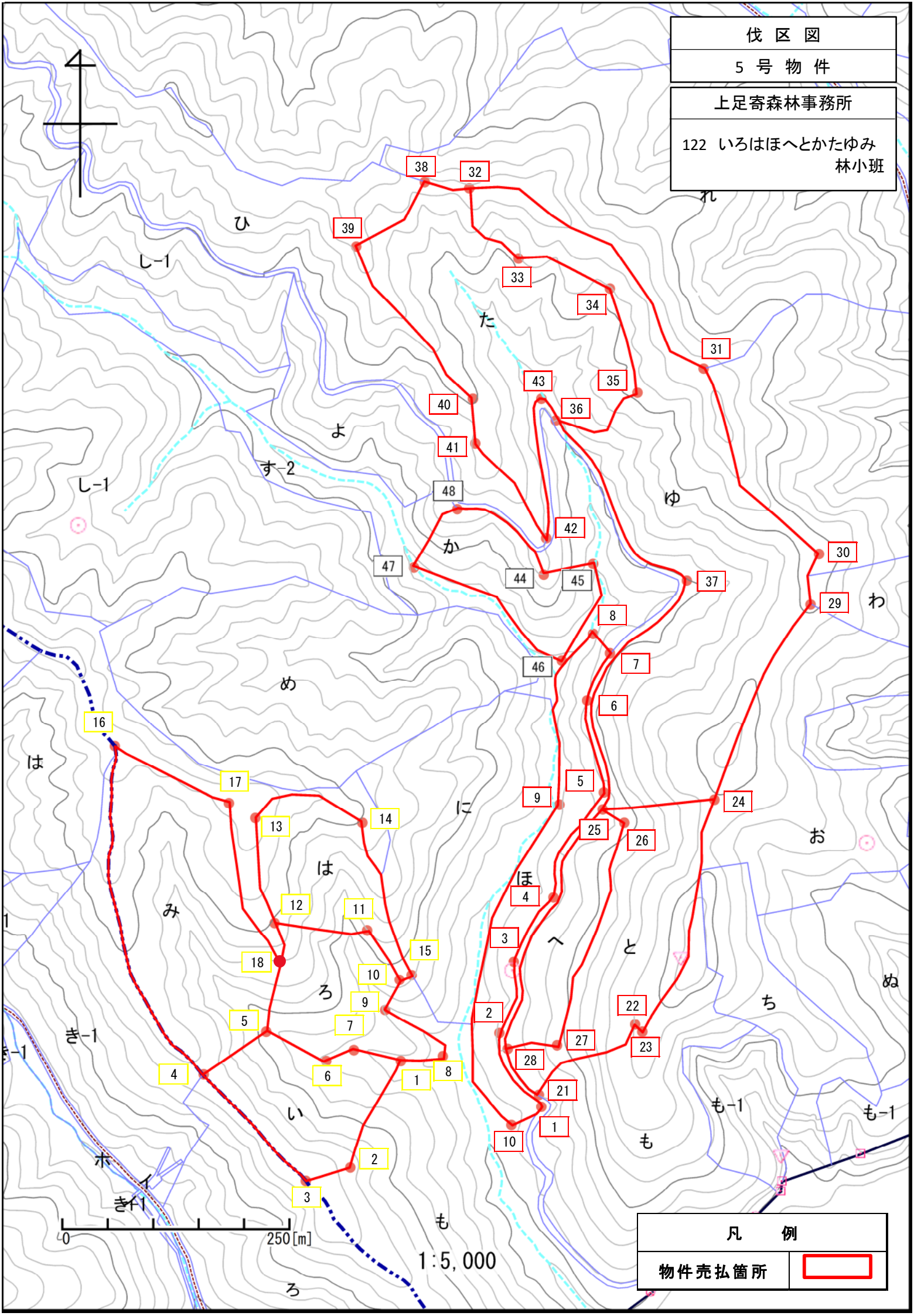
伐 区 図
5 号 物 件
上足寄森林事務所
122 いろはほへとかたゆみ
林小班
凡 例
物件売払箇所
0
250[m]
1:5,000

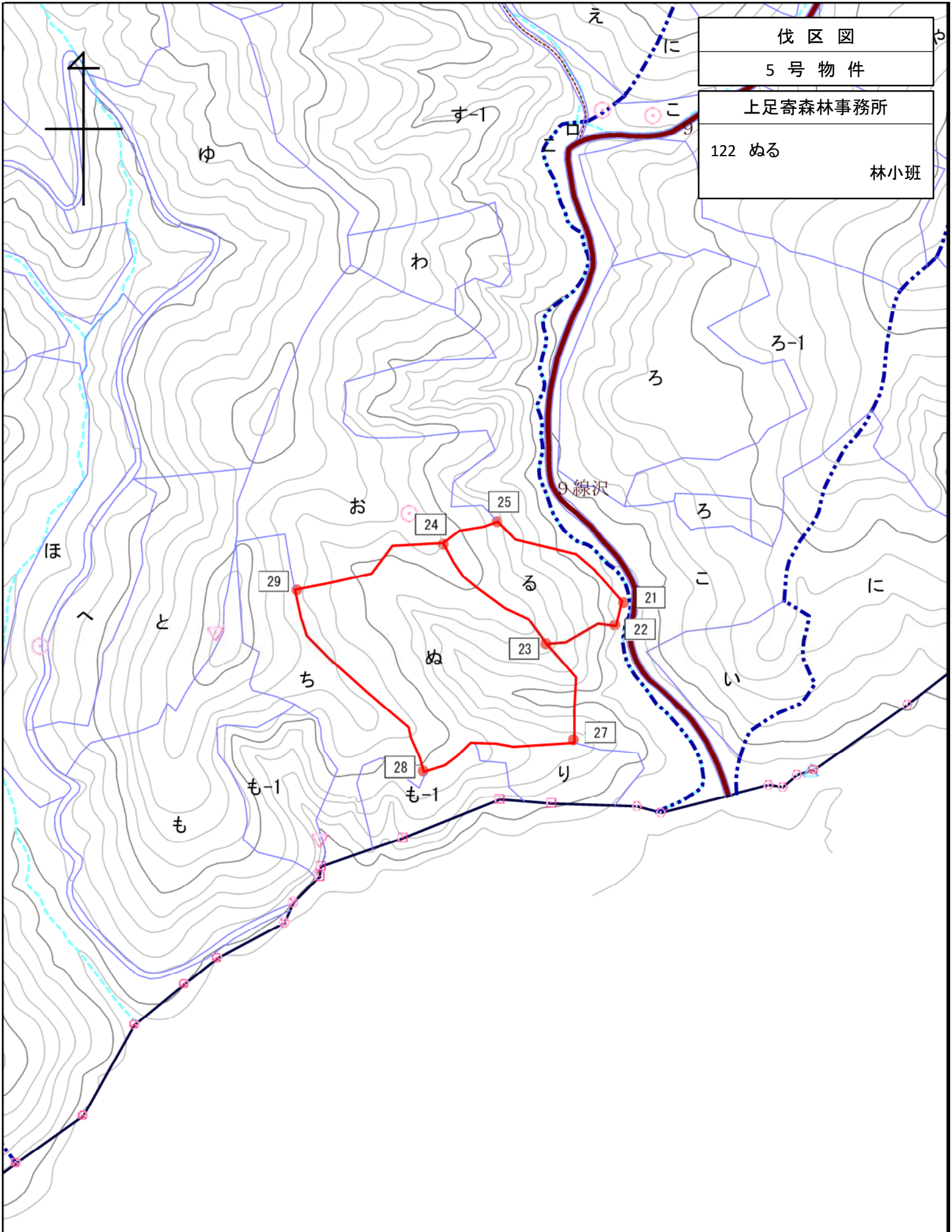
伐 区 図
5 号 物 件
上足寄森林事務所
122 ぬる
林小班
9線沢
21
22
23
24
25
27
28
29
0
250[m]
1:5,000
凡 例
物件売払箇所

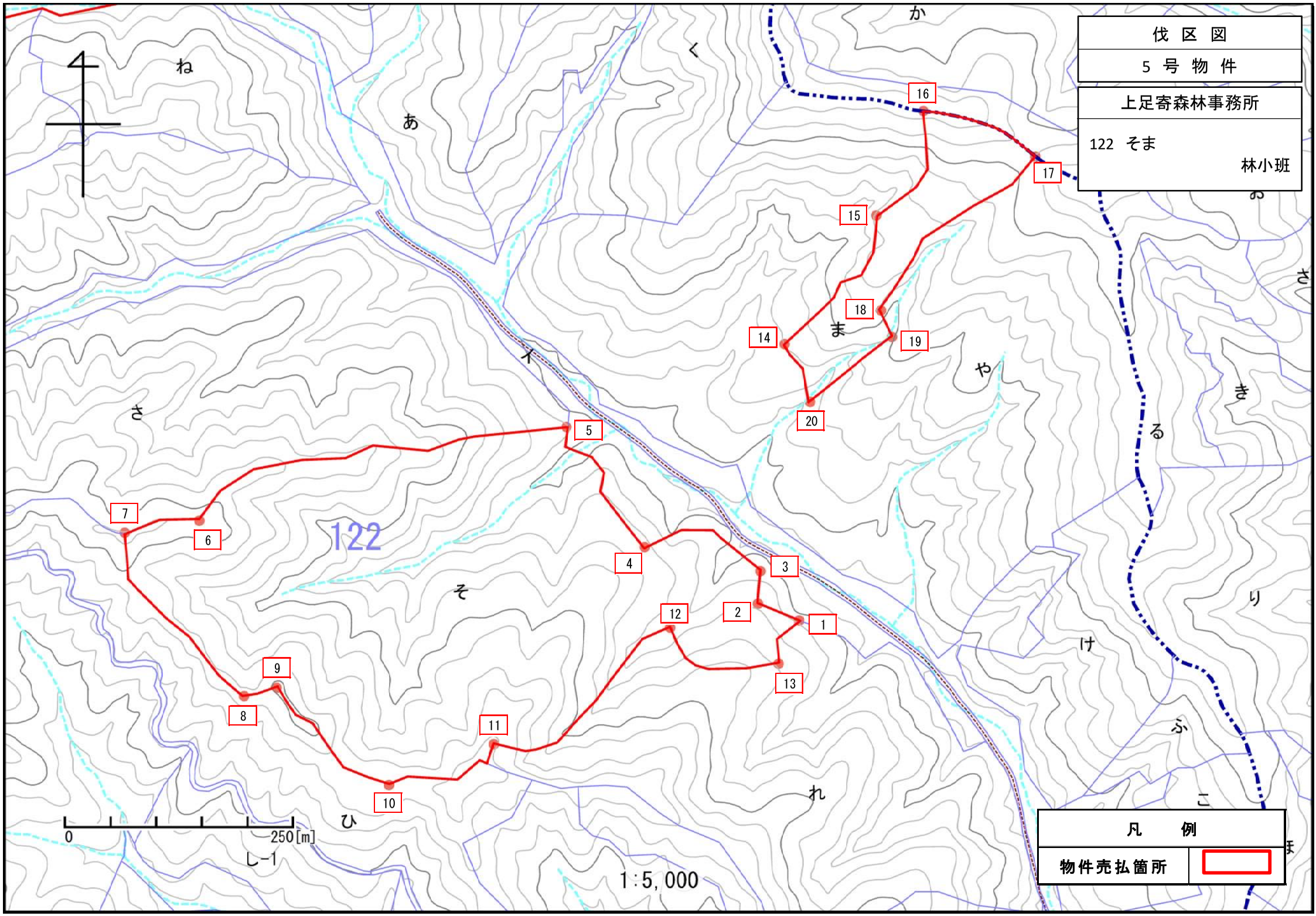
伐 区 図
5 号 物 件
上足寄森林事務所
122 そま
林小班
122
1
2
3
4
5
6
7
8
9
10
11
12
13
14
15
16
17
18
19
20
0
250[m]
し-1
1:5,000
凡 例
物件売払箇所

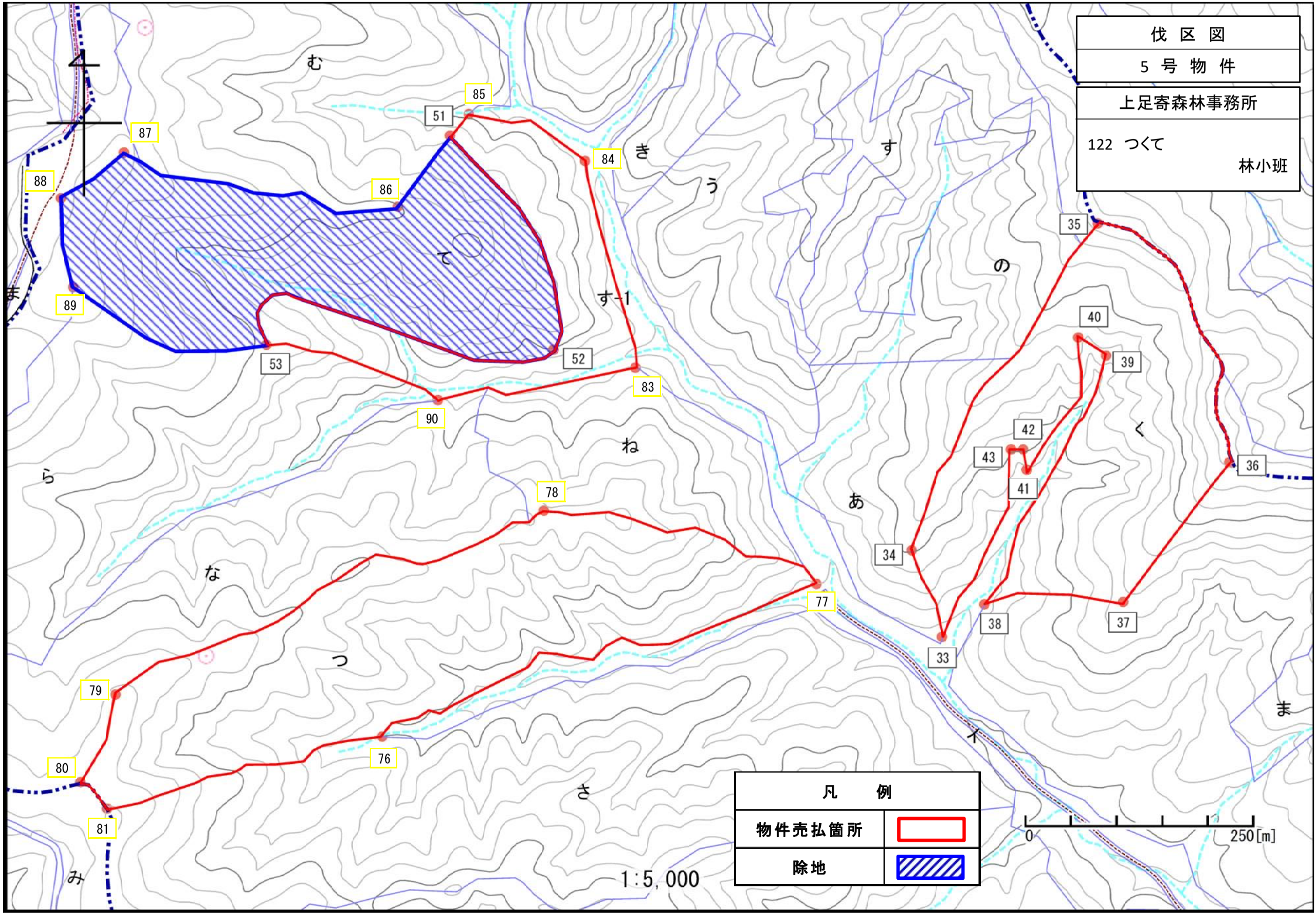
伐 区 図
5 号 物 件
上足寄森林事務所
122 つくて
林小班
凡 例
物件売払箇所
除地
1:5,000
0
250[m]
む
き
す
う
て
す-1
の
く
ね
あ
ら
な
つ
さ
イ
ま
み
33
34
35
36
37
38
39
40
41
42
43
51
52
53
76
77
78
79
80
81
83
84
85
86
87
88
89
90

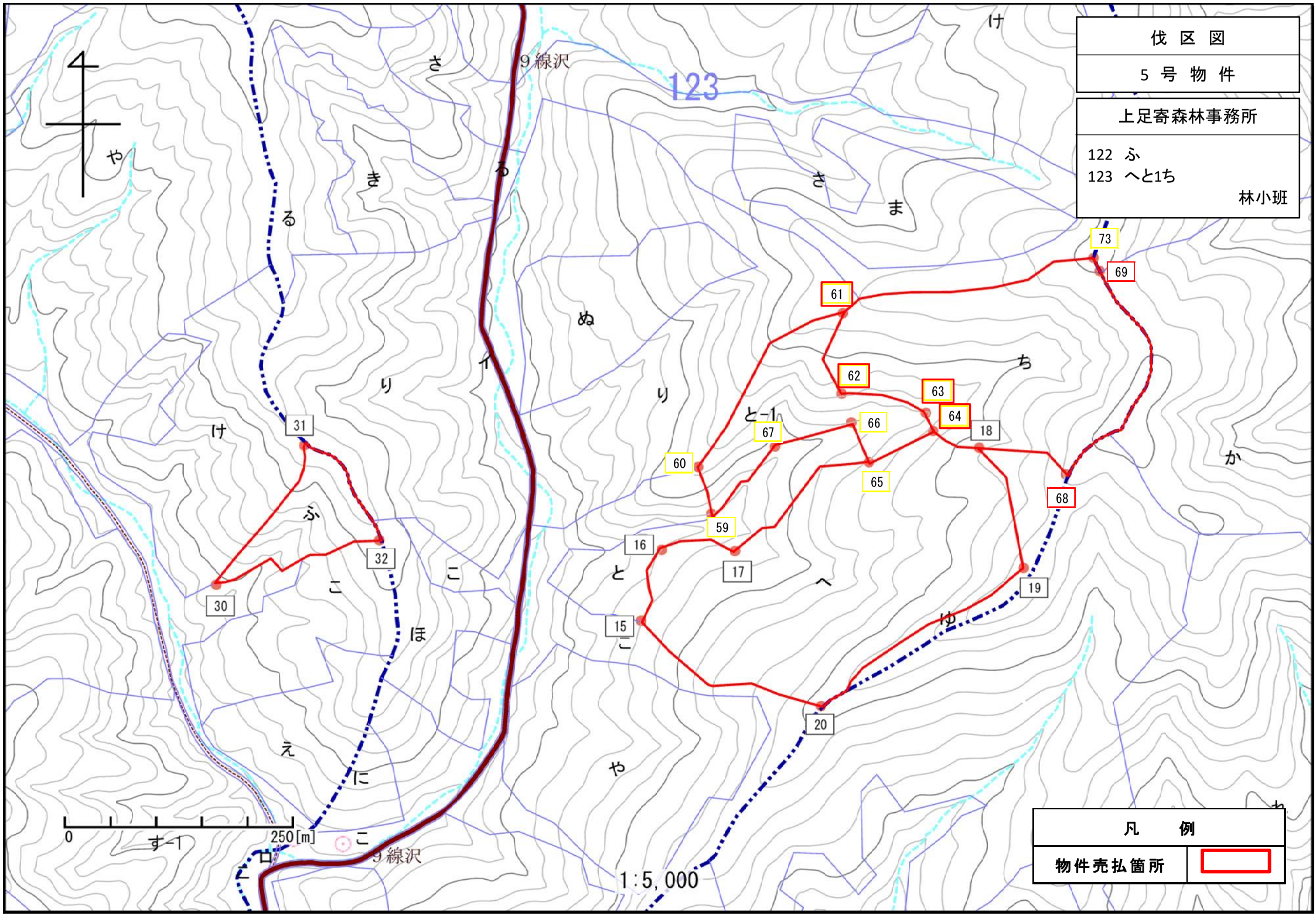
伐 区 図
5 号 物 件
上足寄森林事務所
122 ふ
123 へと1ち
林小班
凡 例
物件売払箇所
9線沢
123
73
69
61
62
63
64
18
66
67
60
65
68
59
16
17
19
15
20
31
32
30
0
250[m]
1:5,000