末木枝条販売箇所位置図（7号物件）

事業地：北海道広尾郡広尾町
　　十勝西部森林管理署（豊似担当区）
　　1049に、1050ろか、1051ろはにほ
　　へとりぬわかつ1つ2つ3ねなお林小班

縮　尺：1/20,000

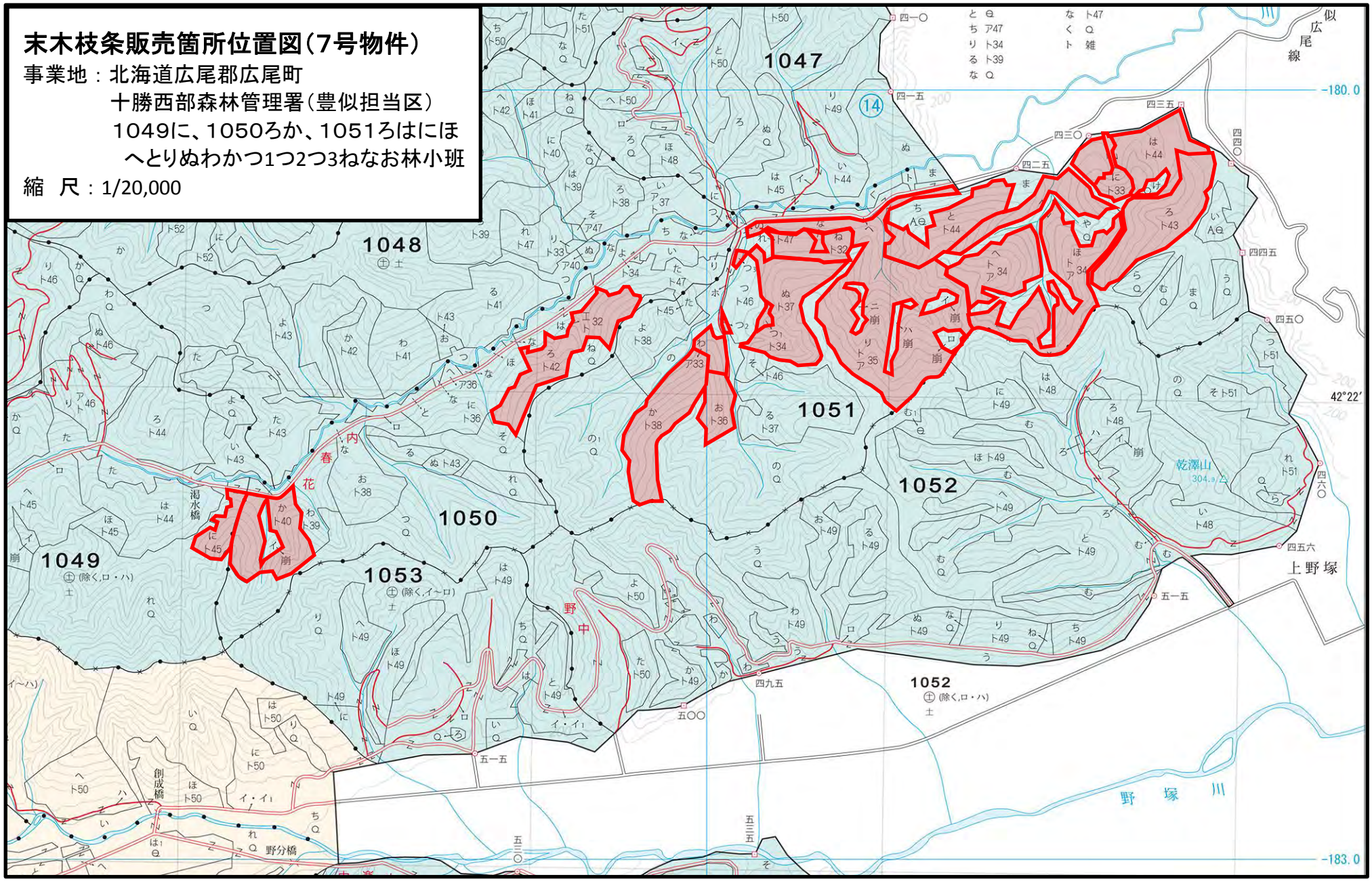

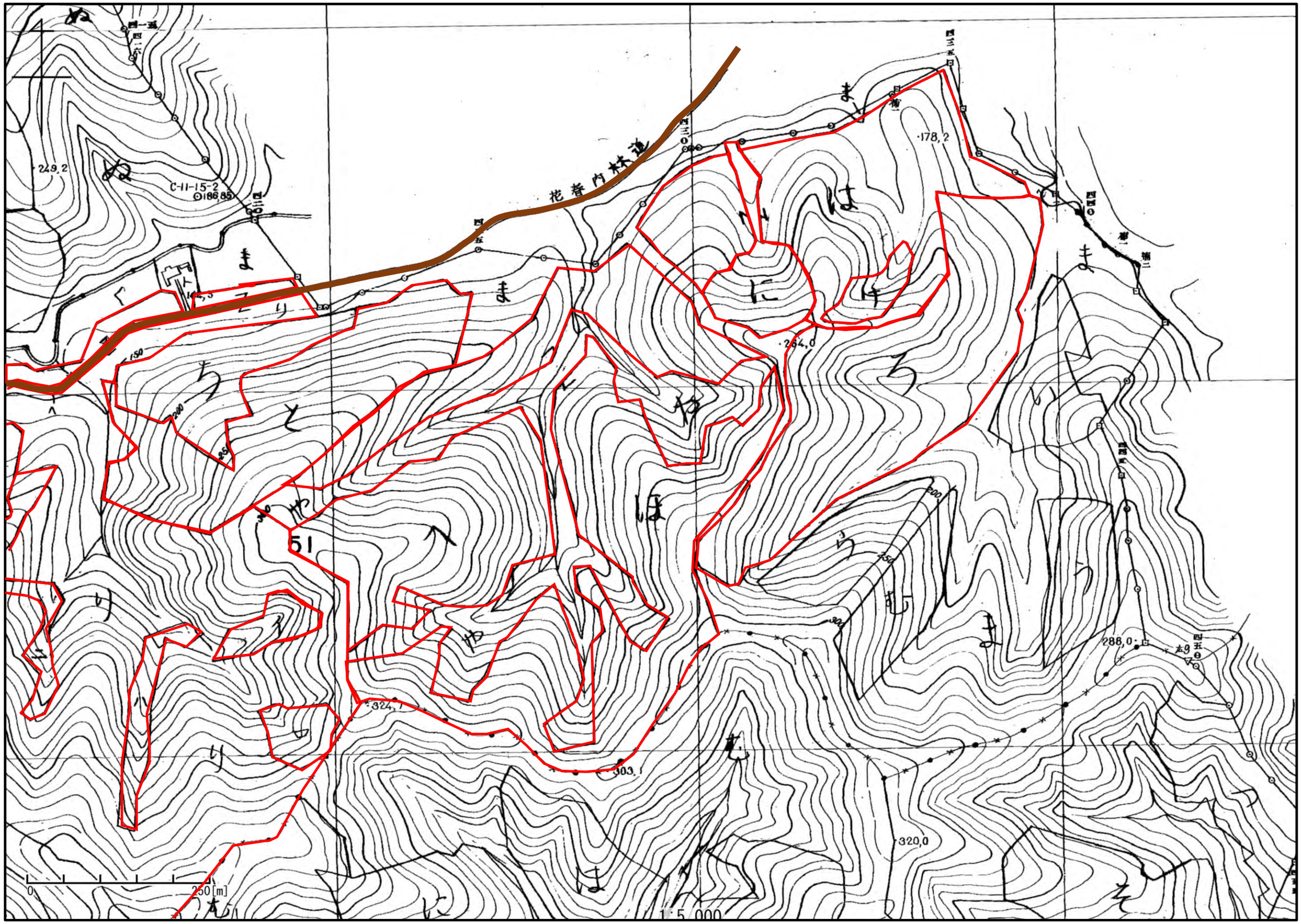
花巻内林道
249.2
C-11-15-2
186.85
178.2
264.0
324.1
303.1
288.0
320.0
51
0
250[m]
1:5,000

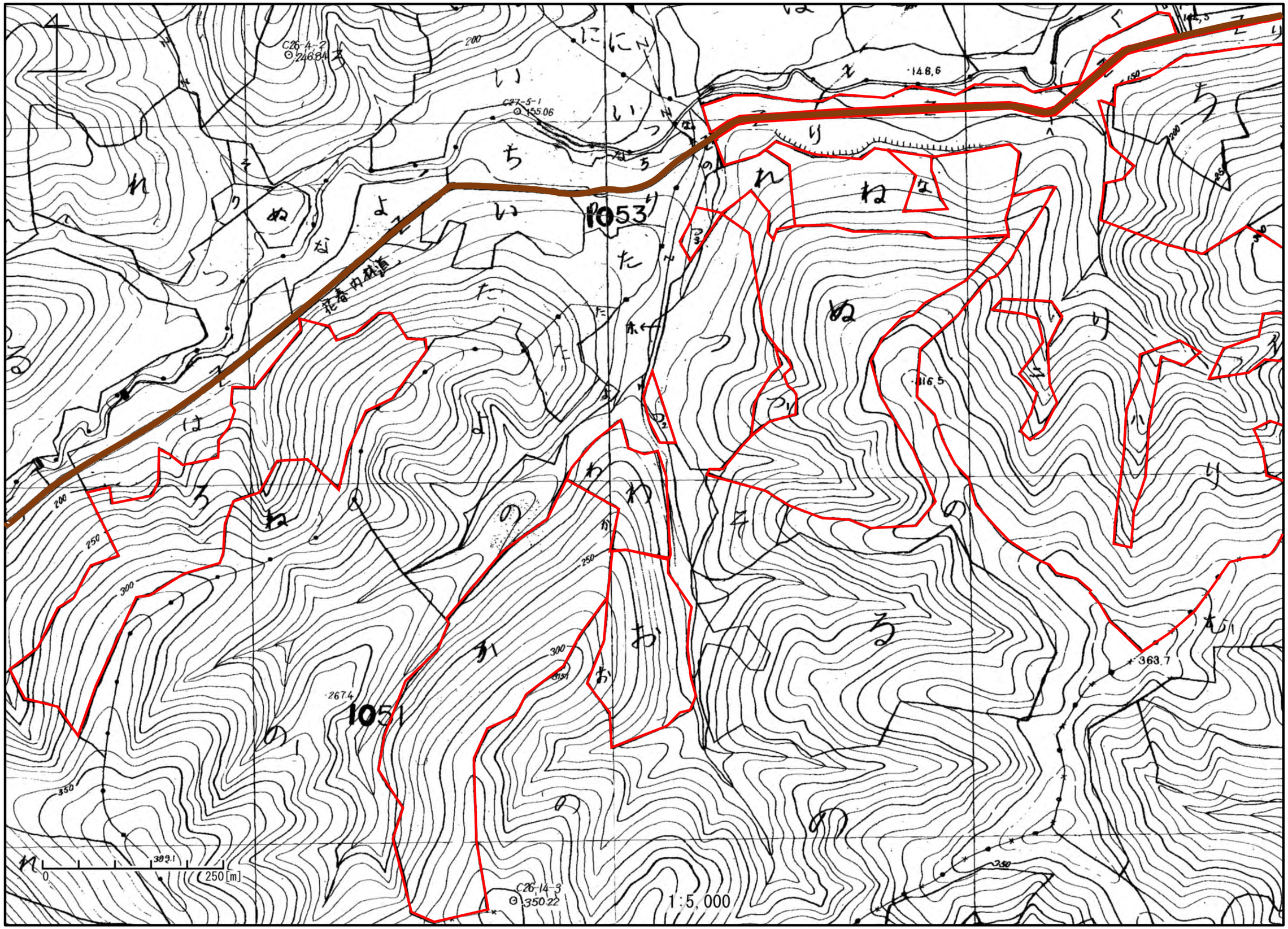

C26-4-2
246.84
C27-5-1
155.06
1053
1051
花春内林道
148.6
316.5
363.7
267.4
389.1
C26-14-3
350.22
0
250[m]
1:5,000

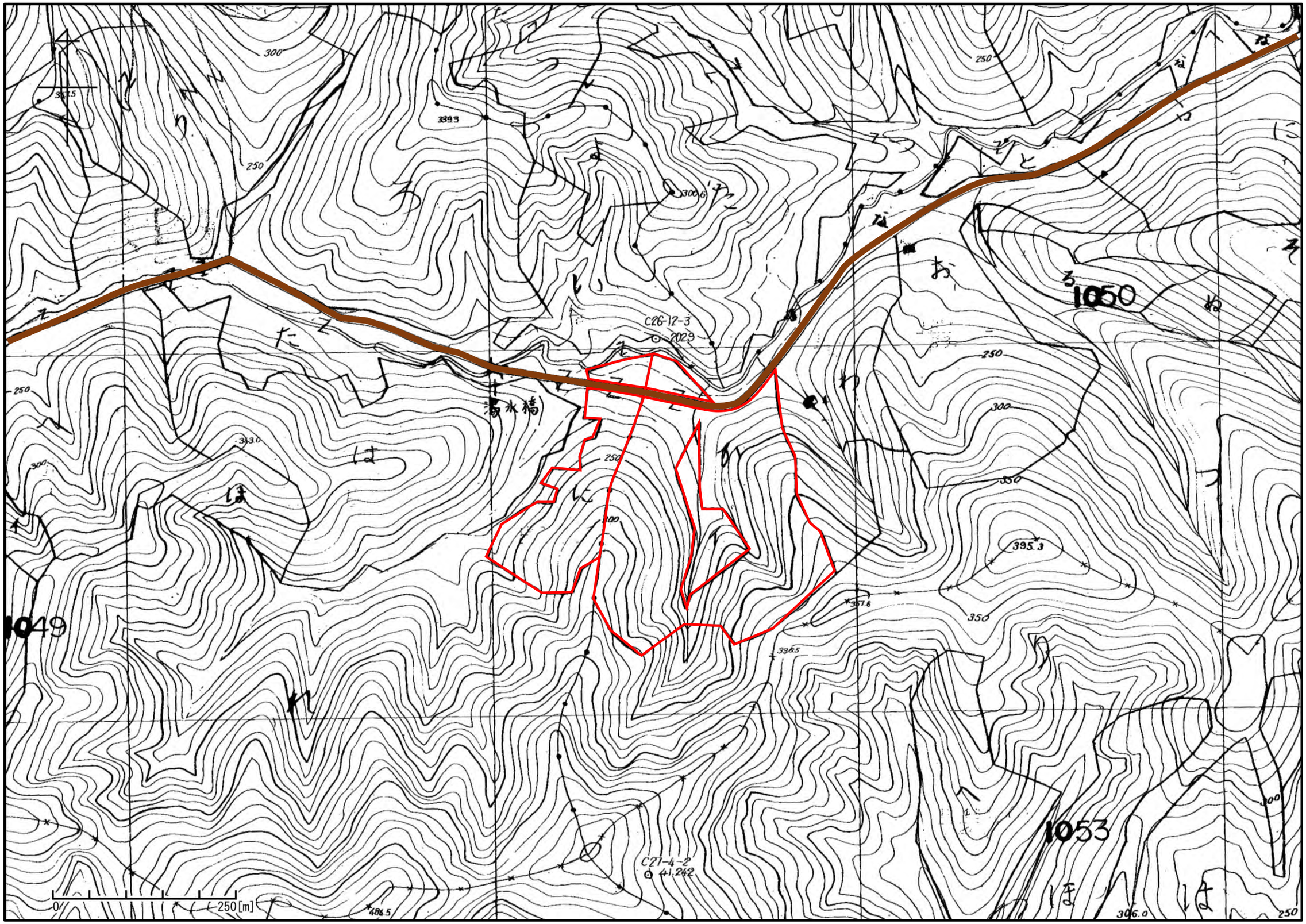

1050
1049
1053
C26-12-3
2029
C27-4-2
41.242
湯水橋
0
250[m]

末木枝条販売箇所位置図（8号物件）

事業地：北海道広尾郡広尾町
　　十勝西部森林管理署（広尾担当区）
　　1137はは1にほへとれらむうのく
　　やこええ1、1138い林小班

縮　尺：1/20,000

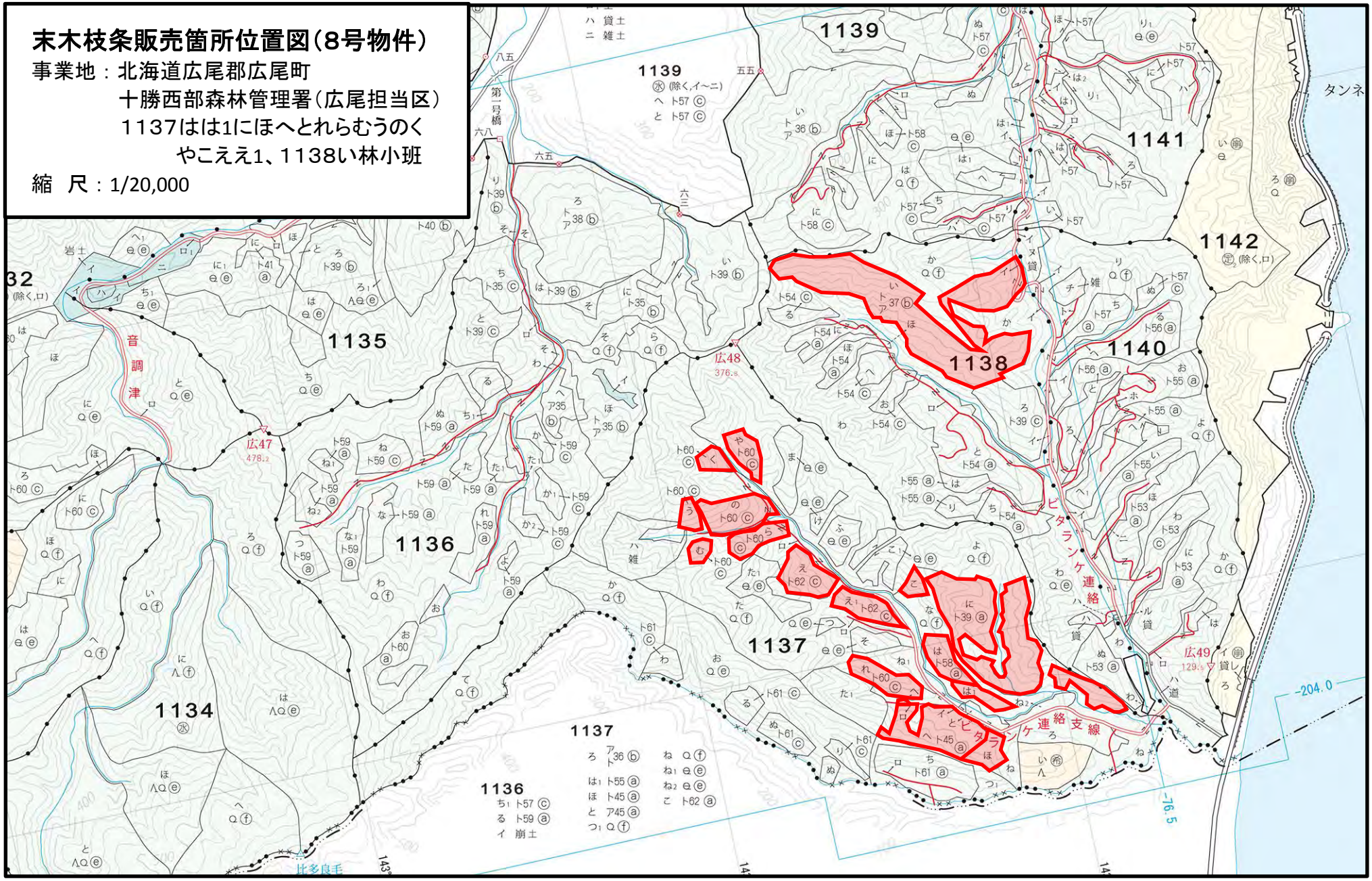

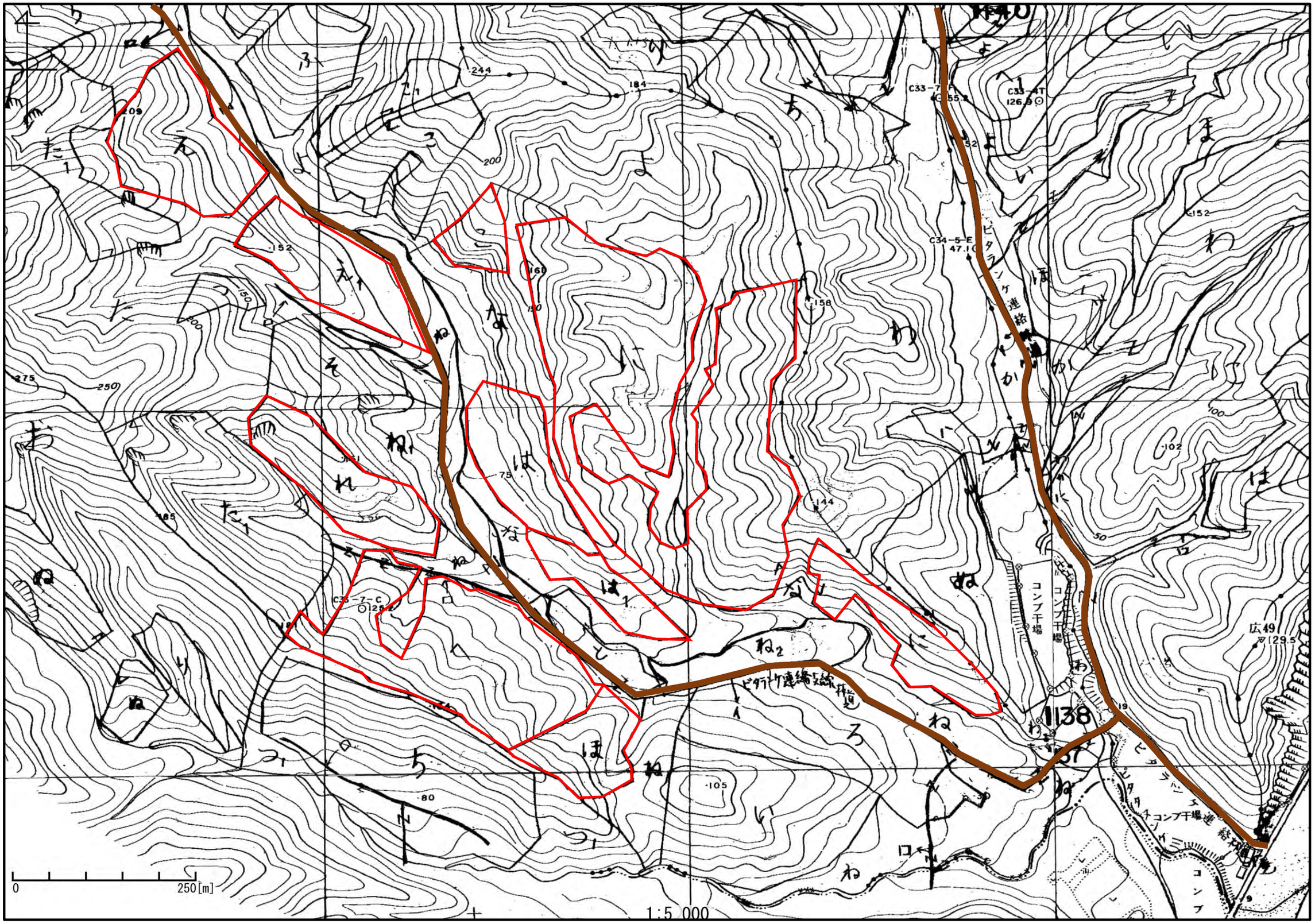

1138
ビタランケ連絡
コンブ干場
広49
0
250[m]
1:5 000

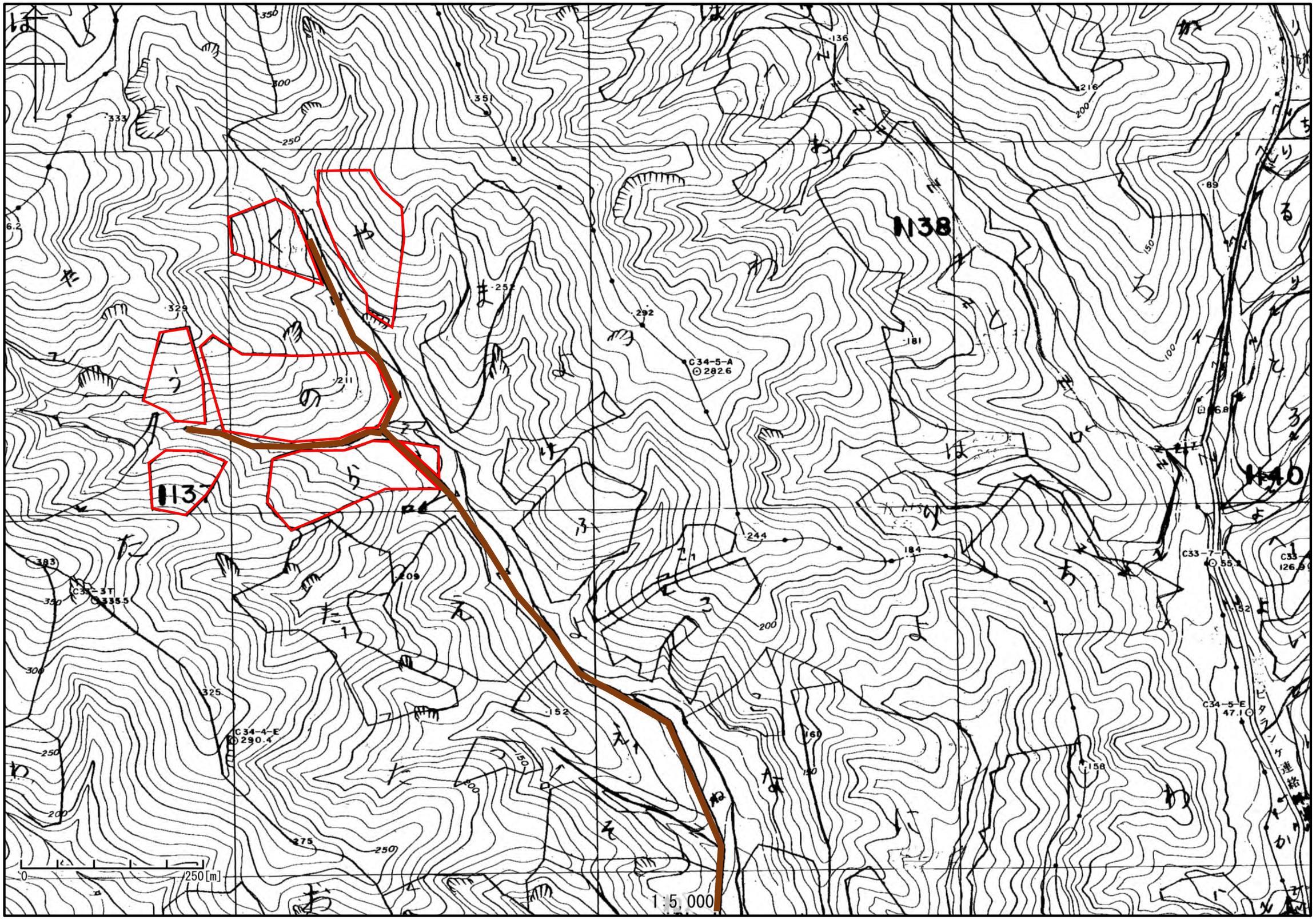

1137
1138
1140
C34-5-A
282.6
C34-4-E
290.4
C33-3T
335.5
C33-7-F
55.2
C34-5-E
47.1
0
250[m]
1:5,000

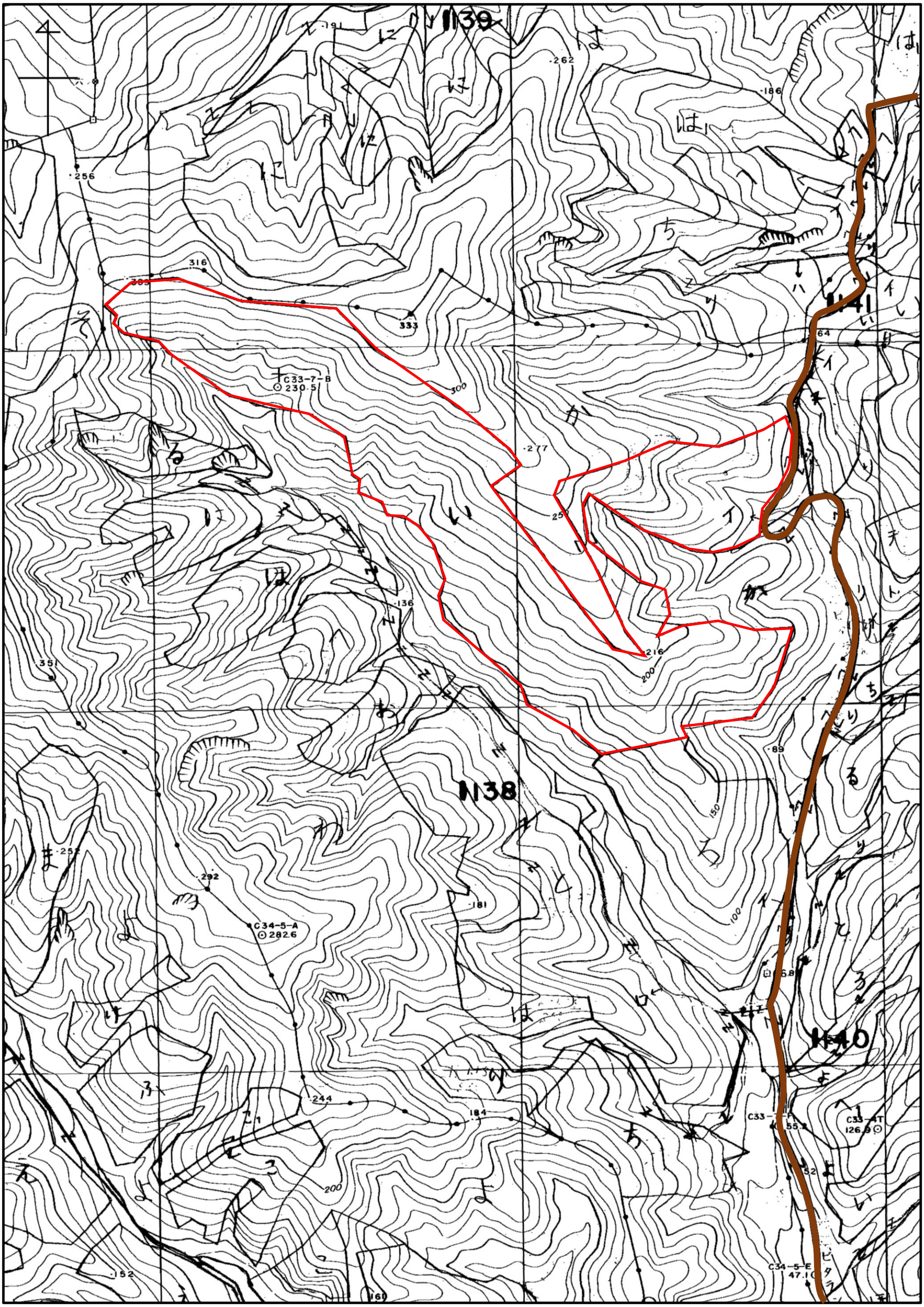

1139
1141
1138
1140
C33-7-B
230.5
C34-5-A
282.6
C34-5-E
47.1
C33-4T
126.9