

請負事業体及び立木販売における災害発生報告(休業4日以上)

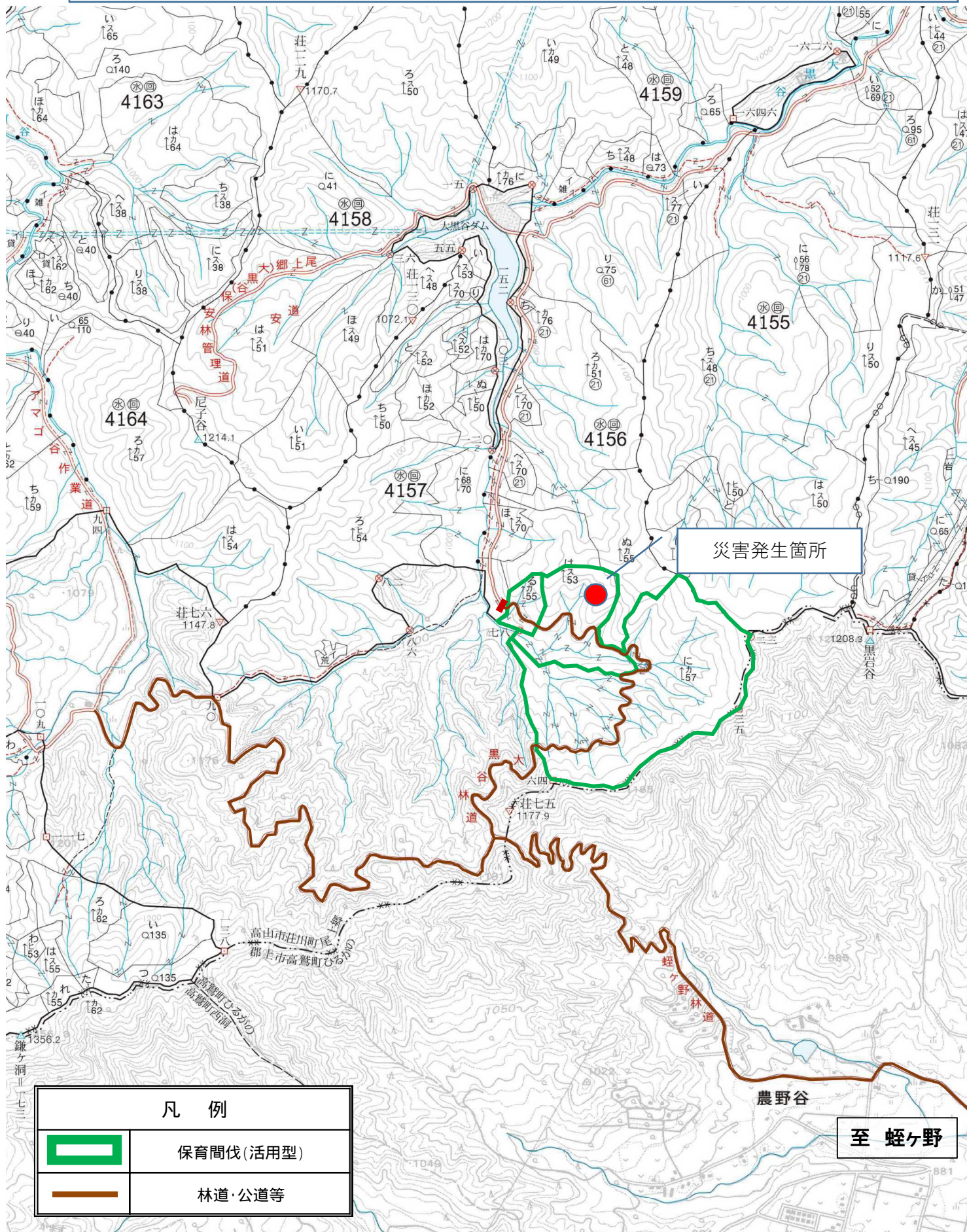

1 署 等 名	飛騨森林管理署
2 事業の種類	森林環境保全整備事業(保育間伐活用型 尾上郷)8
3 災害発生日時等	令和 3年 11月 10日(火) 11時00分頃発生 怪我の程度:左足薬指中足骨頸部骨折 休業見込み:不明(全治約6週間)
4 災害発生場所	岐阜県高山市荘川町 尾上郷国有林4156は林小班
5 契約相手方	白鳥林工協業組合
6 事業実行事業体	同上
7 被災者年齢等	年齢: 20 歳 性別: 男 2の事業の経験年数: 0年 雇用区分: 社員 社会保険等加入状況: <input type="checkbox"/> 労災、 <input type="checkbox"/> 雇用、 <input type="checkbox"/> 健康、 <input type="checkbox"/> 厚生、 <input type="checkbox"/> 中退共、林退
8 従事作業	伐倒作業
9 災害概況	<p>当日被災者(伐倒手)は、同僚6名(作業路開設A<現場代理人>、伐倒BCDE、木寄せF)と作業に従事していた。</p> <p>11時00分頃、被災者は次の伐倒木へ向かうため、チェーンソーを持ちながら傾斜約45度の斜面を移動していた時、足を滑らせ3m滑落し、その際に約30cmの石と一緒に転がり落ち、平地に着地した際に転石が左足甲に当たり受災した。</p> <p>痛みはあったものの歩くことが出来たため、軽傷と判断してそのまま作業を継続していたが、11時10分頃痛みが強くなったため、同僚Bに負傷したことを伝え、同僚BCDとともに林道まで下山し、同僚Bの運転する通勤車両で最寄りの病院へ向かった。11時50分頃、携帯電話の繋がる場所から被災した旨を会社事務所へ連絡を行い、12時40分頃、鷺見病院(郡上市白鳥町)に到着し、診察を受けた。</p> <p>13時30分頃、レントゲン撮影の結果、左足薬指中足骨頸部骨折と診断された。</p>
10 その他特記すべき事項	11月10日(火)15時から17時まで社内安全対策会議を実施し、類似災害発生防止について指示を徹底した。

災害発生箇所位置図 (1:20,000)

岐阜県高山市 尾上郷国有林4156は林小班



凡例

	保育間伐(活用型)
	林道・公道等

至 蛭ヶ野

事業図 1/5,000
 森林環境保全整備事業(保育間伐活用型 尾上郷)8
 尾上郷国有林 4156は・に・る林小班

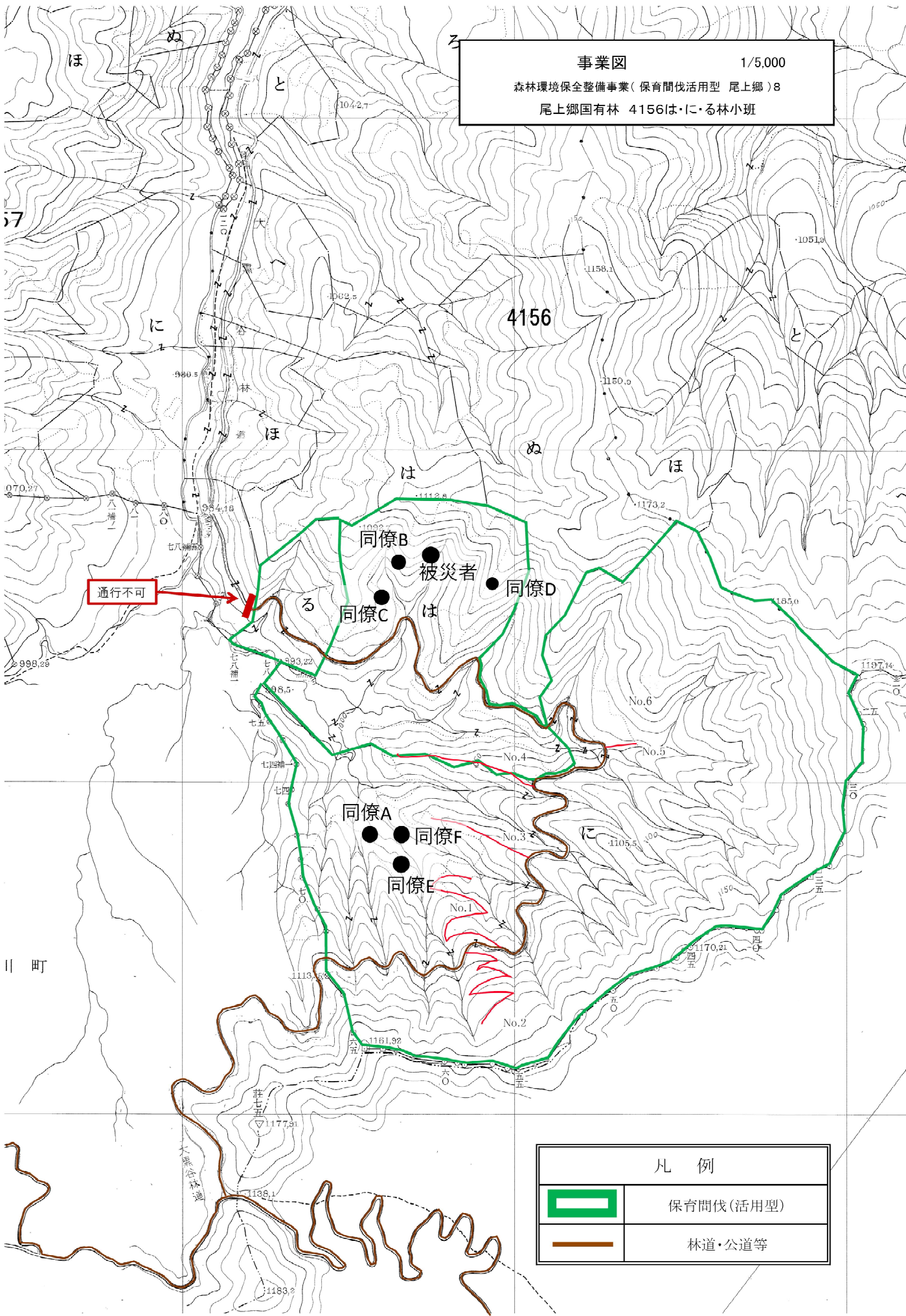

凡 例	
	保育間伐(活用型)
	林道・公道等

