図面は貴重な資料です
有効に使用しましょう

千曲川下流森林計画区　第6次国有林野施業実施計画　（令和元年度樹立）　国有林野施業実施計画図　面積48,811.50ha　第3葉　（全5葉）

公共座標　第Ⅷ系（世界測地系）

信濃川広域流域　千曲川下流森林計画区

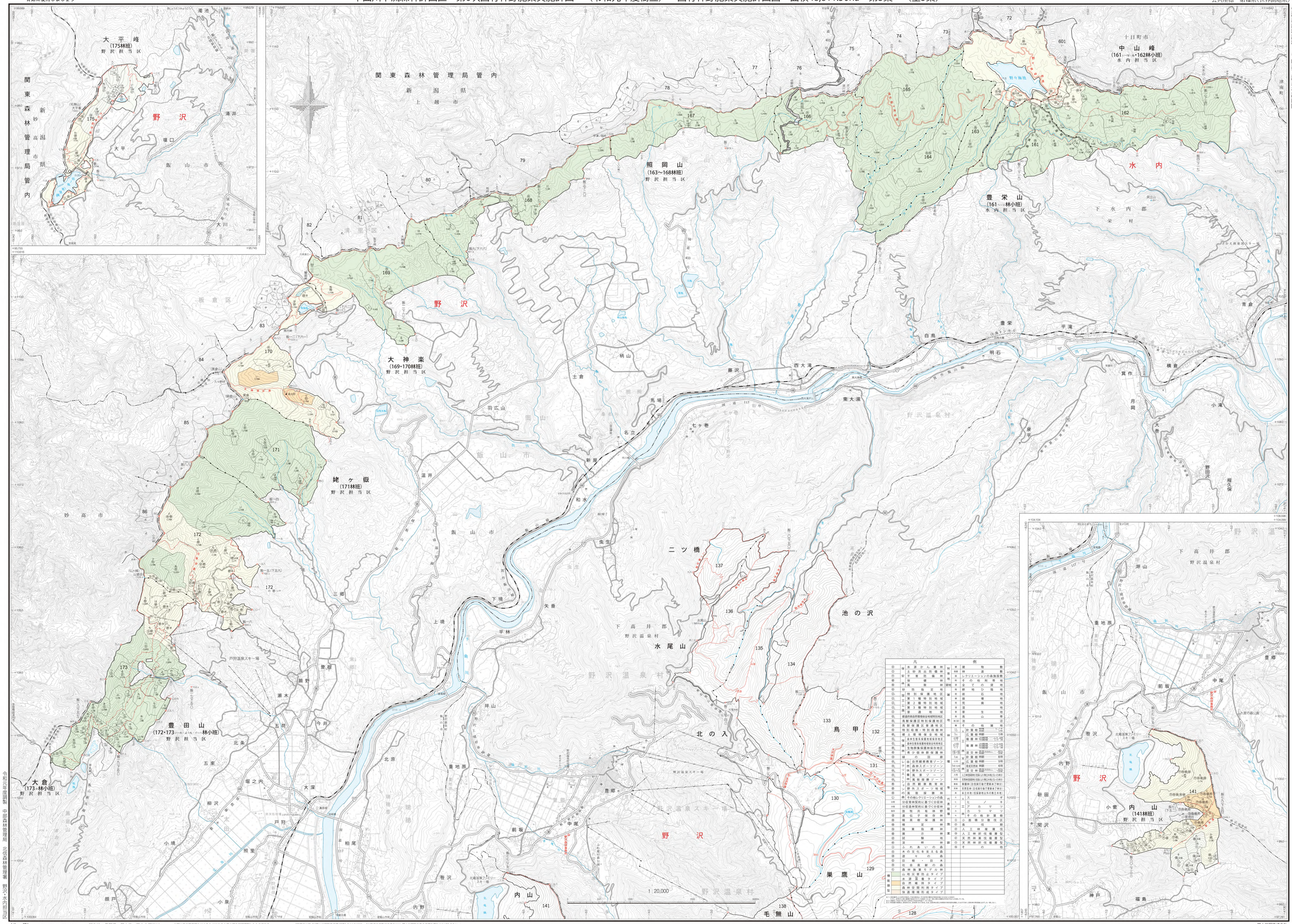

凡例

㊀	保安林（水源かん養林）	附属地	単位：建物 数
㊁	保安林（土砂流出防備林）		林道 延
㊂	保安林（なだれ防止林）		レクリエーションの森指定
㊃	保健林		その他附帯地
㊄	風致林	建地	全ての地
㊅	砂防指定地		耕地
㊆	特別地域		牧場
㊇	第1種特別地域		荒廃
㊈	第2種特別地域		湿地
㊉	第3種特別地域		草生
㊊	普通地域		高山帯
㊋	都道府県自然環境保全地域特別地区	地	
㊌	鳥獣保護区特別保護地区		その他
㊍	鳥獣保護区普通地区	林道	計画 延長
㊎	特別母樹林・特別母樹林		改良 延長
㊏	郷土環境保全地域		舗装 延長
㊐	森林生態系保護地域保存地区	林道	開設 林道
㊑	森林生態系保護地域保全利用地区		改良 林道
㊒	生物圏保存地域		舗装 林道
㊓	生物圏保存地区	作業	延長 林道
㊔	希少個体群保護林		開設 林道
㊕	緑の回廊		改良 林道
㊖	自然観察教育ゾーン		舗装 林道
㊗	森林スポーツゾーン	林道	広葉樹林
㊘	野外スポーツゾーン		複層林
㊙	特別母樹林・特別母樹林	林種	広葉樹林
㊚	風致探勝ゾーン		複層林
㊛	自然観察教育林	作業	改良 林道
㊜	野外スポーツ地域		開設 林道
㊝	風致探勝林	林道	広葉樹林
㊞	公的介在のコリドーション		改良 林道
㊟	分収育林契約に基づく分収林	作業	開設 林道
㊠	分収造林契約に基づく分収林		改良 林道
㊡	放牧育林契約	代表樹種	人工林 ヒノキ
㊢	遺伝子保存林		エゾマツ・トドマツ
㊣	特別母樹保護林		カラマツ
㊤	定期林		その他針葉樹
㊥	施業指標林	面積	小面積分散性区
㊦	学術参考林		良
㊧	試験地		人工林択伐複層型
㊨	演習林		天然林単伐複層型
㊩	ふれあいの森		天然林択伐複層型
㊪	木の文化を支える森		その他
㊫	遊びの森		
㊬	自然・自然木		
㊭	社会貢献の森		
㊮	森林教育モデル林		
	山地災害防止タイプ		
	水源涵養タイプ		
	自然維持タイプ		
	森林空間利用タイプ		
	快適環境形成タイプ		

令和元年度調製　中部森林管理局　北信森林管理署　野沢・水内担当区

（北　信）　141・161～173・175　　所在地　長野県　飯山市　下水内郡栄村

本図は空中写真図化による5,000分の1基本図を縮図調製したものである。

「測量法に基づく国土地理院長承認（複製）R1承187」「本図を複製する場合には、国土地理院の長の承認を得なければならない。」

国土地図株式会社