図面は貴重な資料です
有効に使用しましょう

宮・庄川森林計画区　第7次国有林野施業実施計画　（令和6年度樹立）　国有林野施業実施計画図　面積116,078.94ha　第12葉　（全17葉）

公共座標　第Ⅶ系（日本測地系）

神通・庄川広域流域　宮・庄川森林計画区

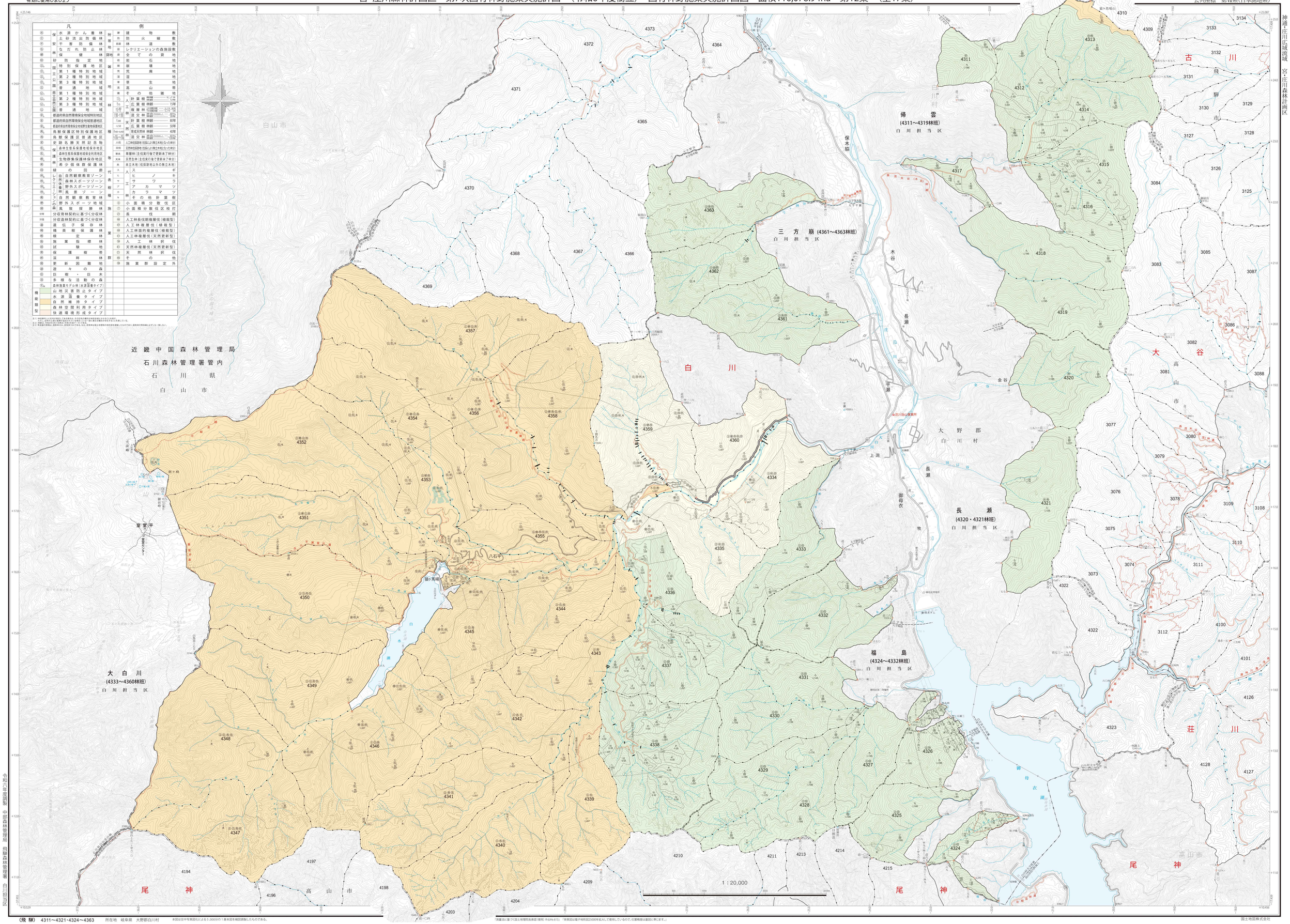

令和八年度調製　中部森林管理局　飛騨森林管理署　白川担当区

（飛騨）　4311～4321・4324～4363　所在地　岐阜県　大野郡白川村

本図は空中写真図化による5,000分の1基本図を縮図編集したものである。

「測量法に基づく国土地理院長承認（使用）R6JHs 613」「背景図は電子地形図25000を拡大して使用しているので、位置精度は基図に準じます。」

国土地図株式会社