木曽川森林計画区　第6次国有林野施業実施計画（令和4年度樹立）　国有林野施業実施計画図　面積21,111.30ha　第1葉（全2葉）

公共座標　平面直角座標系（世界測地系）

木曽川流域
木曽川森林計画区

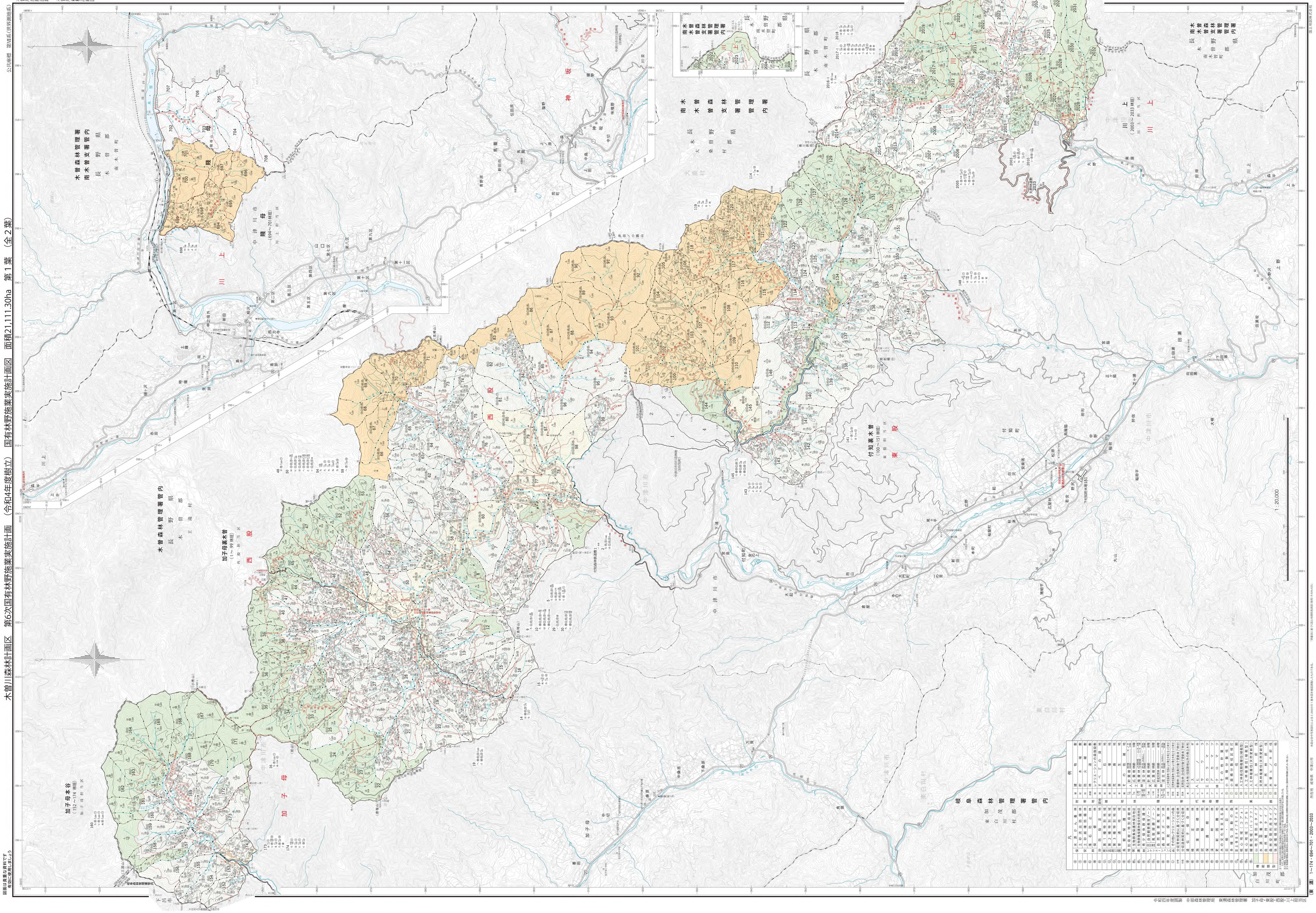

図面は座標上調製されて
有効な座標は、ありません

（東濃）1~174・694~701・2003~2033