図面は貴重な資料です
有効に使用しましょう

木曽谷森林計画区　第６次国有林野施業実施計画　（令和３年度樹立）　国有林野施業実施計画図　面積89,440.65ha　第６葉　（全11葉）

公共座標　第Ⅶ系（世界測地系）

木曽川広域流域　木曽谷森林計画区

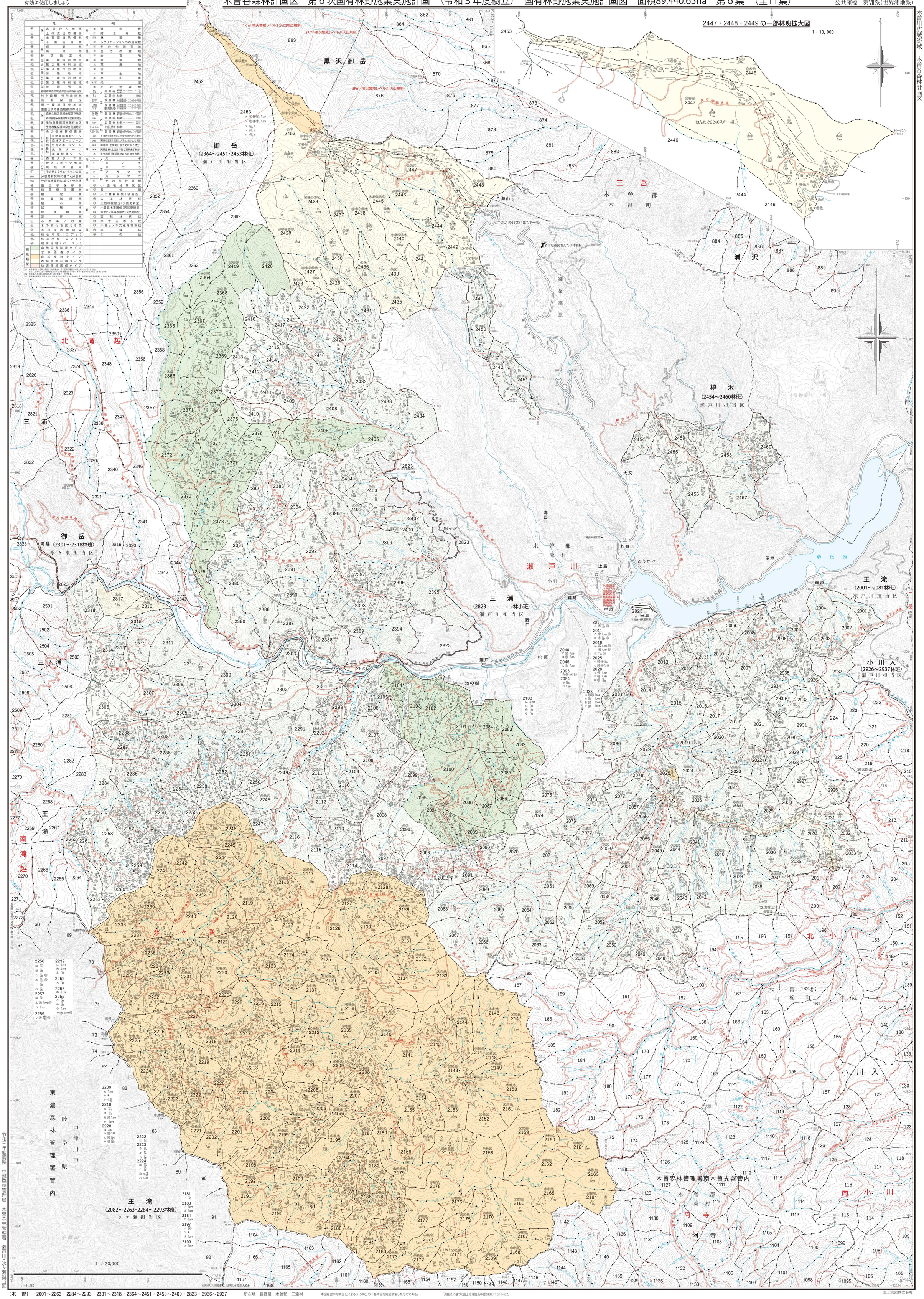

（木　曽）　2001～2263・2284～2293・2301～2318・2364～2451・2453～2460・2823・2926～2937　　所在地　長野県　木曽郡　王滝村

本図は空中写真図化による５,000分の１基本図を縮図調製したものである。

「測量法に基づく国土地理院長承認（使用）R 3JHs 622」

国土地図株式会社

令和三年度調製　中部森林管理局　木曽森林管理署　瀬戸川・氷ケ瀬担当区