指標林施業記録簿

NO ~~17~~ 15

営林署	王滝	国有林	助六	林小班	201い	面積	2.83ha
名称	ポドゾル地帯におけるヒノキ天然林施業	標高	1,550	傾斜	急	地位	5
土壌型	PWiI	方位	S	伐採年度	59	立製別	製

伐採～搬出延人員

林分の状況	伐採前			伐採後（魚骨皆伐）		
	樹種	本数	材積	樹種	本数	材積
	ha当たり		500㎥			

作業工程

伐倒　造材　集材

チェンソー　普通　集材機

全幹

人力　全木　トラクター

ヒノキ

区分 年度	施業の経過					
	実行日	作業種	面積	直請別	延人員	摘要

区分 年度	稚幼樹発生状況（ha当たり）		
	樹種	本数	樹高
61	ヒノキ	7,500	
	ネズコ	1,000	10cm
	その他N	1,500	

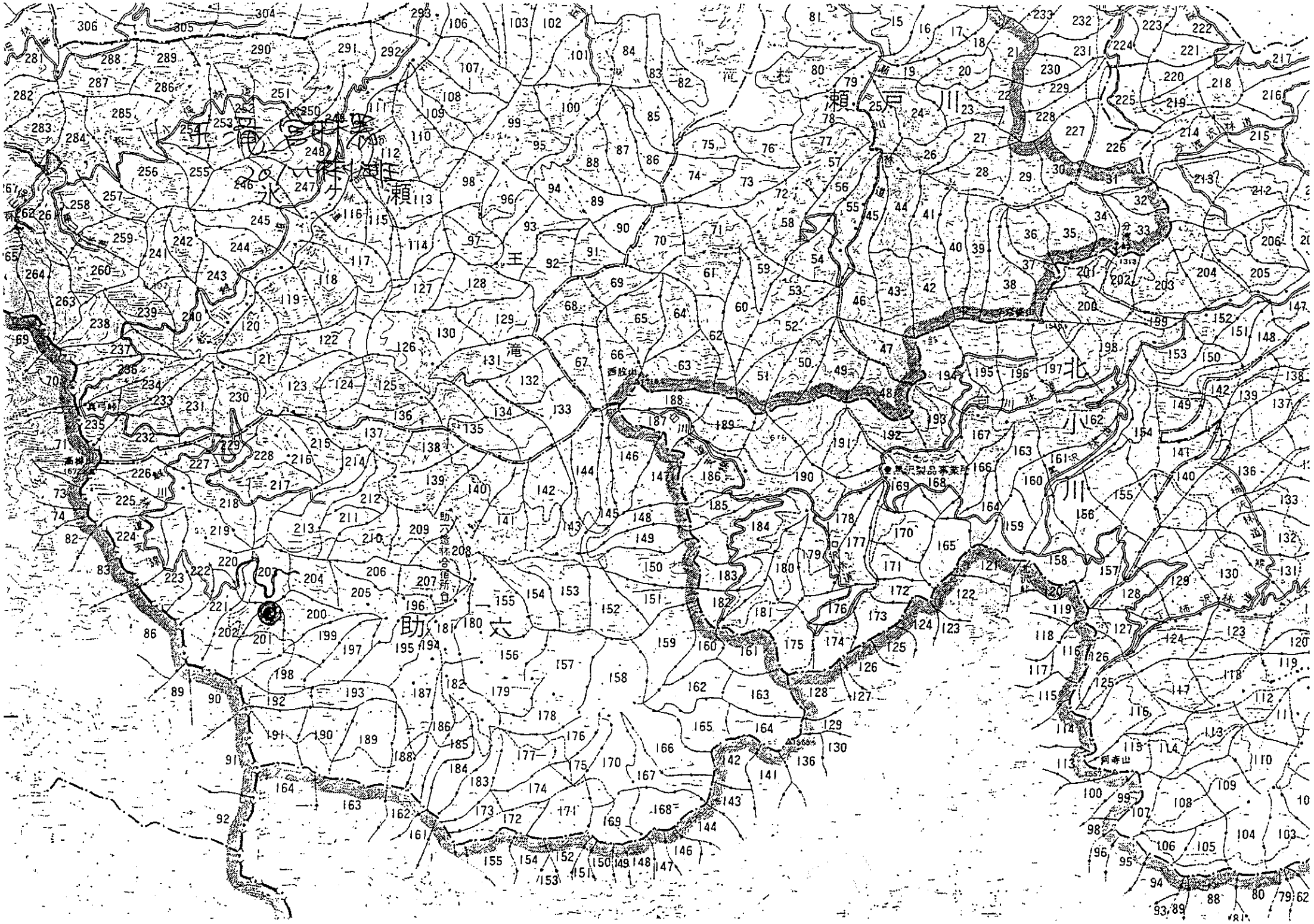
瀬戸川
王滝川
北川
助六
西股山
阿寺山

天然林施業指標林設定位置図
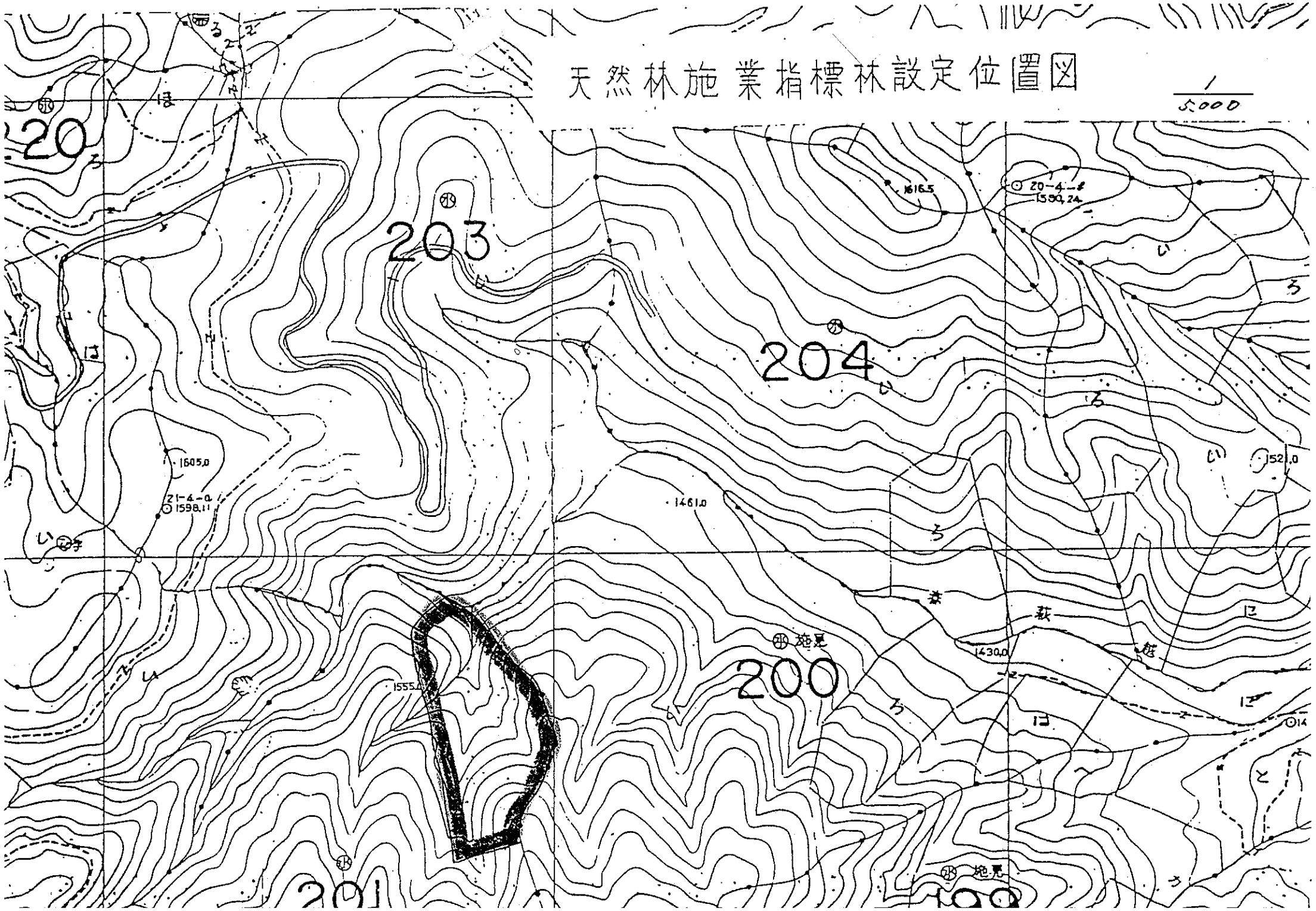
1/5000