

指標林施業記録簿

NO 1

営林署	飯山	国有林	往郷山	林小班	613	面積	5.21ha			
名称	ブナその他有用広葉樹天然林施業			標高	1.340 m	傾斜	中	地位	2	
土壌型	BE	方位	SW	伐採年度	59	立製別	製	伐採～搬出延人員	278	
林分の状況	伐採前			伐採後 (漸伐 65%)			作業工程	伐倒 造材 集材		
	樹種	本数	材積	樹種	本数	材積		<div style="display: flex; justify-content: space-around;"> <div style="border: 1px solid black; border-radius: 50%; padding: 5px;">チェーン</div> <div style="border: 1px solid black; padding: 5px;">普通</div> <div style="border: 1px solid black; padding: 5px;">集材機</div> </div> <div style="text-align: center; margin: 10px 0;"> <div style="border: 1px solid black; border-radius: 50%; padding: 5px;">全幹</div> </div> <div style="display: flex; justify-content: space-around;"> <div style="border: 1px solid black; padding: 5px;">人力</div> <div style="border: 1px solid black; padding: 5px;">全木</div> <div style="border: 1px solid black; border-radius: 50%; padding: 5px;">トラック</div> </div> <p style="text-align: center;">ブナ・ナラ・キハダ</p>		
	ブナ	500	190	ブナ	175	68				
	ナラ	25	12	ナラ	9	2				
	トチ	1	1	トチ	0	0				
	カエデ	1	0	カエデ	0	0				
	その他L	150	10	その他L	100	5				
	ha当たり	677	213m ³		284	75				
区分	施業の経過						区分	稚幼樹発生状況 (haあたり)		
年度	実行日	作業種	面積	直書別	延人員	摘要	年度	樹種	本数	樹高
59	10.23	天1遊	1.04	直	6	ラウンドアップ	59	ブナ	700	20~60
							63	ブナ	2,000	8~56
								キハダ	500	20~60
								カンバ	100	40~100
								計	2,100	
							H2	ブナ	1,500	40~250
								キハダ	500	30~60
								その他L	100	〃
								計	2,100	
							H6	ブナ	18,600	26~290
								キハダ	1,100	25~60
								その他L	2,600	32~340
								計	22,300	

木島

飯山管区

613 林田

高社山探検団休憩所

159

三ツ子山

926

新川

スキー場

小丸山
△1,103.1

山ノ内

高標山
1,174.7

スキー場

山ノ内

焼額山

又七山
△1,807.1

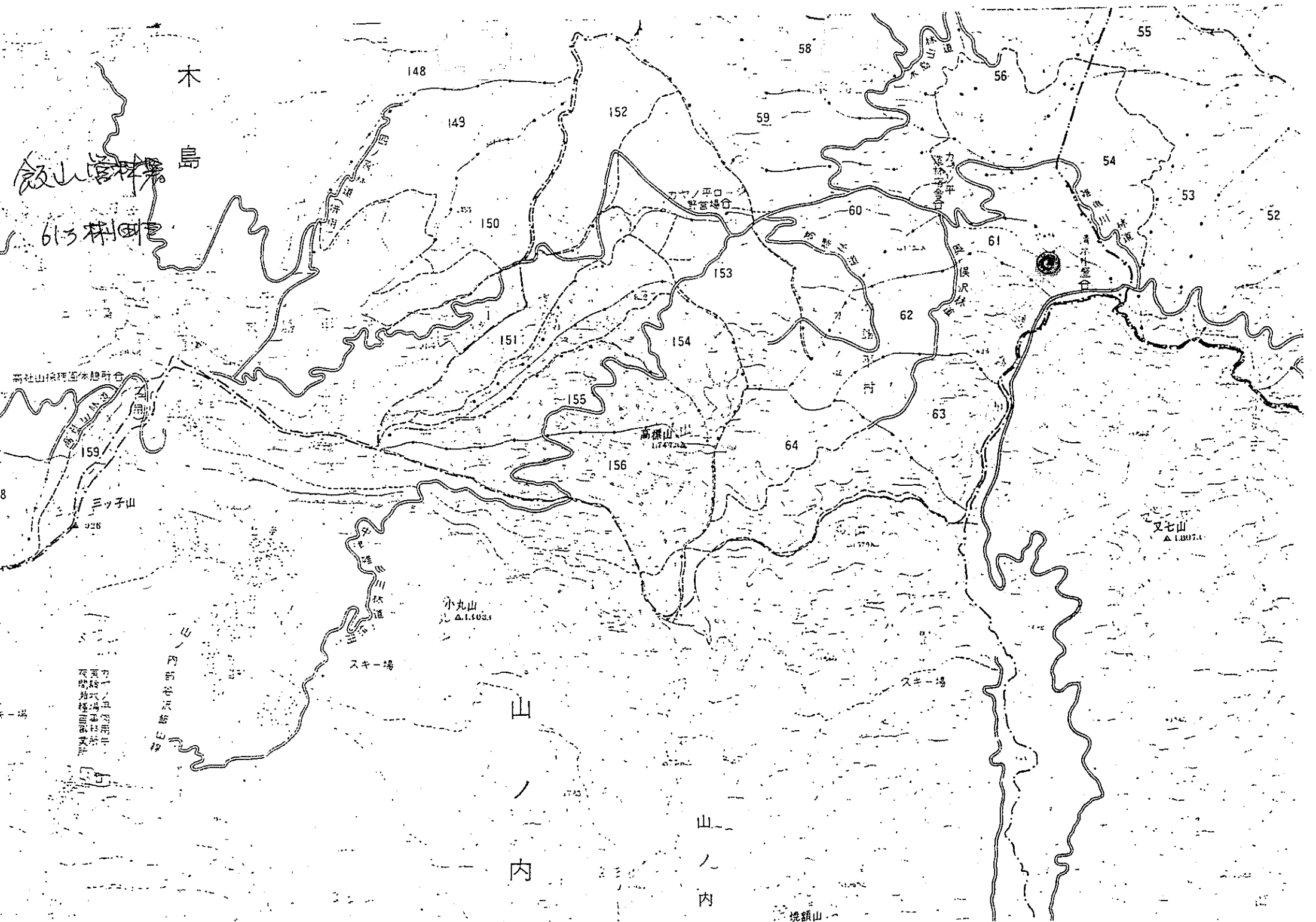

施業高野位置圖
 苗圃樹木生長狀況

年度 59

半菜區 飲山
 固有林 往御山
 林小班 6/3
 名稱 天正林和東福林
 面積 5.2/HA

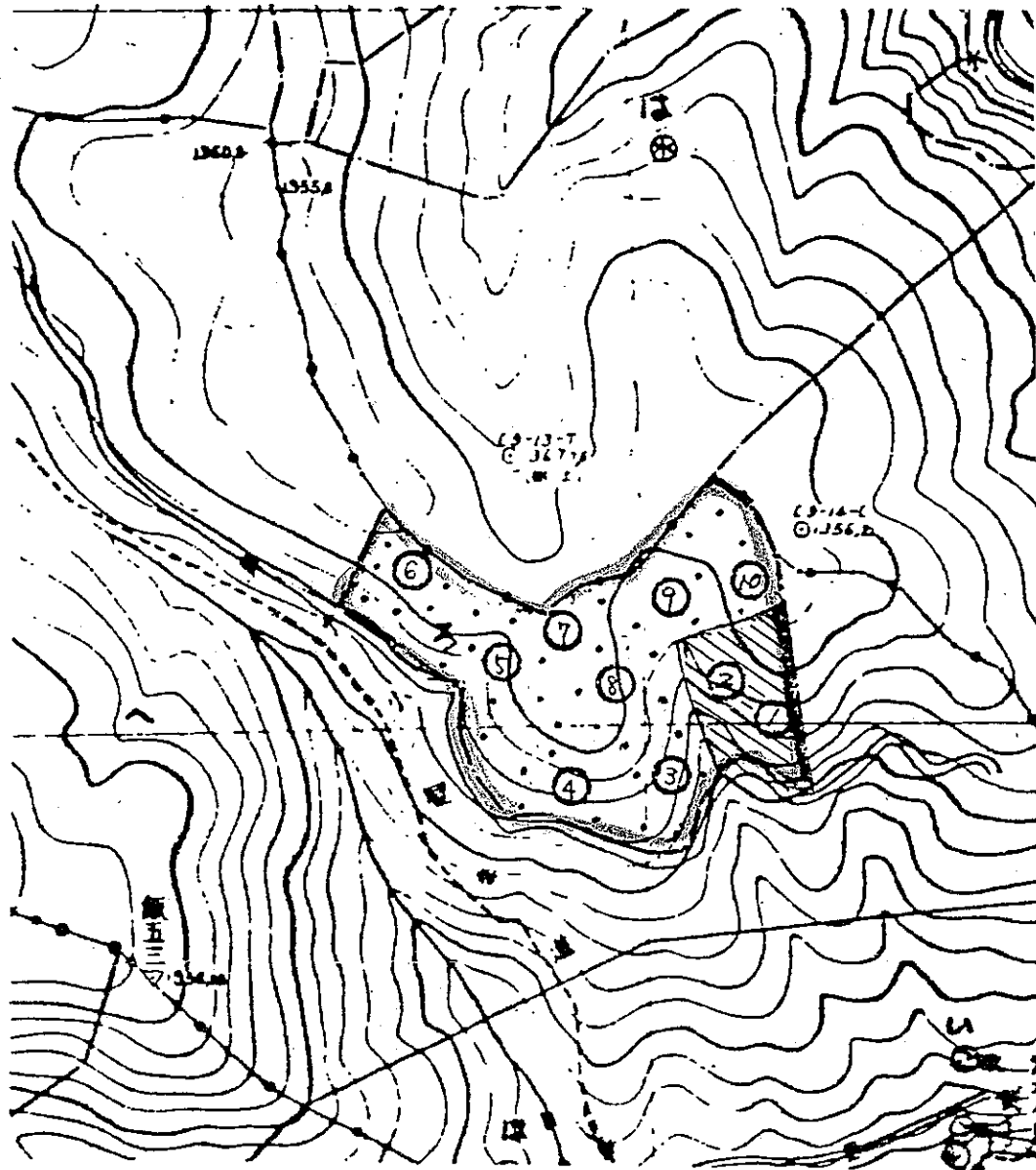

例	例
●●●●●	700株樹木本数区分 1000株/ha以下
	100/5000株/ha
	500/10000
▨▨▨▨▨	1000/50000
	50000以上
○	700ト位置