

# 指標林施業記録簿

5  
NO 6

営林署	白田	国有林	八ヶ嶽	林小班	71㍓	面積	6.38. 5.09			
名称	亜高山針葉樹林帯漸伐施業			標高	1,770	傾斜	中～急	地位	4・6	
土壌型	BD	方位	N	伐採年度	52	立製別	製	伐採～搬出延人員	217	
林分の状況	伐採前			伐採後			作業工程	伐倒 造材 集材		
	樹種	本数	材積	樹種	本数	材積		<div style="display: flex; justify-content: space-around;"> <div style="border: 1px solid black; border-radius: 50%; padding: 5px;">チェーン</div> <div style="border: 1px solid black; border-radius: 50%; padding: 5px;">普通</div> <div style="border: 1px solid black; border-radius: 50%; padding: 5px;">集材機</div> </div> <div style="margin: 10px 0; text-align: center;">全幹</div> <div style="display: flex; justify-content: space-around;"> <div style="border: 1px solid black; border-radius: 50%; padding: 5px;">人力</div> <div style="border: 1px solid black; padding: 5px;">全木</div> <div style="border: 1px solid black; padding: 5px;">トラクター</div> </div>		
	シラベ	3,318	758	シラベ	2,718	388				
	オシラビ	7	5	オシラビ	4	2				
	コマツガ	1,298	789	コマツガ	1,024	504				
	トウヒ	15	6.3	トウヒ	10	3.3				
	その他N	12	3.3	その他N	8	1.3				
	L	914	291	L	749	144				
計	5,564	1,852.6	計	4,513	1,042.6					
区分 年	施業の経過						区分 年	稚幼樹発生状況(haあたり)		
	期別	作業種	面積	直請別	延人員	摘要		樹種	本数	樹高
							50	P-5シラベ	37,500	20cm上
								コマツガ	2,000	〃
								P-6シラベ	10,000	〃
								コマツガ	200	〃
								P-9シラベ	18,800	〃
								コマツガ	12,600	〃
								オシラビ	1,200	〃
							60	P-5シラベ	21,600	173 cm
								コマツガ	6,600	163
								ダケカンパ	4,200	146
								その他L	400	210
								P-6シラベ	9,600	119
								コマツガ	400	19
								ダケカンパ	2,200	39
								その他L	1,000	155
								P-9シラベ	13,200	101
								コマツガ	11,200	108

# 指標林施業記録簿

702 NO 5 巻

宮林署	国有林			林小班			面積			
名称	標高			傾斜			地位			
土壤型	方位		伐採年度		立製別		伐採～搬出延人員			
林分の状況	伐採前			伐採後			作業工程	伐倒 造材 集材		
	樹種	本数	材積	樹種	本数	材積		チェーン	普通	集材機
									全幹	
								人力	全木	トラクター
区分 年	施業の経過						区分 年	稚幼樹発生状況 (ha当り)		
	新加	作業種	面積	直割別	延人員	摘要	樹種	本数	樹高	
							P-9ダケカンバ	11,600	160 cm	
							その他	5,800	217	
							H4 P-5シラベ	12,600	392	
							コナツガ	2,800	309	
							ダケカンバ	2,000	338	
							その他	600	307	
							P-6シラベ	1,400	185	
							コナツガ	400	25	
							ダケカンバ	400	193	
							その他	400	152	
							P-9シラベ	7,200	313	
							コナツガ	6,400	182	
							ダケカンバ	7,200	370	
							その他	5,200	429	

※ 細部については「亜高山針葉樹林帯漸伐施業指標林」ファイル参照

# 白田・瀬伐指標林位置図

## 位置図

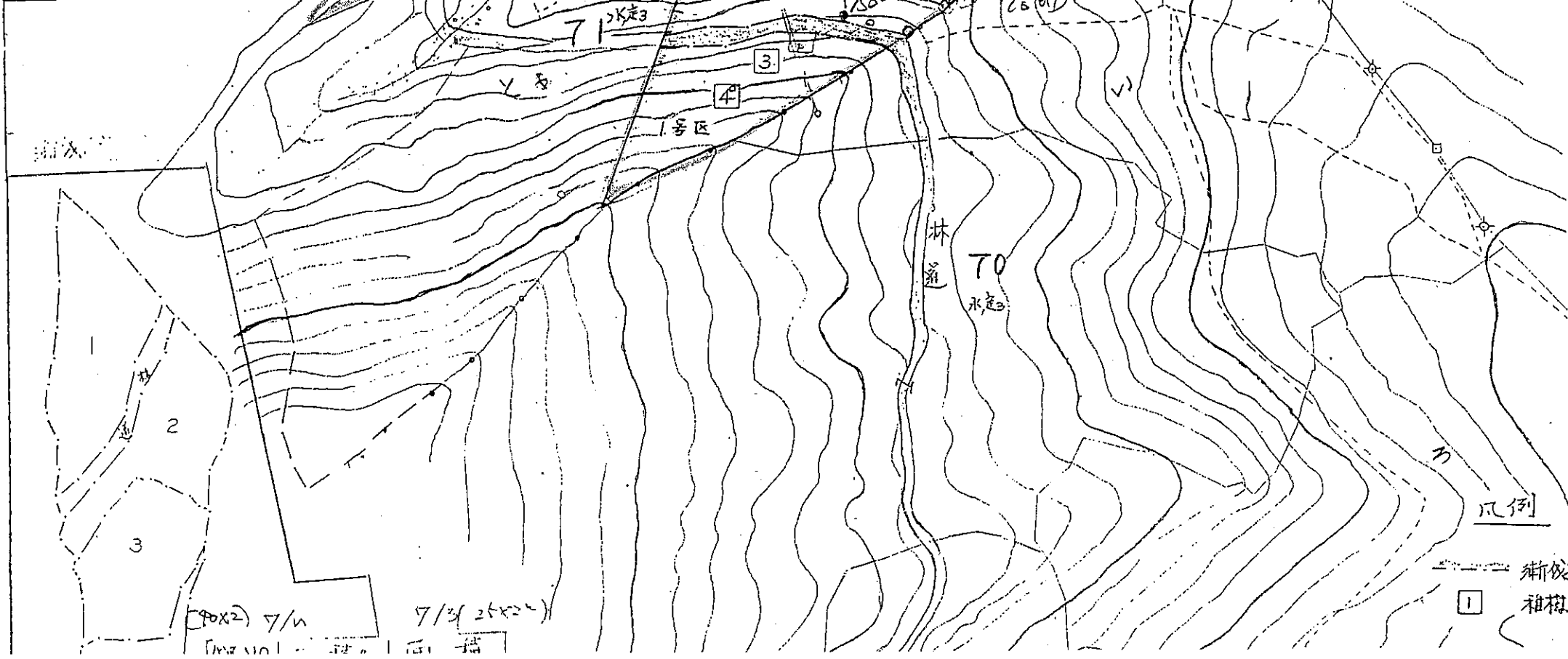
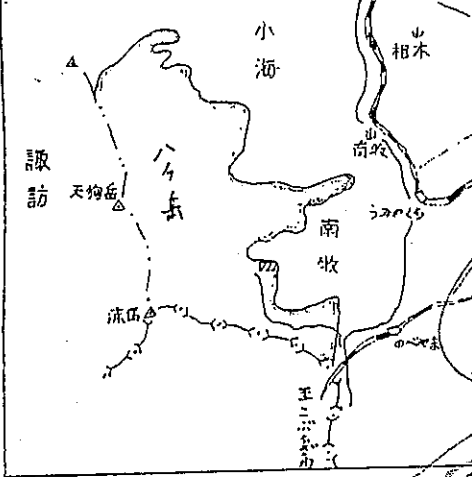

7/16 (20x2)

7/3 (26x2)

面 積

凡例

—— 瀬伐

□ 指標