令和　　8年度　　森林環境保全整備事業請負箇所

国有林名	林小班	作業種
大門山	1103と②	新植地拵・植付
大門山	1103と④	新植地拵・植付

国有林名	林小班	作業種

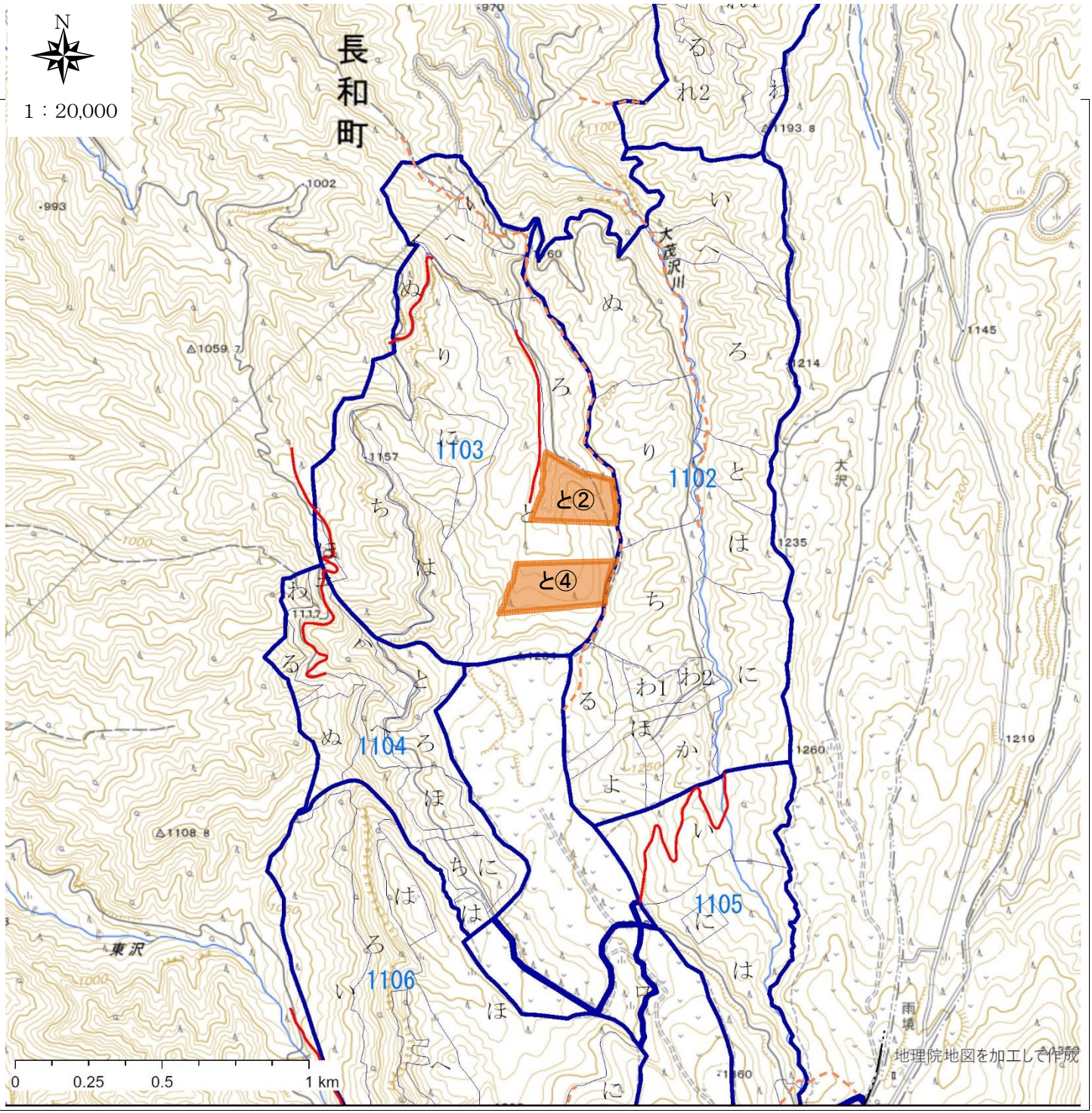

凡　例

	新植地拵・植付

事　業　内　訳

作業種	林小班	面積	備考	作業種	林小班	面積	備考
新植地拵・植付	1103と②	5.00	12000本				
新植地拵・植付	1103と④	4.60	11050本				

令和　　8年度　　森林環境保全整備事業請負箇所

国有林名	林小班	作業種
和田山	1127ろ	新植地拵・植付

国有林名	林小班	作業種

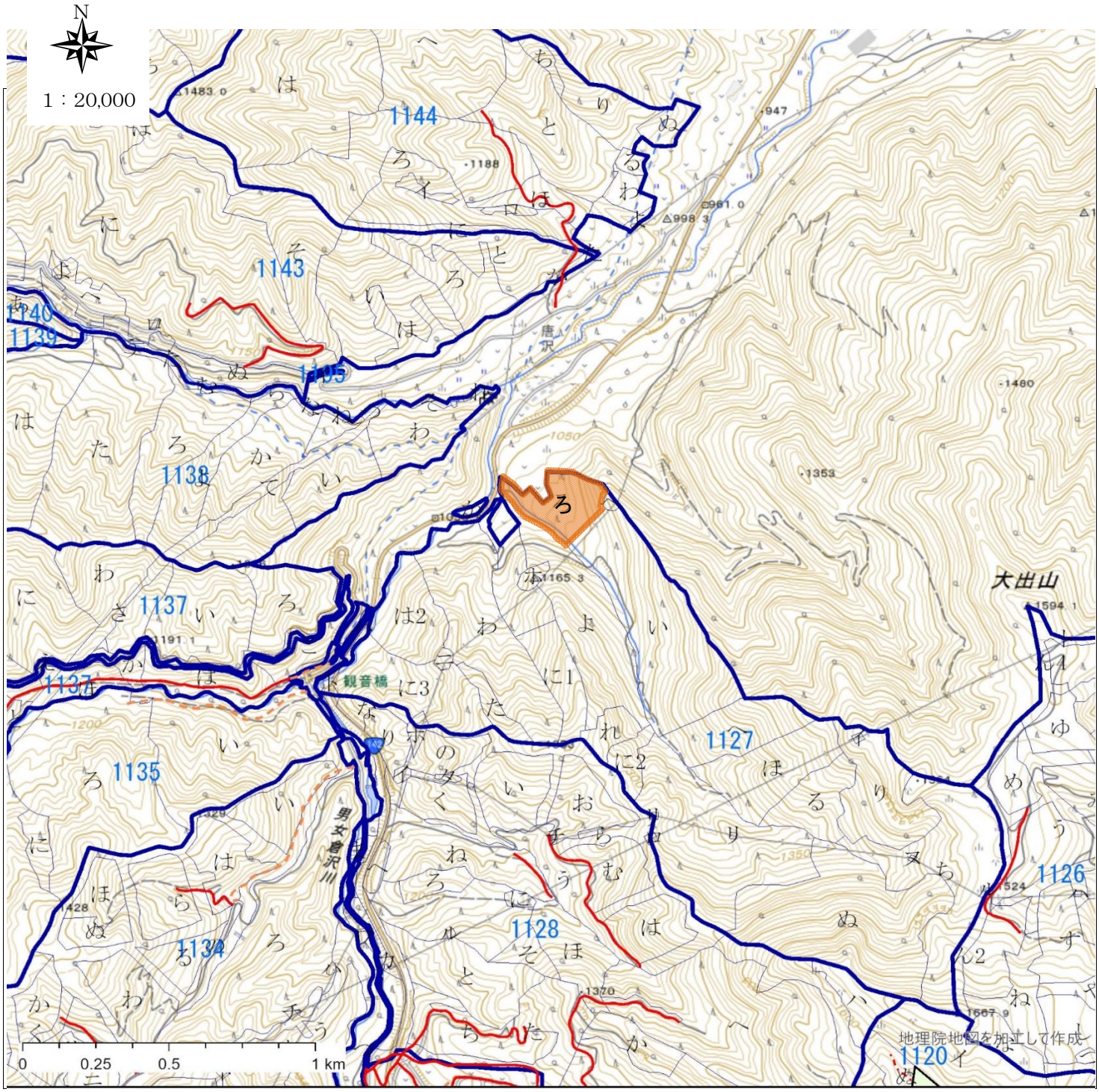

凡　例

	新植地拵・植付

事　業　内　訳

作業種	林小班	面積	備考	作業種	林小班	面積	備考
新植地拵・植付	1127ろ	4.56	7300本				

令和　　8年度　　森林環境保全整備事業請負箇所

国有林名	林小班	作業種
大門山	1103と②	新植地拵・植付
大門山	1103と④	新植地拵・植付

国有林名	林小班	作業種

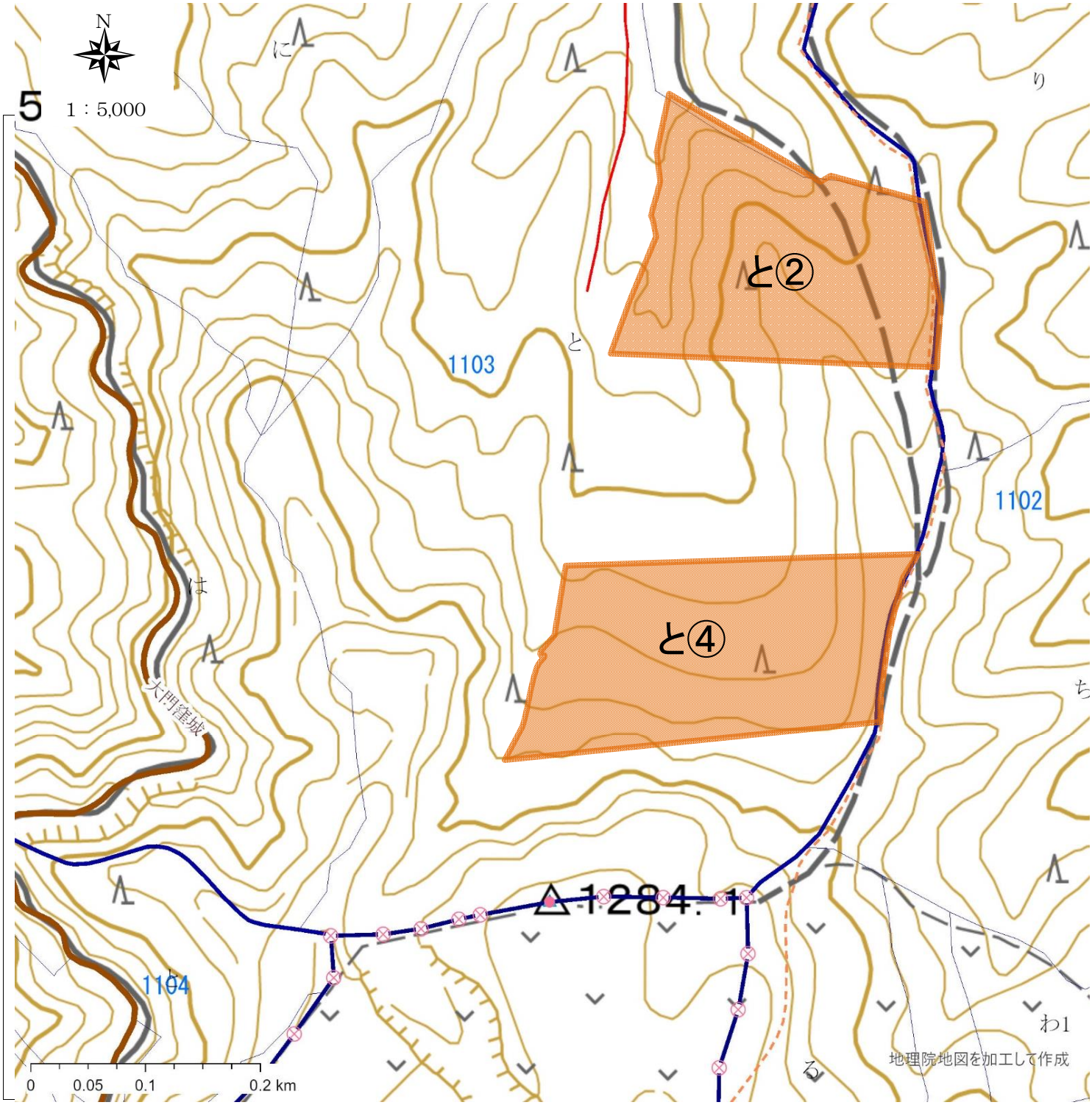

凡　例

	新植地拵・植付
	林道

事　業　内　訳

作業種	林小班	面積	備考	作業種	林小班	面積	備考
新植地拵・植付	1103と②	5.00	12000本				
新植地拵・植付	1103と④	4.60	11050本				

令和　　8年度　　森林環境保全整備事業請負箇所

国有林名	林小班	作業種
和田山	1127ろ	新植地拵・植付

国有林名	林小班	作業種

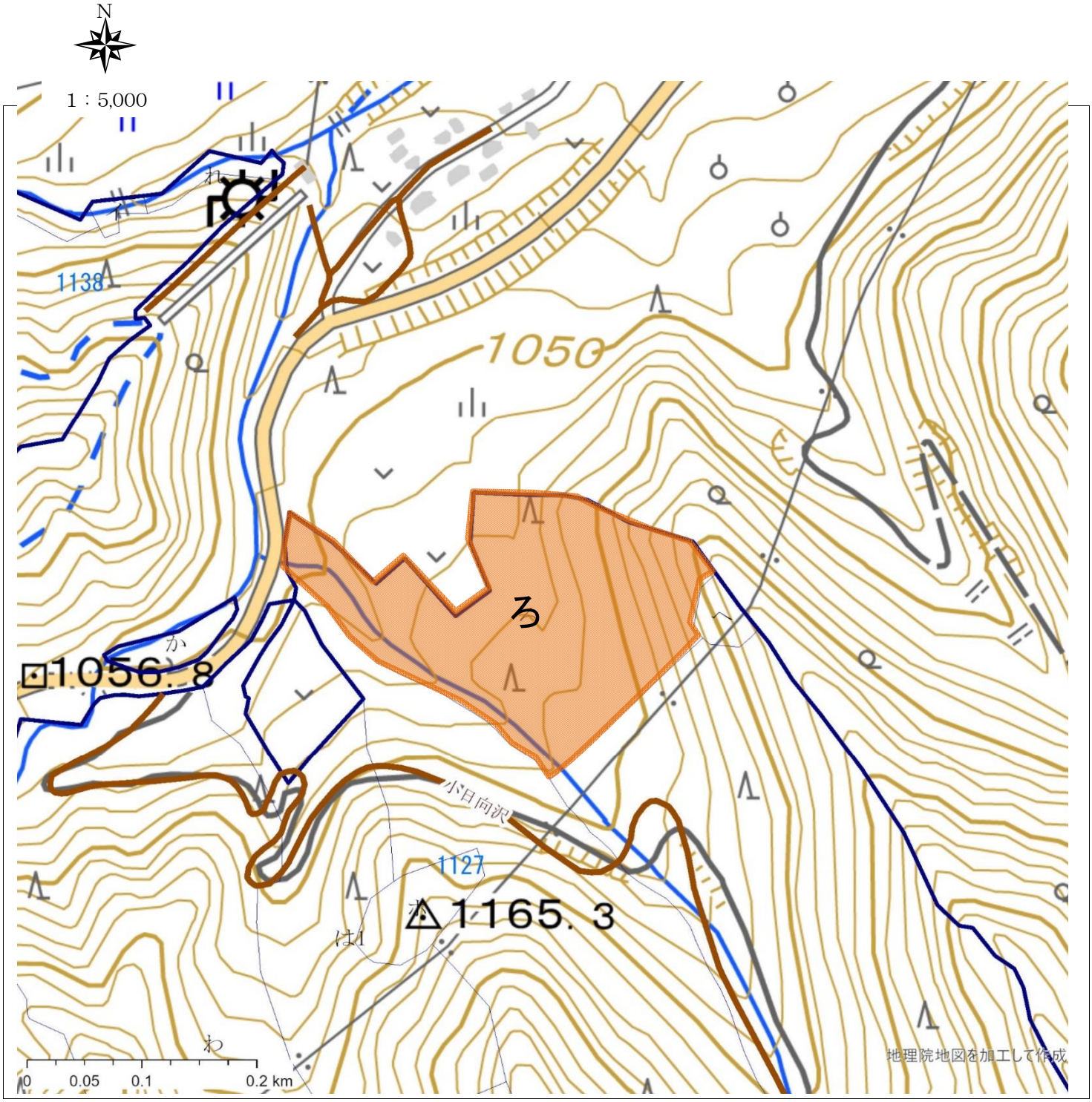

凡　例

	新植地拵・植付
	林道

事　業　内　訳

作業種	林小班	面積	備考	作業種	林小班	面積	備考
新植地拵・植付	1127ろ	4.56	7300本				