令和　　8年度　　森林環境保全整備事業請負箇所

国有林名	林小班	作業種
御座山	33か	下　刈
御座山	33く	下　刈

国有林名	林小班	作業種

N

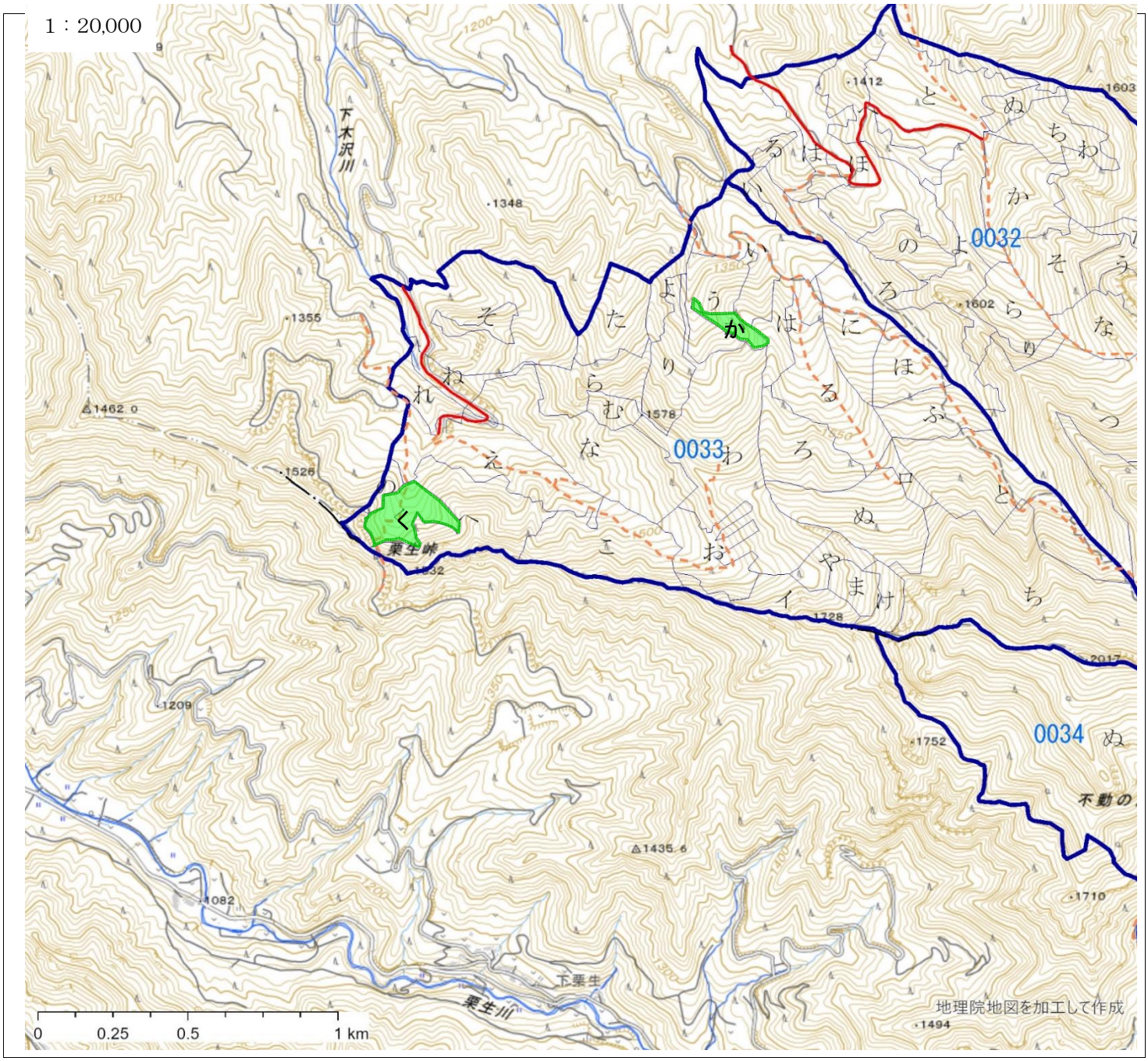

凡　例

	下　刈

事　業　内　訳

作業種	林小班	面積	備考	作業種	林小班	面積	備考
下　刈	33か	1.25					
下　刈	33く	3.74					

令和　　8年度　　森林環境保全整備事業請負箇所

国有林名	林小班	作業種
八ヶ嶽	75ぬ	新植植付
八ヶ嶽	76わ	新植植付

国有林名	林小班	作業種

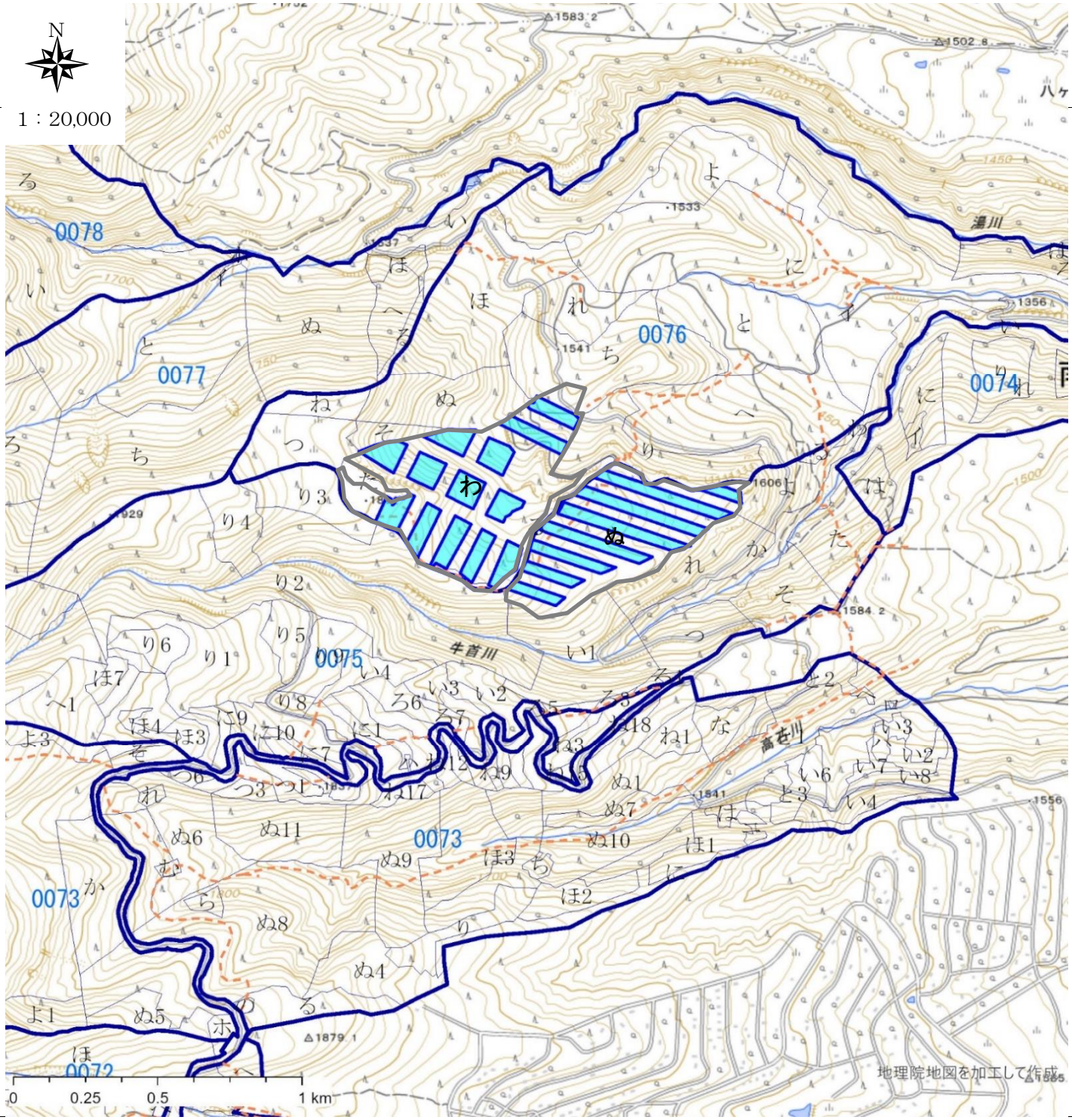

凡　例

	新植植付

事　業　内　訳

作業種	林小班	面積	備考	作業種	林小班	面積	備考
新植植付	75ぬ	9.56	25,850本				
新植植付	76わ	12.17	21,950本				

令和　　8年度　　森林環境保全整備事業請負箇所

国有林名	林小班	作業種
八ヶ嶽	76わ	下　刈

国有林名	林小班	作業種

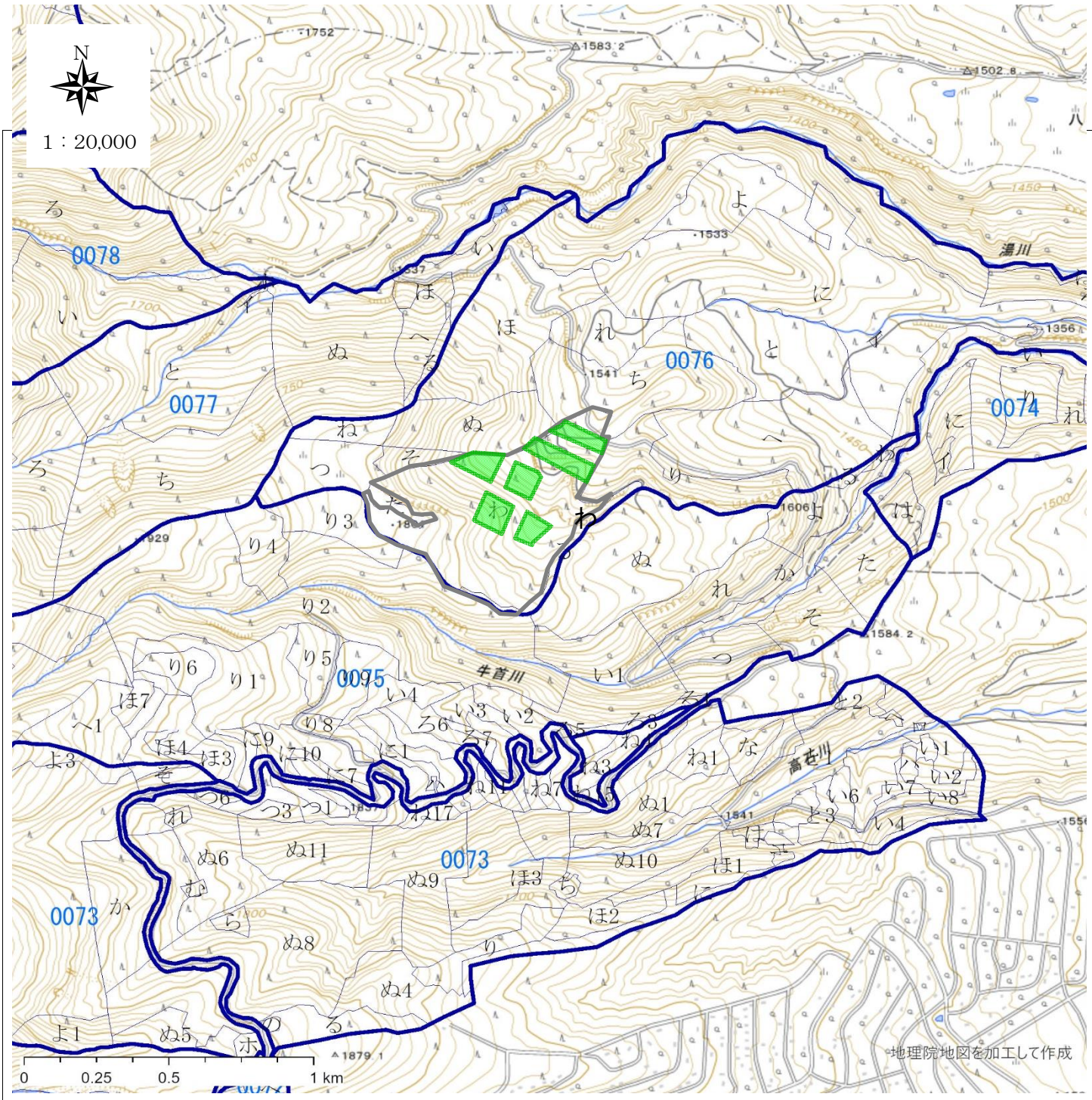

凡　例

	下　刈

事　業　内　訳

作業種	林小班	面積	備考	作業種	林小班	面積	備考
下　刈	76わ	5.35					

令和　　8年度　　森林環境保全整備事業請負箇所

国有林名	林小班	作業種
御座山	33か	下　刈

国有林名	林小班	作業種

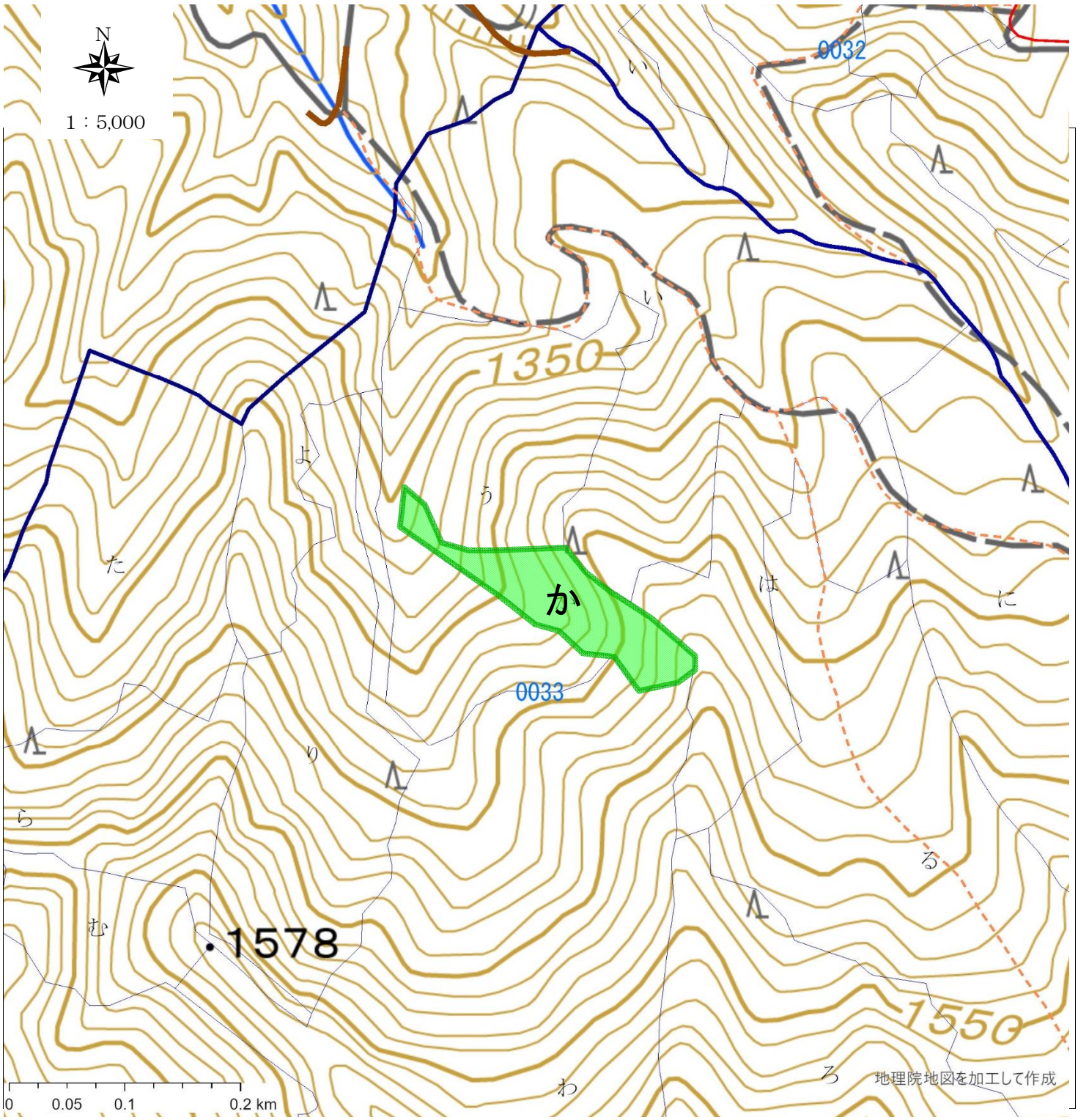

凡　例

	下　刈
	林道

事　業　内　訳

作業種	林小班	面積	備考	作業種	林小班	面積	備考
下　刈	33か	1.25					

令和　　8年度　　森林環境保全整備事業請負箇所

国有林名	林小班	作業種
御座山	33く	下　刈

国有林名	林小班	作業種

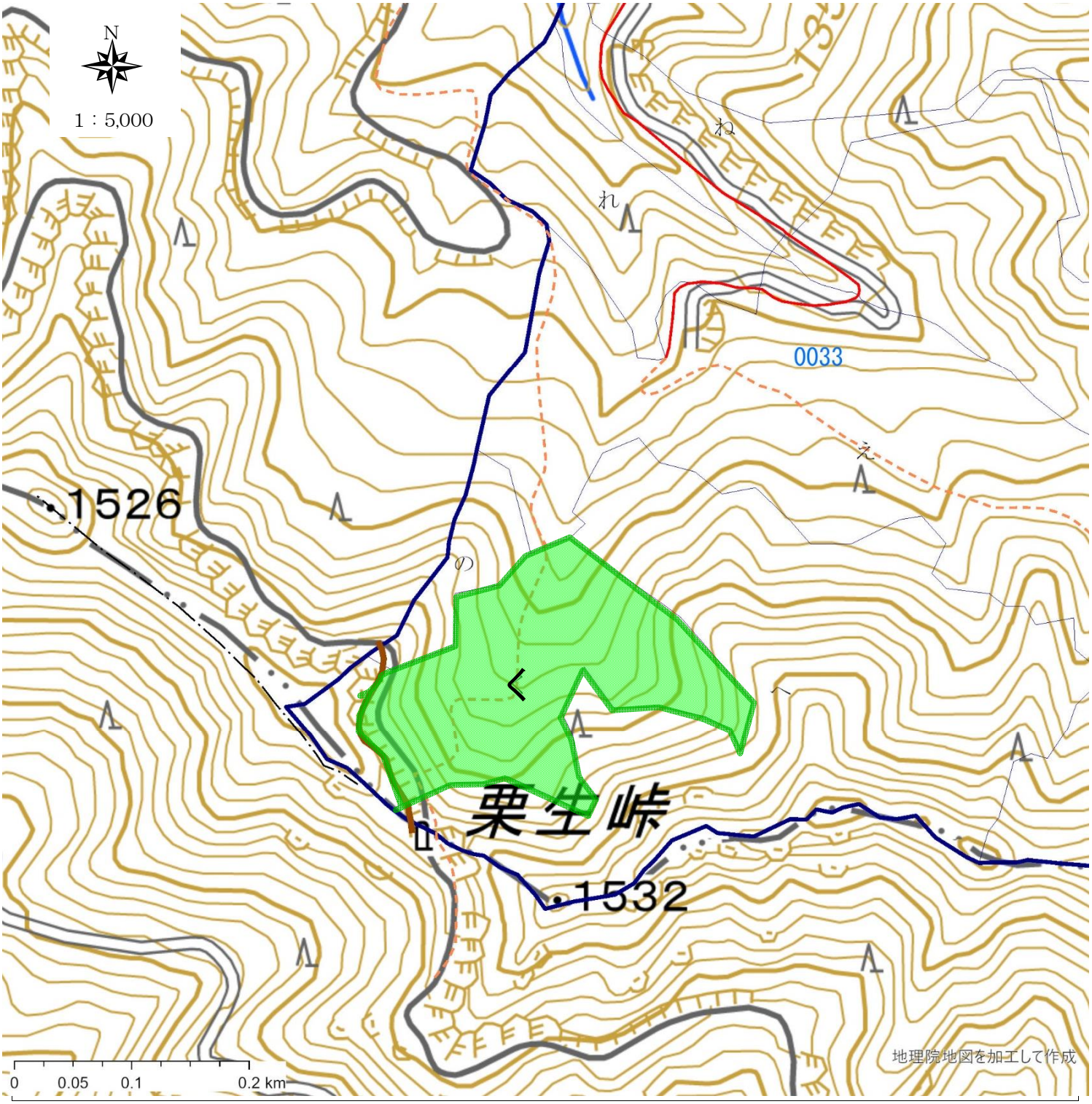

凡　例

	下　刈
	林道

事　業　内　訳

作業種	林小班	面積	備考	作業種	林小班	面積	備考
下　刈	33く	3.74					

令和　　8年度　　森林環境保全整備事業請負箇所

国有林名	林小班	作業種
八ヶ嶽	75ぬ	新植植付

国有林名	林小班	作業種

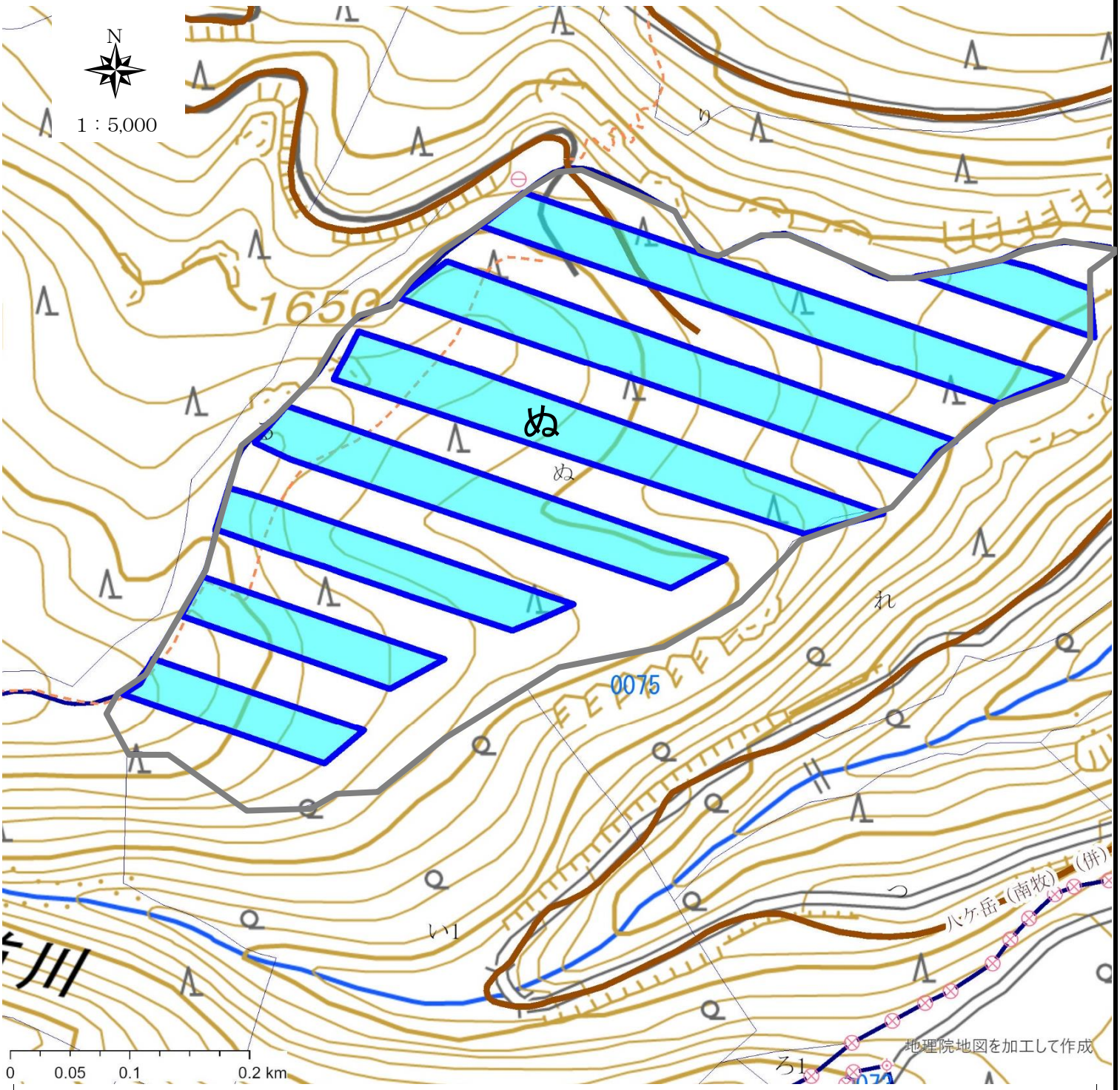

凡　例

	新植植付
	林道

事　業　内　訳

作業種	林小班	面積	備考	作業種	林小班	面積	備考
新植植付	75ぬ	9.56	25,850本				

令和　　8年度　　森林環境保全整備事業請負箇所

国有林名	林小班	作業種
八ヶ嶽	76わ	新植植付

国有林名	林小班	作業種

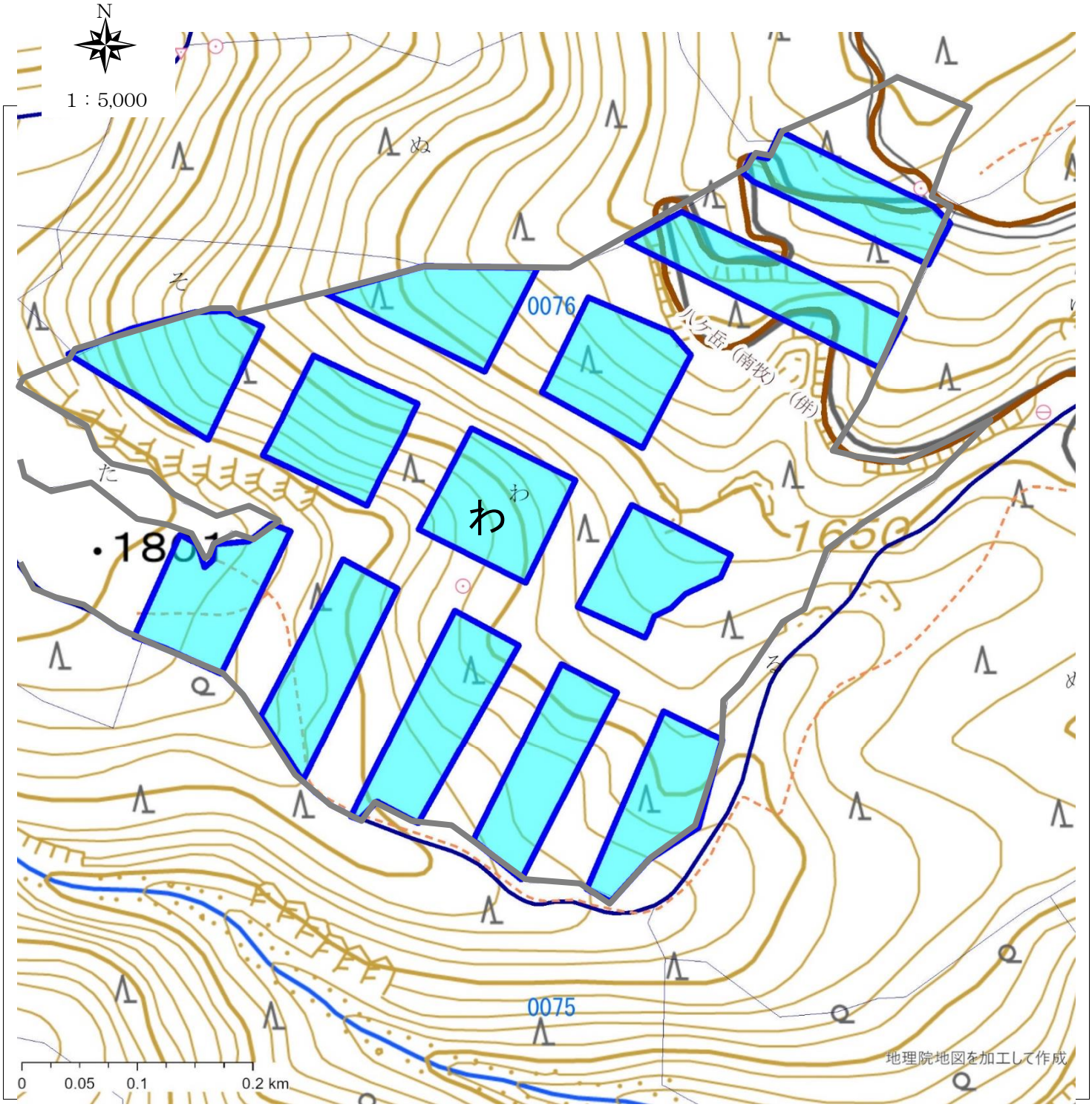

凡　例

	新植植付
	林道

事　業　内　訳

作業種	林小班	面積	備考	作業種	林小班	面積	備考
新植植付	76わ	12.17	21,950本				

令和　　8年度　　森林環境保全整備事業請負箇所

国有林名	林小班	作業種
八ヶ嶽	76わ	下　刈

国有林名	林小班	作業種

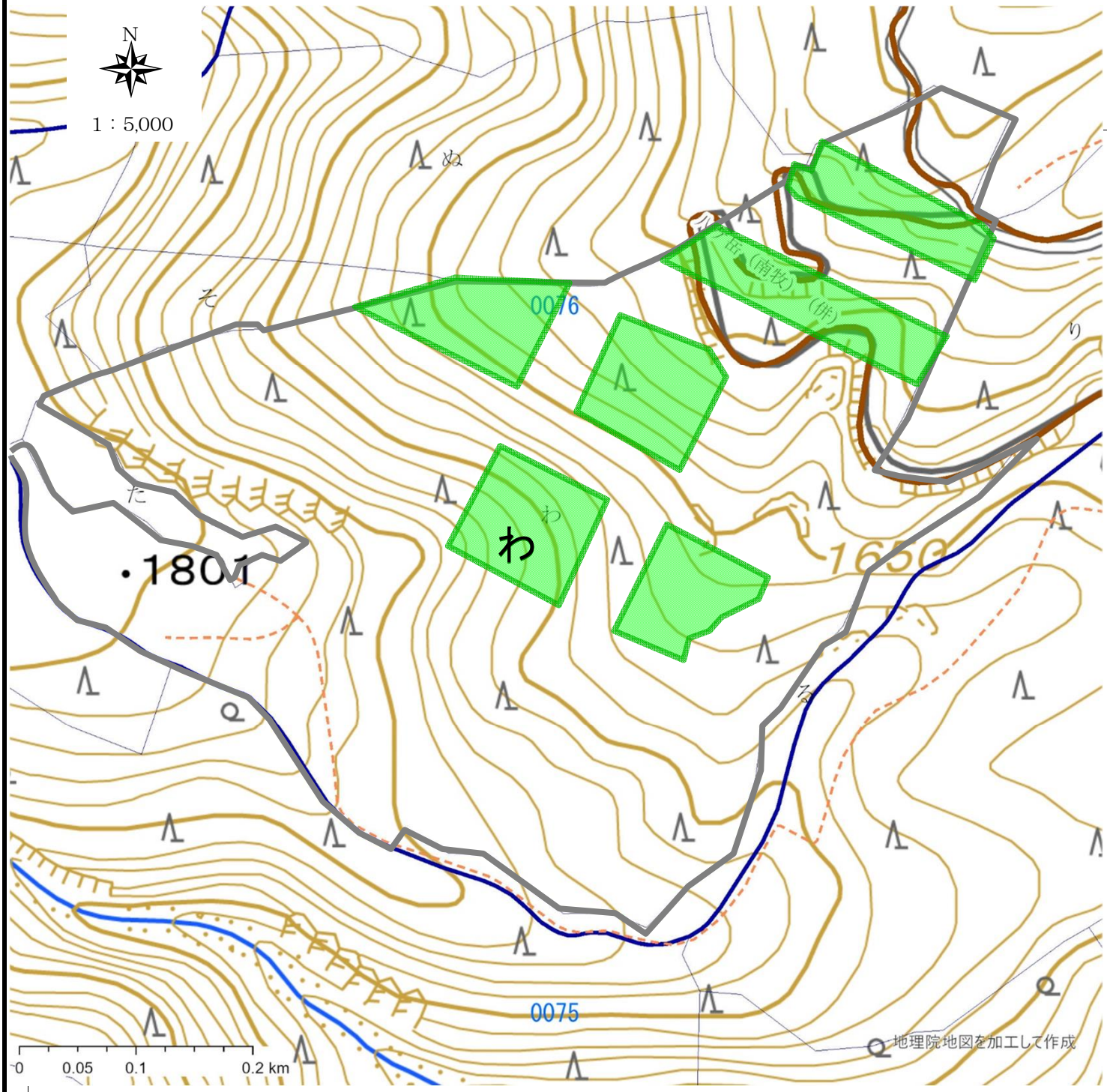

凡　例

	下　刈
	林道

事　業　内　訳

作業種	林小班	面積	備考	作業種	林小班	面積	備考
下　刈	76わ	5.35					