

標準地調査明細書

| | | | |
|--------------|----------------|------------|-------|
| 入札番号 | 物件所在地 | | 標準地番号 |
| 17 | 一色国有林 4146L | | |
| 全体面積 (ha) | 4.16 | 拡大面積 (ha) | 4.16 |
| 全体標準地面積 (ha) | 0.26 | 標準地面積 (ha) | 0.26 |

※拡大面積及び標準地面積については本標準地に対する面積である。

| スギ | | | | |
|------|------|----|-----|--------|
| 区分 | 胸高直径 | 樹高 | 本数 | 材積 |
| 一般材 | 16 | 10 | 1 | 0.10 |
| | 20 | 21 | 1 | 0.33 |
| | 24 | 19 | 1 | 0.42 |
| | 24 | 24 | 1 | 0.54 |
| | 26 | 14 | 1 | 0.35 |
| | 26 | 22 | 1 | 0.57 |
| | 26 | 24 | 1 | 0.62 |
| | 26 | 26 | 1 | 0.68 |
| | 28 | 18 | 1 | 0.52 |
| | 28 | 25 | 1 | 0.75 |
| | 28 | 26 | 1 | 0.78 |
| | 28 | 27 | 1 | 0.81 |
| | 30 | 10 | 1 | 0.31 |
| | 30 | 22 | 1 | 0.74 |
| | 30 | 23 | 1 | 0.78 |
| | 30 | 24 | 1 | 0.82 |
| | 30 | 26 | 1 | 0.89 |
| | 32 | 20 | 1 | 0.75 |
| | 32 | 27 | 3 | 3.15 |
| | 32 | 28 | 1 | 1.10 |
| | 32 | 29 | 1 | 1.14 |
| | 34 | 23 | 1 | 0.98 |
| | 34 | 24 | 1 | 1.03 |
| | 34 | 26 | 2 | 2.26 |
| | 34 | 27 | 1 | 1.18 |
| | 34 | 29 | 1 | 1.28 |
| | 36 | 19 | 2 | 1.74 |
| | 36 | 24 | 1 | 1.13 |
| | 36 | 26 | 2 | 2.48 |
| | 36 | 27 | 2 | 2.60 |
| | 36 | 28 | 2 | 2.70 |
| | 36 | 29 | 2 | 2.82 |
| | 38 | 21 | 1 | 1.07 |
| | 38 | 22 | 1 | 1.12 |
| | 38 | 23 | 1 | 1.18 |
| | 38 | 24 | 1 | 1.24 |
| | 38 | 26 | 4 | 5.44 |
| | 38 | 27 | 3 | 4.26 |
| | 38 | 28 | 5 | 7.40 |
| | 38 | 29 | 1 | 1.55 |
| | 40 | 17 | 1 | 0.91 |
| | 40 | 25 | 1 | 1.42 |
| | 40 | 26 | 1 | 1.49 |
| | 40 | 27 | 2 | 3.10 |
| | 40 | 28 | 2 | 3.24 |
| | 40 | 29 | 4 | 6.76 |
| | 40 | 31 | 2 | 3.64 |
| | 40 | 32 | 1 | 1.89 |
| | 42 | 27 | 1 | 1.69 |
| | 42 | 28 | 2 | 3.52 |
| | 42 | 29 | 1 | 1.83 |
| | 42 | 31 | 1 | 1.98 |
| | 42 | 32 | 2 | 4.10 |
| | 44 | 20 | 1 | 1.29 |
| | 44 | 23 | 2 | 3.04 |
| | 44 | 26 | 2 | 3.50 |
| | 44 | 27 | 2 | 3.66 |
| | 44 | 28 | 1 | 1.91 |
| | 44 | 29 | 3 | 5.94 |
| | 44 | 31 | 1 | 2.14 |
| | 44 | 32 | 2 | 4.44 |
| | 46 | 20 | 1 | 1.40 |
| | 46 | 25 | 1 | 1.80 |
| | 46 | 27 | 1 | 1.97 |
| | 46 | 28 | 2 | 4.10 |
| | 46 | 29 | 4 | 8.56 |
| | 46 | 31 | 2 | 4.62 |
| | 46 | 32 | 2 | 4.80 |
| | 46 | 33 | 1 | 2.48 |
| | 46 | 34 | 1 | 2.57 |
| | 48 | 22 | 1 | 1.67 |
| | 48 | 26 | 1 | 2.03 |
| | 48 | 28 | 3 | 6.63 |
| | 48 | 29 | 2 | 4.60 |
| | 48 | 33 | 2 | 5.34 |
| | 48 | 34 | 1 | 2.76 |
| | 50 | 23 | 2 | 3.78 |
| | 50 | 27 | 2 | 4.54 |
| | 50 | 28 | 1 | 2.37 |
| | 50 | 29 | 1 | 2.47 |
| | 50 | 31 | 2 | 5.32 |
| | 50 | 32 | 1 | 2.76 |
| | 50 | 33 | 1 | 2.86 |
| | 50 | 34 | 1 | 2.96 |
| | 52 | 28 | 3 | 7.59 |
| | 52 | 29 | 1 | 2.64 |
| | 52 | 31 | 2 | 5.70 |
| | 52 | 32 | 2 | 5.90 |
| | 52 | 33 | 1 | 3.06 |
| | 54 | 25 | 1 | 2.37 |
| | 54 | 27 | 1 | 2.59 |
| | 54 | 29 | 2 | 5.62 |
| | 54 | 30 | 1 | 2.92 |
| | 54 | 31 | 2 | 6.08 |
| | 54 | 34 | 1 | 3.38 |
| | 56 | 29 | 2 | 5.98 |
| | 56 | 30 | 1 | 3.11 |
| | 56 | 31 | 1 | 3.23 |
| | 58 | 28 | 1 | 3.05 |
| | 58 | 29 | 1 | 3.18 |
| | 58 | 31 | 1 | 3.43 |
| | 58 | 33 | 1 | 3.68 |
| | 60 | 27 | 1 | 3.10 |
| 一般材計 | | | 154 | 280.10 |
| 低質材 | | | | |
| 樹種計 | | | 154 | 280.10 |
| 総計 | | | 154 | 280.10 |

全体材積集計表

入札番号 17

拡大方法 面積拡大

1. 物件所在地 一色国有林 4146い 林小班
 2. 面積 4.16 HA
 3. 伐採種 皆伐
 4. 林齢 68 年生
 5. 搬出期間 36 ヶ月

| 樹種 | 全体材積(m3) | 標準地調査明細書 |
|----|----------|-----------|
| スギ | 4,481.60 | 別紙 1 のとおり |
| | | |
| | | |
| | | |
| | | |
| | | |
| | | |
| | | |
| 合計 | 4,481.60 | |

位置図
入札番号14~17

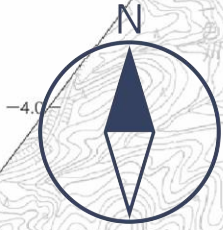

高山市
一色
(4141~4146林班)
荘川担当区

入札番号 14
一色国有林
41413林小班
80年生
面積 1.07ha
樹種 スギほか

入札番号 17
一色国有林
4146い林小班
68年生
面積 4.16ha
樹種 スギ

入札番号 15
一色国有林
4142い林小班
68年生
面積 1.47ha
樹種 スギほか

入札番号 16
一色国有林
41423林小班
66年生
面積 2.27ha
樹種 スギほか

凡例

- 公売箇所
- 標準地箇所

1/20,000

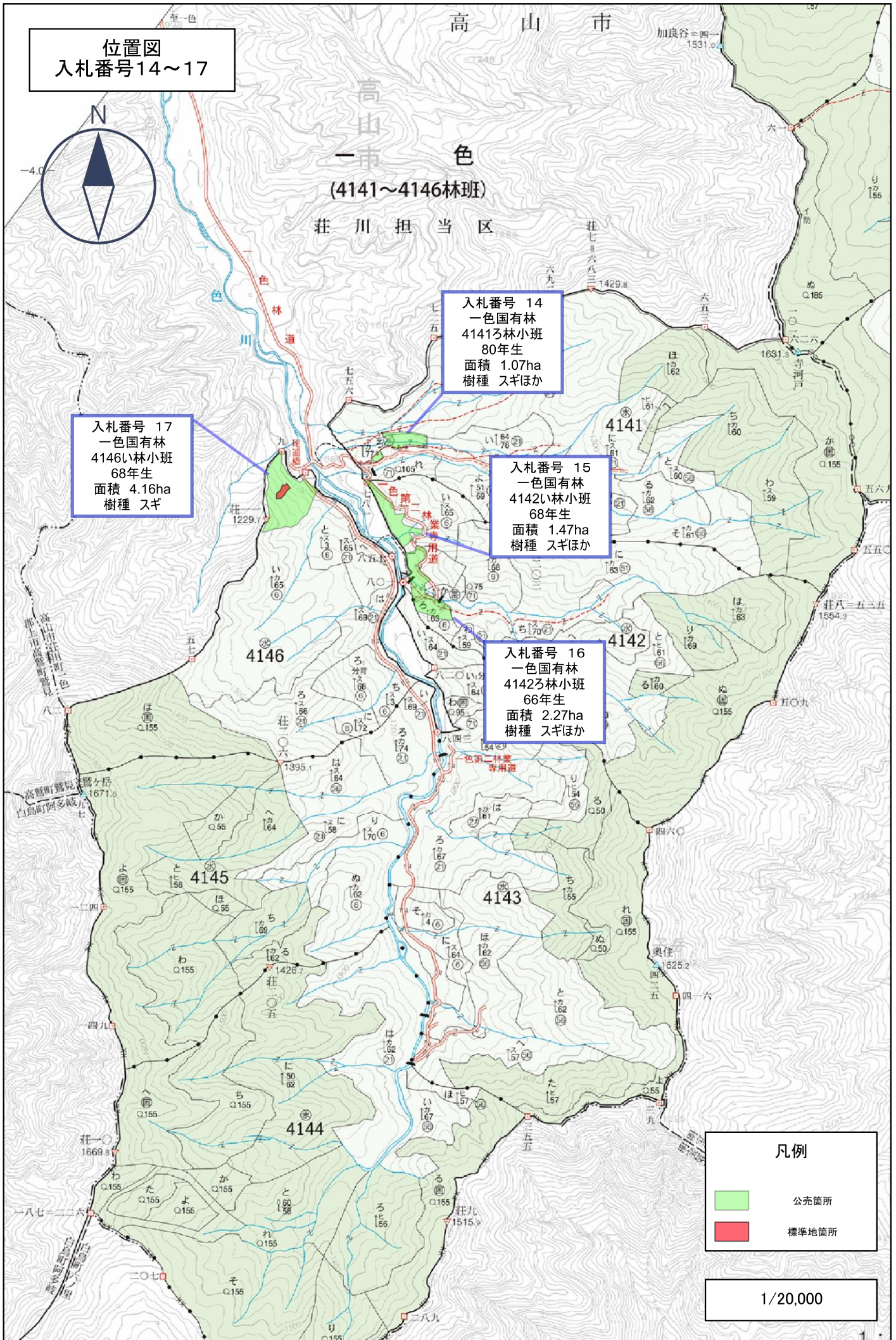

位置図
入札番号17

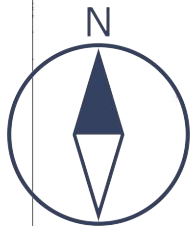

入札番号 17
一色国有林
4146い林小班
68年生
面積 4.16ha
樹種 スギ

凡例

- 公売箇所
- 標準地箇所

1/5,000

