分収育林主伐予定箇所　位置図

東信森林管理署　長倉山国有林（北佐久郡軽井沢町）

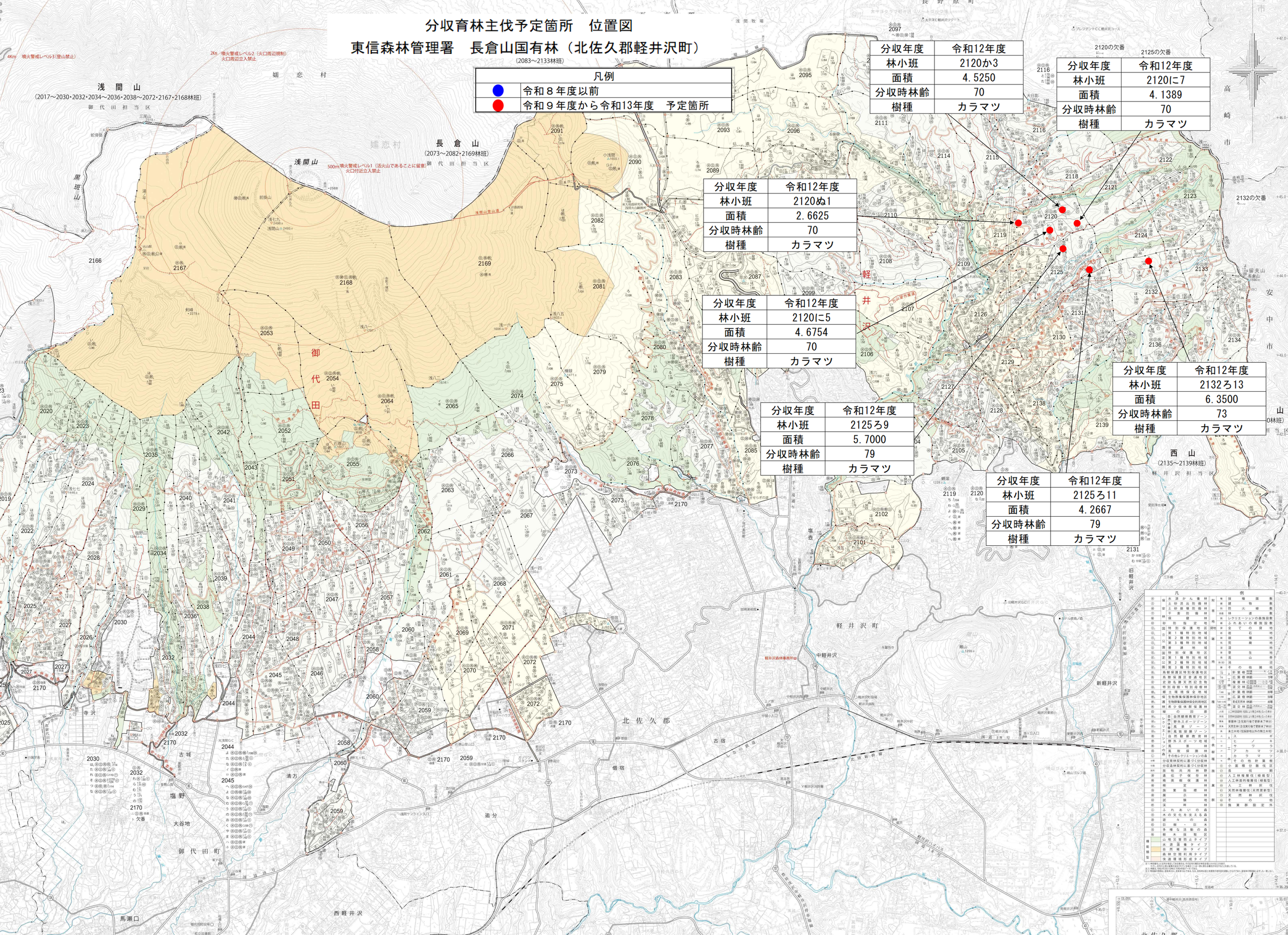

分収年度	令和12年度
林小班	2120か3
面積	4.5250
分収時林齢	70
樹種	カラマツ

分収年度	令和12年度
林小班	2120に7
面積	4.1389
分収時林齢	70
樹種	カラマツ

分収年度	令和12年度
林小班	2120ぬ1
面積	2.6625
分収時林齢	70
樹種	カラマツ

分収年度	令和12年度
林小班	2120に5
面積	4.6754
分収時林齢	70
樹種	カラマツ

分収年度	令和12年度
林小班	2132ろ13
面積	6.3500
分収時林齢	73
樹種	カラマツ

分収年度	令和12年度
林小班	2125ろ9
面積	5.7000
分収時林齢	79
樹種	カラマツ

分収年度	令和12年度
林小班	2125ろ11
面積	4.2667
分収時林齢	79
樹種	カラマツ