森林位置図

中部山岳森林計画区

第1葉（全３葉）

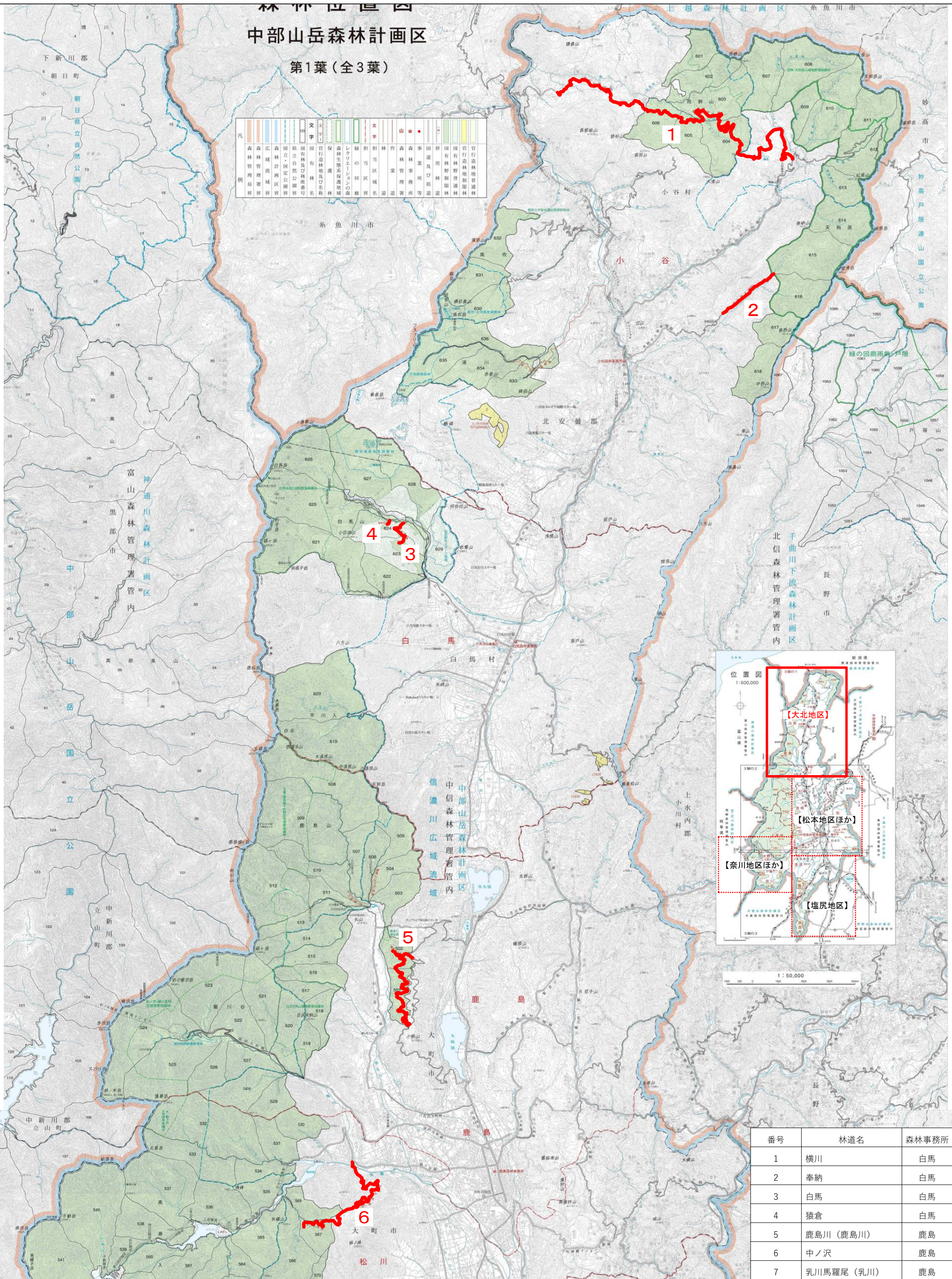

番号	林道名	森林事務所
1	横川	白馬
2	奉納	白馬
3	白馬	白馬
4	猿倉	白馬
5	鹿島川（鹿島川）	鹿島
6	中ノ沢	鹿島
7	乳川馬羅尾（乳川）	鹿島

年　度	令和　8　年度				
図面名	位　置　図				
施工地	（白馬・鹿島　森林事務所管内）				
作業名	大北地区　建設機械借上				
図面番号			縮尺		
設計者		製図者		審査者	
中部森林管理局　中信森林管理署					