図面は貴重な資料です
有効に使用しましょう

飛騨川森林計画区　第6次国有林野施業実施計画　（令和3年度樹立）　国有林野施業実施計画図　面積23,943.09ha　第４葉　（全4葉）

公共座標　第Ⅶ系（世界測地系）

木曽川広域流域　飛騨川森林計画区

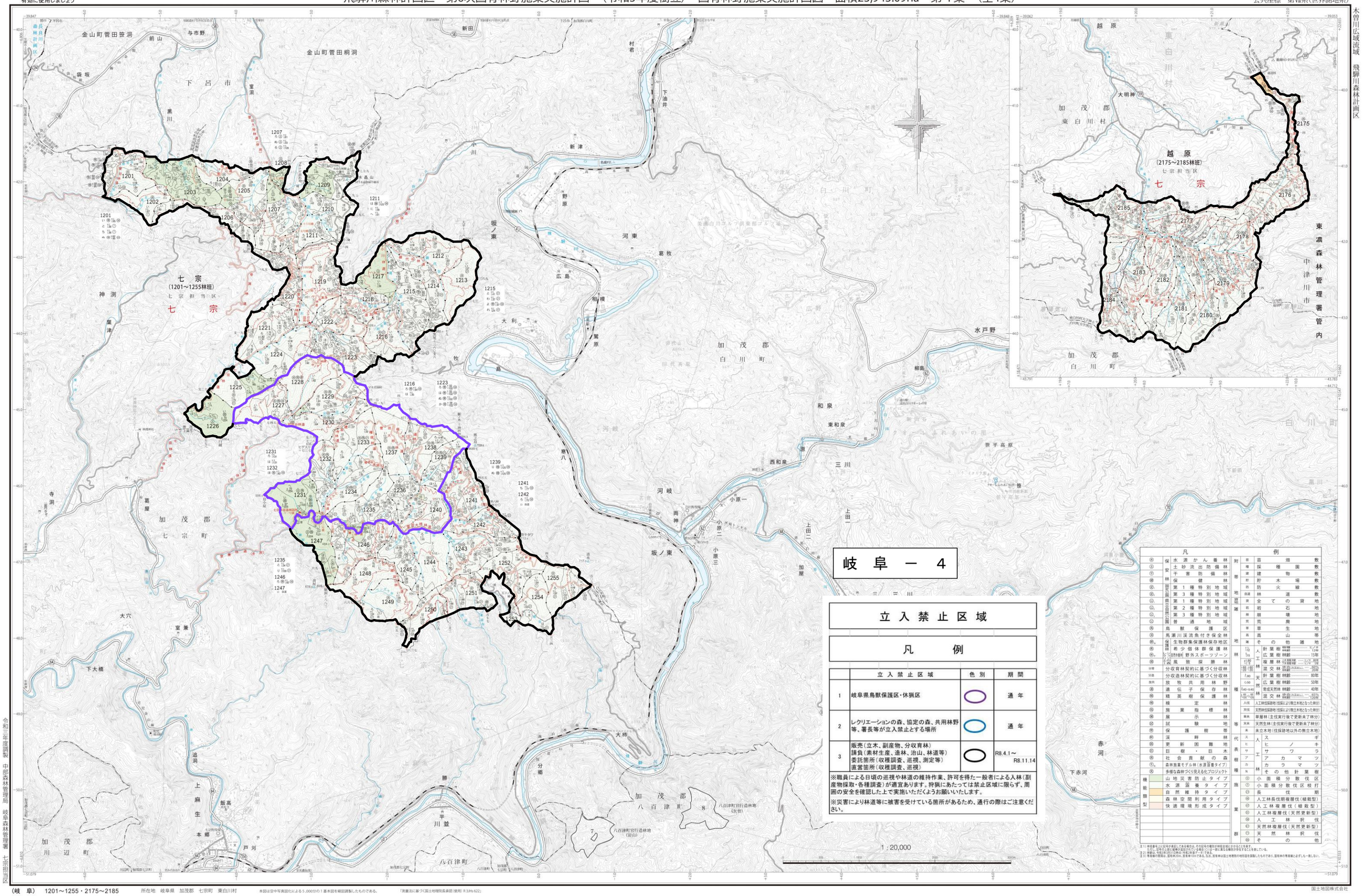

	立入禁止区域	色別	期間
1	岐阜県鳥獣保護区・休猟区		通年
2	レクリエーションの森、協定の森、共用林野等、署長等が立入禁止とする場所		通年
3	販売（立木、副産物、分収育林） 請負（素材生産、造林、治山、林道等） 委託施設（収種調査、巡視、測定等） 直営施設（収種調査、巡視）		R8.4.1～ R8.11.14

※職員による日頃の巡視や林道の維持作業、許可を得た一般者による入林（副産物採取・各種調査）が適宜あります。狩猟にあたっては禁止区域に限らず、周囲の安全を確認した上で実施いただくようお願いいたします。

※災害により林道等に被害を受けている箇所があるため、通行の際はご注意ください。

凡例

⑧	保安林	水源かん養林
⑨		土砂流出防備林
⑩		干害防備林
⑪		保健林
⑫	県立自然公園	第1種特別地域
⑬		第3種特別地域
⑭	県立自然公園	第1種特別地域
⑮		第2種特別地域
⑯		第3種特別地域
⑰	県立自然公園	普通地域
⑱	鳥獣保護区	
⑲	馬瀬川渓流魚付き保全林	
⑳	保護林	生物群集保護林保存地区
㉑		希少個体群保護林
㉒	レクリエーション	野外スポーツゾーン
㉓		風致採勝林
分育	分収育林契約に基づく分収林	
分造	分収造林契約に基づく分収林	
放牧	放牧共用林野	
㉔	遺伝子保存林	
㉕	精英樹保護林	
㉖	検定林	
㉗	施業指標林	
㉘	展示林	
㉙	試験地	
㉚	保護樹帯	
㉛	渓畔林	
㉜	更新困難地	
㉝	巨樹・巨木	
㉞	杜会貢献の森	
㉟	森林施業モデル林（水源涵養タイプ）	
㊱	多様な森林づくり見える化プロジェクト	

機能類型	山地災害防止タイプ
	水源涵養タイプ
	自然維持タイプ
	森林空間利用タイプ
	快適環境形成タイプ

附帯地	苗畑		敷
	種採園		敷
	建物		敷
	貯木場		敷
	防火線		敷
	林道		敷
草地	全ての草地		
	岩石地		
	崩壊地		
	荒廃地		
	草生地		
	高山帯		
	その他雑地		
林種等	人工林	針葉樹	15年
		広葉樹	15年
		複層林	
		混交林	
	天然林	針葉樹	80年
		広葉樹	50年
		育成天然林	40年
		混交林	
	人工林伐採跡地（伐採により無立木地となった林分）		
	天然林伐採跡地（伐採により無立木地となった林分）		
	単層林（主伐実行後で更新未了林分）		
	天然生林（主伐実行後で更新未了林分）		
	未立木地（伐採跡地以外の無立木地）		
代表樹種等	人工林	スギ	
		ヒノキ	
		サワラ	
		アカマツ	
		カラマツ	
	天然林	その他針葉樹	
施業群	①	小面積分散伐区	
	②	小面積分散伐区枝打	
	③	長伐期	
	④	人工林長伐期複層伐（植栽型）	
	⑤	人工林複層伐（植栽型）	
	⑥	人工林複層伐（天然更新型）	
	⑦	人工林択伐	
	⑧	天然林複層伐（天然更新型）	
	⑨	天然林択伐	
	⑩	その他	

注1）林班番号および区画の表記してある場合は、その区画の種別が林班全域にかかることを表す。
ただし、保安林と県立自然公園が表示されている場合は、いずれか一方に表示した種別が当該区域内に存在することを表している。
注2）林齢は、令和3年3月31日現在に「令和3年度データ」による。
注3）帯高地の区画は、面積が3ha、高度差100mで区分。なお、区画等が国土地理院の地形図を活用したものであり、図面上の等高線とは、ずれ一致しない。

令和三年度調製　中部森林管理局　岐阜森林管理署　七宗担当区

（岐　阜）　1201～1255・2175～2185　所在地　岐阜県　加茂郡　七宗町　東白川村

本図は空中写真図化による5,000分の１基本図を縮図調製したものである。

「測量法に基づく国土地理院長承認（使用）R3承G622」

国土地図株式会社