飛騨－12

立入禁止区域

凡　例

	立入禁止区域	色別・区域	期間
1	岐阜県鳥獣保護区・休猟区	岐阜県ハンターマップ参照	通　年
2	レクリエーションの森、協定の森、共用林野等、署長等が立入禁止とする場所		通　年
3	販売（立木、副産物、分収育林） 請負（素材生産、造林、治山、林道等） 委託箇所（収穫調査、巡視、測定等） 直営箇所（収穫調査、巡視）	実線内 破線上のみ	R8.4.1 ～ R8.10.31
4	地方自治体等が有害捕獲等事業を実施するために狩猟者の立入を制限する区域		通　年

※有害駆除、個体数調整等で立入禁止区域で狩猟等を行いたい場合は、該当森林管理署等へご相談下さい。

凡　例
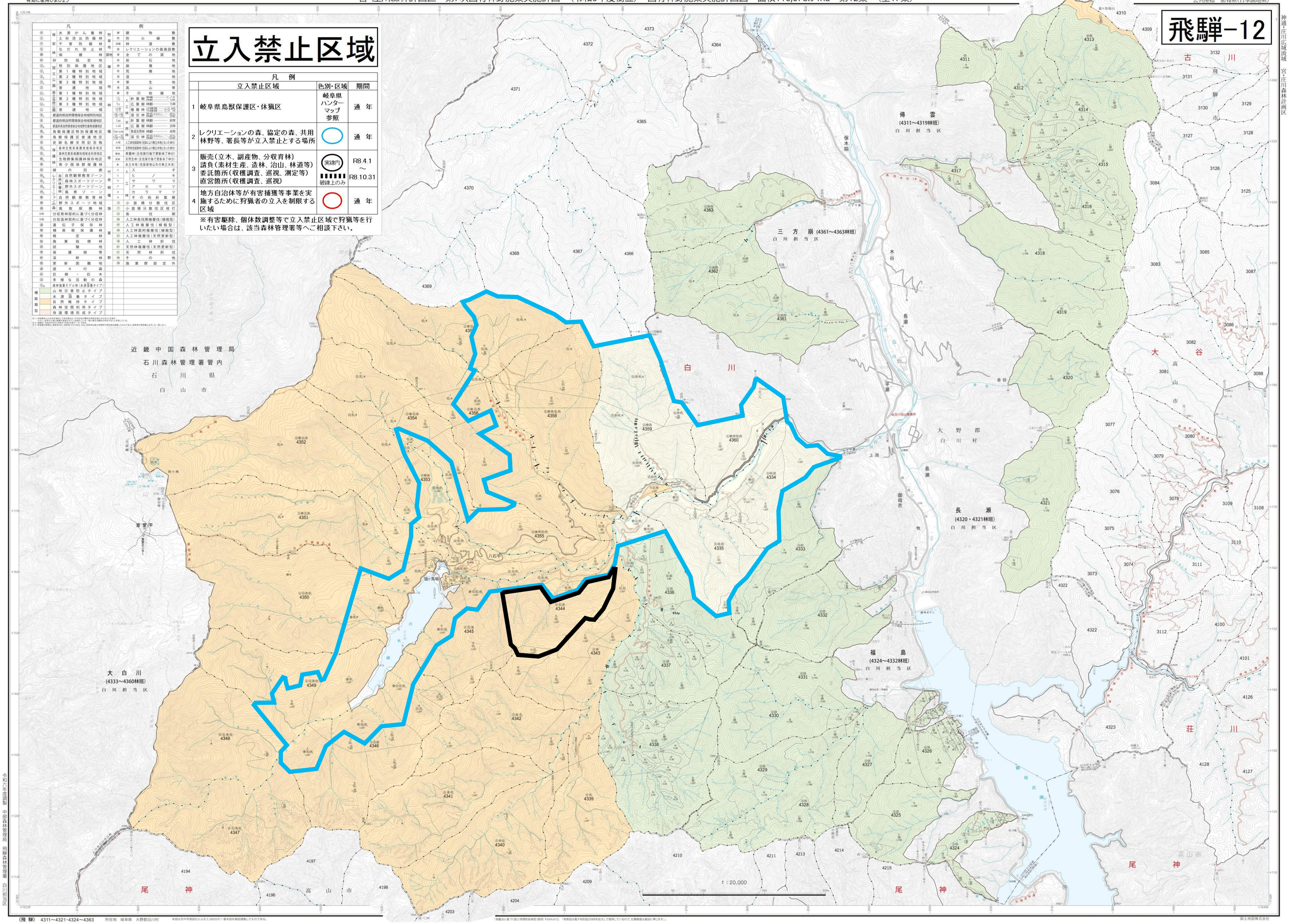
⑥	保安林	水源かん養林	
⑦		土砂流出防備林	
⑧		干害防備林	
⑨		なだれ防止林	
⑩		保健林	
⑪		砂防指定地	
⑫	国立公園	特別保護地区	
⑬		第1種特別地域	
⑭		第2種特別地域	
⑮		第3種特別地域	
⑯		普通地域	
⑰	県立自然公園	第1種特別地域	
⑱		第2種特別地域	
⑲		第3種特別地域	
⑳		普通地域	
㉑	都道府県自然環境保全地域特別地区		
㉒	都道府県自然環境保全地域普通地区		
㉓	都道府県自然環境保全地域野生動物保護地区		
㉔	鳥獣保護区特別保護地区		
㉕	鳥獣保護区普通地区		
㉖	史跡名勝天然記念物		
㉗	保護林	森林生態系保護地域保存地区	
㉘		森林生態系保護地域保全利用地区	
㉙		生物群集保護林保存地区	
㉚		希少個体群保護林	
㉛		緩の回廊	
㉜	レクリエーションの森	自然観察教育ゾーン	
㉝		森林スポーツゾーン	
㉞		野外スポーツゾーン	
㉟		風景ゾーン	
㊱		自然観察教育林	
㊲		野外スポーツ地域	
㊳	森の風致探勝林		
㊴	分収育林契約に基づく分収林		
㊵	分収造林契約に基づく分収林		
㊶	遺伝子保存林		
㊷	希少動植物保護林		
㊸	検定林		
㊹	施業指標林		
㊺	試験地		
㊻	保護樹帯		
㊼	渓畔林		
㊽	更新困難地		
㊾	遺々の森		
㊿	巨樹・巨木		
(51)	多様な活動の森		
(52)	森林施業モデル林（水源涵養タイプ）		
機能類型	山地災害防止タイプ		
	水源涵養タイプ		
	自然維持タイプ		
	森林空間利用タイプ		
	快適環境形成タイプ		
附帯地	建物敷		
	防火線敷		
	林道敷		
	レクリエーションの森施設敷		
貸地	全ての貸地		
雑地	岩石地		
	崩壊地		
	荒廃地		
	湿地		
	草生地		
	高山帯		
	その他雑地		
林地	人工林	針葉樹林齢	ヒノキ 15年
		広葉樹林齢	15年
		複層林	上層樹種 ヒノキ 下層樹種 ヒノキ
		混交林	高齢級 ヒノキ 低齢級 ヒノキ
	天然林	針葉樹林齢	80年
		広葉樹林齢	50年
		育成天然林	林齢 40年
		混交林	高齢級 ヒノキ 低齢級 ヒノキ
	人工林樹種代表等		
	天然林樹種代表等		
	単層林（主伐実行後で更新未了林分）		
	天然生林（主伐実行後で更新未了林分）		
	未立木地（伐採跡地以外の無立木地）		
施業群	人工林樹種代表	スギ	
		ヒノキ	
		サワラ	
		アカマツ	
		カラマツ	
		その他針葉樹	
	小面積分散伐採		
	小面積分散伐区検打		
	長伐期		
	人工林長伐期複層伐（樹種型）		
	人工林複層伐（樹種型）		
	人工林間伐複層伐（樹種型）		
	人工林複層伐（天然更新型）		
	人工林択伐		
	天然林複層伐（天然更新型）		
	天然林択伐		
	その他		
	施業群設定外