図面は貴重な資料です
有効に使用しましょう

木曽谷森林計画区　第6次国有林野施業実施計画　（令和3年度樹立）　国有林野施業実施計画図　面積89,440.65ha　第9葉　（全11葉）

公共座標　第Ⅷ系（世界測地系）

木曽川広域流域　木曽谷森林計画区

立入禁止区域

凡　　例

	立入禁止区域	色別・区域	期間
1	長野県鳥獣保護区・休猟区		通年
2	レクリエーションの森、協定の森、共用林野等、署長等が立入禁止とする場所		通年
3	販売（立木、副産物、分収育林） 請負（素材生産、造林、治山、林道等） 委託箇所（収穫調査、巡視、測定等） 直営箇所（収穫調査、巡視）		R8.4.1 ～ R8.11.14

※有害駆除、個体数調整等で立入禁止区域で狩猟等を行いたい場合は、該当森林管理署等へご相談下さい。

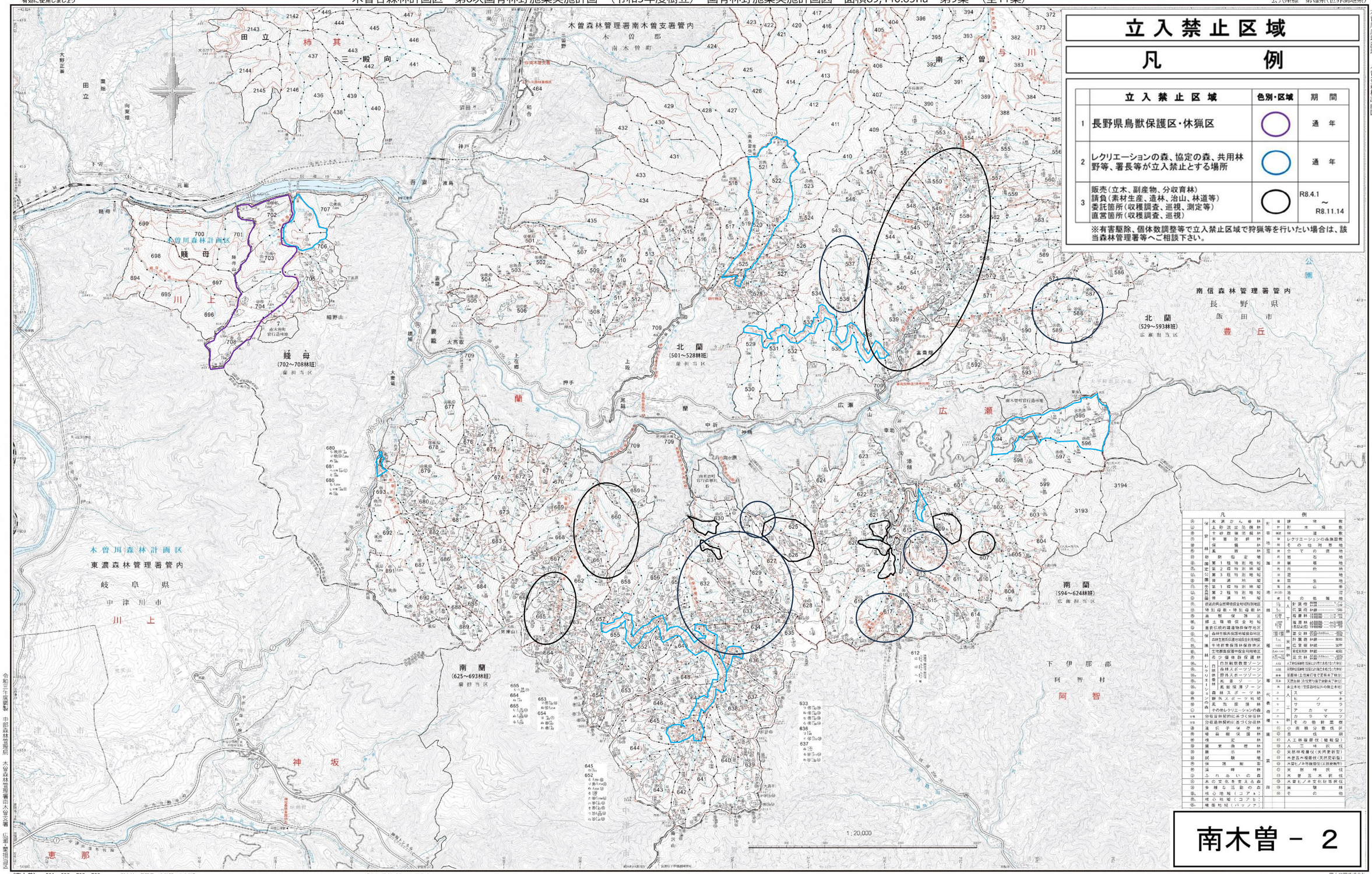

凡　　例

保安林	水源かん養林	保健	保健地区
	土砂流出防備林	施設	野外活動施設
	土砂崩壊防備林		林道数
	干害防備林		レクリエーションの森施設数
	保健林		その他附帯施設
砂防指定地	風致林	荒廃地	今の状況
			岩石地
国定公園	第1種特別地域		崩壊地
	第2種特別地域		荒地
	第3種特別地域		草地
	海域地区		草生地
県立自然公園	第1種特別地域		赤山地
	第2種特別地域	湖沼	湖沼
	海域地区		その他離島
保安林指定地域		樹種	針葉樹林
特別母樹・特別母樹林			広葉樹林
風致保安林			複層林
郷土環境保全地域			複層林
重要伝統的建造物群保存地区			長伐林
森林生態系保護地域保存地区		蓄積	蓄積
森林生態系保護地域保全利用地区			蓄積
生物群集保護林保存地区		樹齢	蓄積
生物群集保護林保全利用地区			蓄積
希少個体群保護林		天然林	蓄積
自然観察教育ゾーン			蓄積
森林スポーツゾーン			蓄積
野外スポーツゾーン			蓄積
風致保護ゾーン			蓄積
森林スポーツ林		人工林	蓄積
野外スポーツ地域			蓄積
風致保護林			蓄積
その他レクリエーションの森			蓄積
分収育林契約に基づく分収林			蓄積
分収造林契約に基づく分収林			蓄積
遺伝子保存林			蓄積
母樹林			蓄積
採穂園			蓄積
種子園			蓄積
採穂園			蓄積
試験地			蓄積
保護樹帯			蓄積
渓畔林			蓄積
ふれあいの森			蓄積
木の文化を育える森			蓄積
多様な活動の森			蓄積
核心地域（コアa）			蓄積
核心地域（コアb）			蓄積
緩衝地域（バッファ）			蓄積

林班	林班	数	
	貯木場	数	
	林道	数	
	レクリエーションの森施設数		
	その他附帯施設		
荒地	今の状況		
	岩石地		
崩壊地			
荒地			
草地			
草生地			
赤山地			
湖沼	湖沼		
	その他離島		
樹種	針葉樹林	人工林	
	広葉樹林	人工林	
蓄積	複層林	下層	
	複層林	上層	
	長伐林	上層	
	蓄積	天然林	
	蓄積	天然林	
樹齢	蓄積	天然林	
	蓄積	天然林	
	蓄積	天然林	
	蓄積	人工林	
	蓄積	人工林	
	蓄積	人工林	
	蓄積	人工林	
	蓄積	人工林	
	蓄積	人工林	
	蓄積	人工林	
	蓄積	人工林	
代表樹種	スギ		
	ヒノキ		
	サワラ		
	アカマツ		
	カラマツ		
	その他針葉樹		
	小面積分散伐区		
施業	芽生伐		
	人工林複層伐（抜伐型）		
	人工林択伐		
	天然林複層伐（天然更新型）		
	木曽五木複層伐（天然更新型）		
	木曽ヒノキ等複層伐（天然更新型）		
	天然林択伐		
	木曽五木択伐		
	木曽ヒノキ文化財等択伐		
森林	実験林		
	その他		

南木曽 － 2

（南木曽）　501～693・702～709　所在地　長野県　木曽郡　南木曽町

本図は空中写真図化による5,000分の1基本図を補図編集したものである。

「測量法に基づく国土地理院長承認（応用）R3JHs 622」

令和三十年度調査　中部森林管理局　木曽森林管理署内木曽支署　図案　東理担当区

国土地図株式会社