図面は貴重な資料です
有効に使用しましょう

木曽谷森林計画区　第6次国有林野施業実施計画　（令和3年度樹立）　国有林野施業実施計画図　面積89,440.65ha　第４葉　（全11葉）

公共座標　第Ⅷ系（世界測地系）

木曽川広域流域　木曽谷森林計画区

立 入 禁 止 区 域

〈凡　例〉

	立入禁止区域	色別	期間
1	長野県鳥獣保護区・休猟区		通　年
2	レクリエーションの森、協定の森、共有林野等、署長等が立入禁止とする場所		通　年
3	販売（立木、副産物、分収育林） 請負（素材生産、造林、治山、林道等） 委託箇所（収穫調査、巡視、測定等） 直営箇所（収穫調査、巡視）		R8. 4. 1 ～ R8. 11. 14

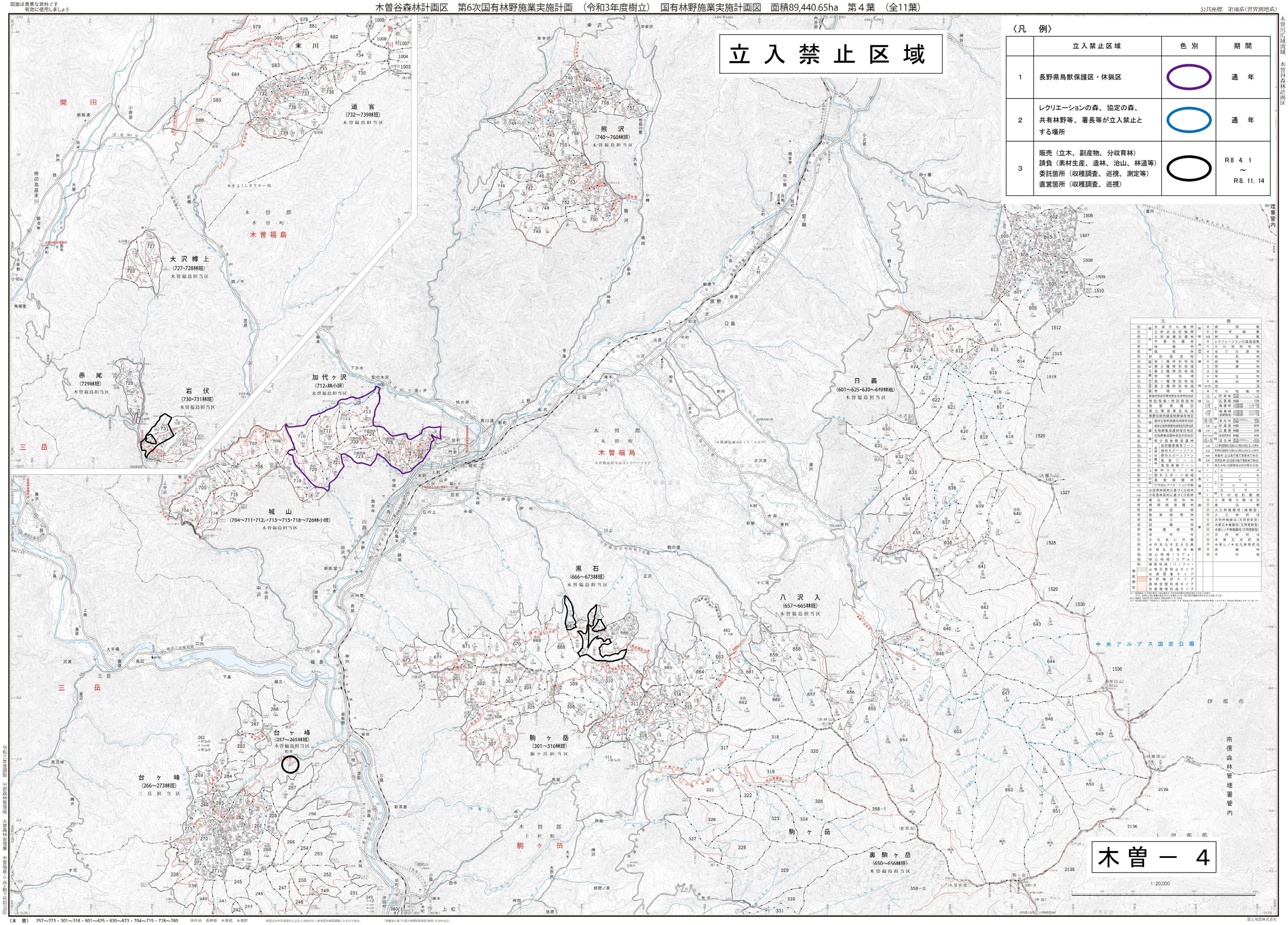
末川
道宮
(732～739林班)
木曽福島担当区
熊沢
(740～760林班)
木曽福島担当区
開田
木曽郡
木曽町
木曽福島
大沢樽上
(727・728林班)
木曽福島担当区
赤尾
(729林班)
木曽福島担当区
岩伏
(730・731林班)
木曽福島担当区
三岳
加代ヶ沢
(712林小班)
木曽福島担当区
城山
(704～711・712い・713～715・718～726林小班)
木曽福島担当区
日義
(601～625・630～649林班)
木曽福島担当区
黒石
(666～673林班)
木曽福島担当区
八沢入
(657～665林班)
木曽福島担当区
台ケ峰
(257～265林班)
木曽福島担当区
和合
台ケ峰
(266～273林班)
三岳担当区
駒ケ岳
(301～316林班)
駒ケ岳担当区
駒ケ岳
裏駒ケ岳
(650～656林班)
木曽福島担当区
中央アルプス国定公園
伊那市
南信森林管理署管内
理署管内
木曽郡
上松町
木曽福島
木曽福島町役場
木曽福島郵便局
木曽福島ふるさと学習センター
木曽福島ふるさと学習センター分室
木曽福島ふるさと学習センター別館
木曽福島ふるさと学習センター別館分室
木曽福島ふるさと学習センター別館分室
木曽福島ふるさと学習センター別館分室