図面は貴重な資料です
有効に使用しましょう

木曽谷森林計画区　第6次国有林野施業実施計画　（令和3年度樹立）　国有林野施業実施計画図　面積89,440.65ha　第２葉　（全11葉）

公共座標　第Ⅷ系（世界測地系）

立 入 禁 止 区 域

〈凡　例〉

	立入禁止区域	色別	期間
1	長野県鳥獣保護区・休猟区		通　年
2	レクリエーションの森、協定の森、共有林野等、署長等が立入禁止とする場所		通　年
3	販売（立木、副産物、分収育林） 請負（素材生産、造林、治山、林道等） 委託箇所（収穫調査、巡視、測定等） 直営箇所（収穫調査、巡視）		R8. 4. 1 ～ R8. 11. 14

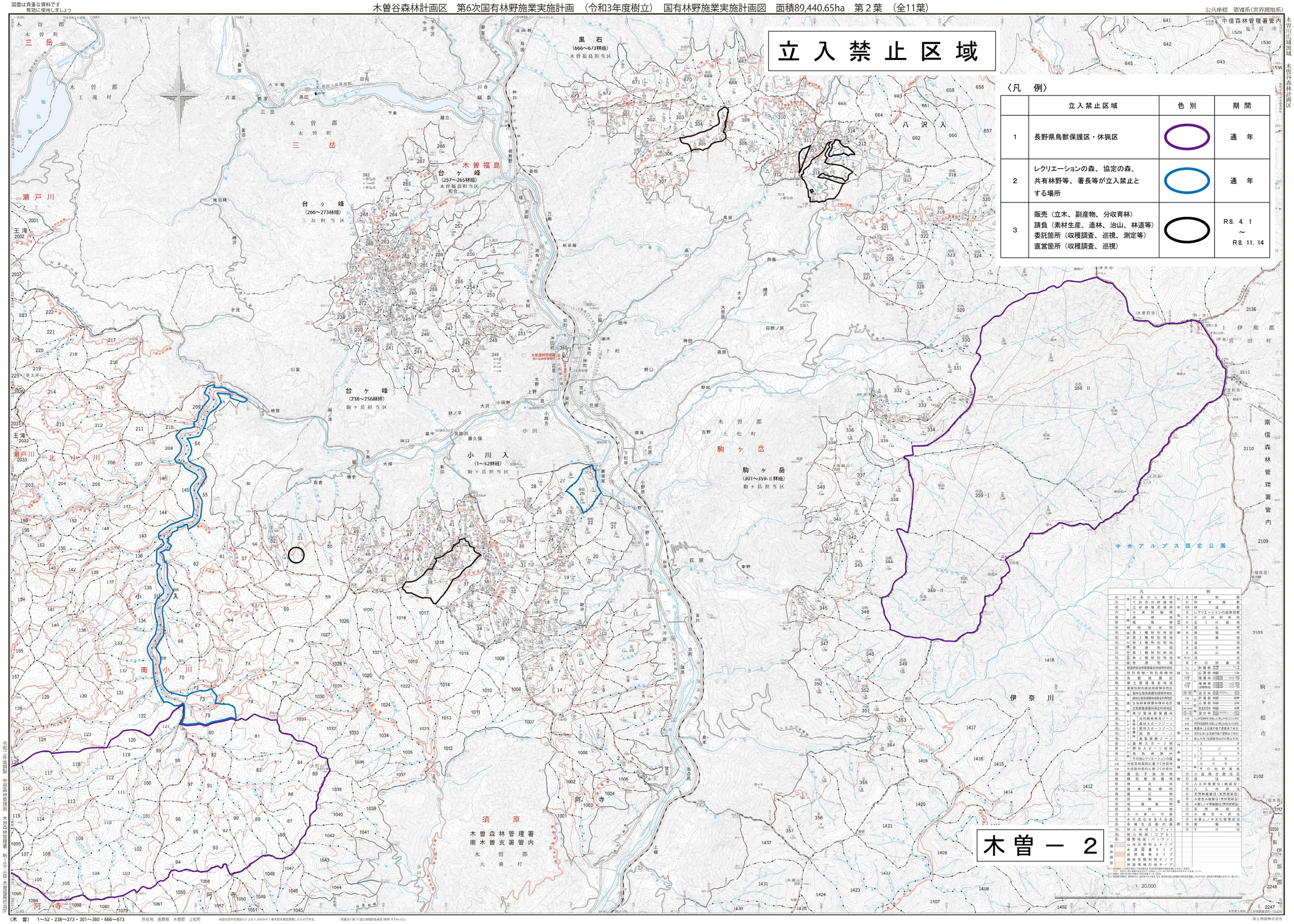

（木　曽）　1～52・238～273・301～360・666～673　所在地　長野県　木曽郡　上松町

本図は国中写真図化による S.2005年の１基本図を補図調製したものである。

「測量法に基づく国土地理院長承認（使用）R 3JHs 622」

国土地図株式会社