伊那谷森林計画区　第6次国有林野施業実施計画　（令和4年度樹立）　国有林野施業実施計画図　面積70,604.70ha　第５葉　（全10葉）

公共座標　第Ⅷ系（世界測地系）

立入禁止区域

南信－５

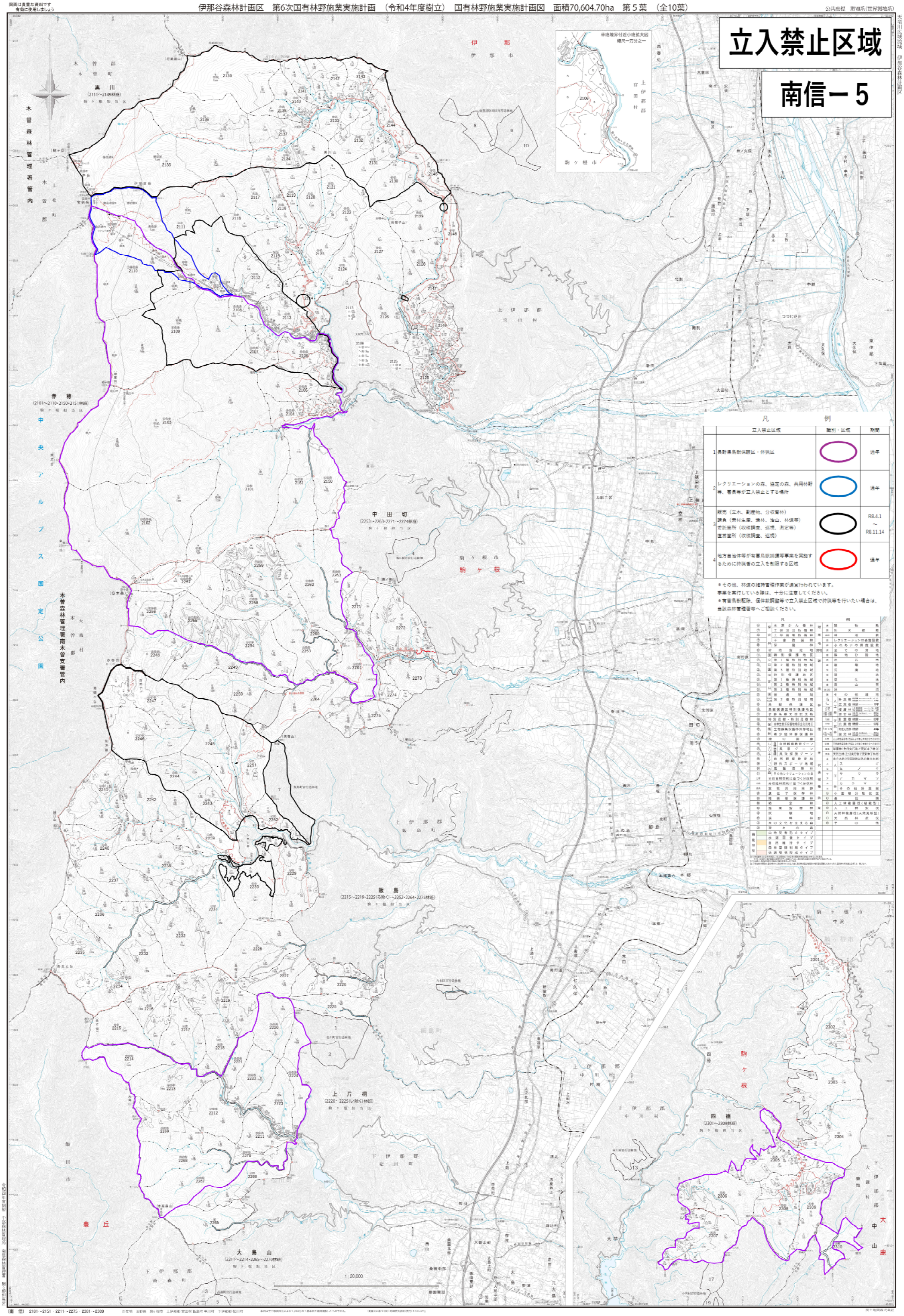

凡　例

	立入禁止区域	識別・区域	期間
1	長野県鳥獣保護区・休猟区		通年
2	レクリエーションの森、協定の森、共用林野等、署長等が立入禁止とする場所		通年
3	販売（立木、副産物、分収育林） 調査（素材生産、造林、治山、林道等） 委託業所（収穫調査、巡視、測定等） 直営業所（収穫調査、巡視）		R8.4.1 ～ R8.11.14
4	地方自治体等が有害鳥獣捕獲等事業を実施するために狩猟者の立入を制限する区域		通年

＊その他、林道の維持管理作業が運営行われています。
事業を実行している際は、十分に注意してください。
＊有害鳥獣駆除、個体数調整等で立入禁止区域で狩猟等を行いたい場合は、
当該森林管理署等へご相談ください。

凡　例

⑥	水源かん養林	建物等	
⑦	土砂流出防備林	防火線敷	
⑧	土砂崩壊防備林	林道敷	
⑨	干害防備林	レクリエーションの森施設敷	
⑩	保健林	ふれあいの森施設敷	
⑪	砂防指定地	全ての草地	
⑫	国特別保護地区	断地ひ陽地	
⑬	公第１種特別地域	岩石地	
⑭	公第２種特別地域	崩壊地	
⑮	国第１種特別地域	荒廃地	
⑯	国特別保護地区	湿地	
⑰	道第１種特別地域	草生地	
⑱	道第２種特別地域	高山草	
⑲	国普通地域	池沼	
⑳	道第２種特別地域	その他雑地	
㉑	鳥獣保護区	外来樹	
㉒	鳥獣保護区特別保護地区	広葉樹	
㉓	保安林名勝天然記念物	疎層林	
㉔	特別母樹・特別母樹林	密空林	
㉕	採種園採穂園等保存地区	針葉樹林	60年
㉖	風致保安林	広葉樹林	60年
㉗	名勝天然記念物保存地区	南限天然林	40年
㉘	希少個体群保護林	疎空林	40年
㉙	緩衝林	人工林伐採後の造林から育林までおおむね5年以内	
㉚	自然環境教育ゾーン	天然林伐採後の造林から育林までおおむね5年以内	
㉛	風景ゾーン	樹種転換（針葉樹から広葉樹）を目的とする伐採	
㉜	風致保護ゾーン	天然生林（主伐実行後で更新未了林分）	
㉝	自然環境教育林	高立木地（伐採跡地以外の樹立木地）	
㉞	野外スポーツ地域	ス	スギ
㉟	風致保護林	ヒ	ヒノキ
㊱	その他レクリエーションの森	サ	サワラ
㊲	分収育林契約に基づく分収林	ア	アカマツ
㊳	分収造林契約に基づく分収林	カ	カラマツ
㊴	牧草共用林野	モ	その他針葉樹
㊵	遺伝子保存林	◎	小面積分散伐区
㊶	種苗採種保護林	◎	長伐期
㊷	検定林	◎	人工林複層伐（樹種型）
㊸	施業指標林	◎	人工林択伐
㊹	試験林	◎	天然林複層伐（天然更新型）
㊺	採種林	◎	天然林択伐
㊻	木の文化を支える森	◎	その他
㊼	源々の森		
施業類型	山地災害防止タイプ		
	水源涵養タイプ		
	自然環境タイプ		
	森林空間利用タイプ		
	快適環境形成タイプ		

国土地理院長承認（使用）R 5JHS.453