立　入　禁　止　区　域

東　信　－　２

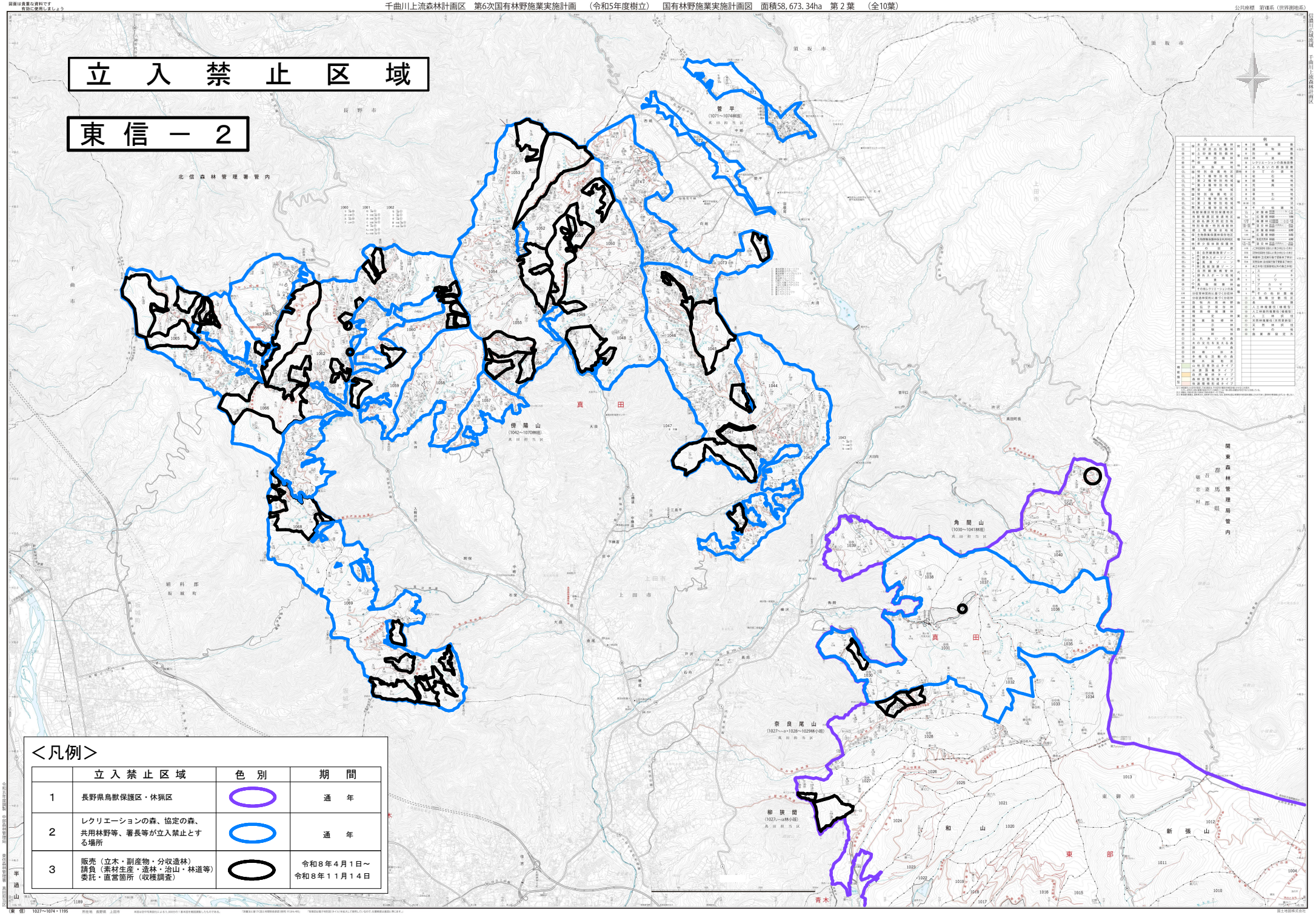

＜凡例＞

	立入禁止区域	色別	期間
1	長野県鳥獣保護区・休猟区		通　年
2	レクリエーションの森、協定の森、共用林野等、署長等が立入禁止とする場所		通　年
3	販売（立木・副産物・分収造林） 請負（素材生産・造林・治山・林道等） 委託・直営箇所（収穫調査）		令和８年４月１日～ 令和８年１１月１４日