図面は貴重な資料です
有効に使用しましょう

中部山岳森林計画区　第6次国有林野施業実施計画　（令和２年度樹立）　国有林野施業実施計画図　面積98,987.13ha　第11葉　（全13葉）

公共座標　第Ⅷ系（世界測地系）

信濃川広域流域　中部山岳森林計画区

凡例　　中信－１１

	立入禁止区域	色別・区域	期間
1	長野県鳥獣保護区・休猟区 レクレーションの森、協定の森、共用林野等、署長等が立入禁止とする場所		通年
2	販売（立木、副産物、分収育林） 請負（素材生産、造林、治山、林道） 委託箇所（収穫調査、巡視、測定等） 直営箇所（収穫調査、巡視）		R８．４．１ ～ R８．１１．１４

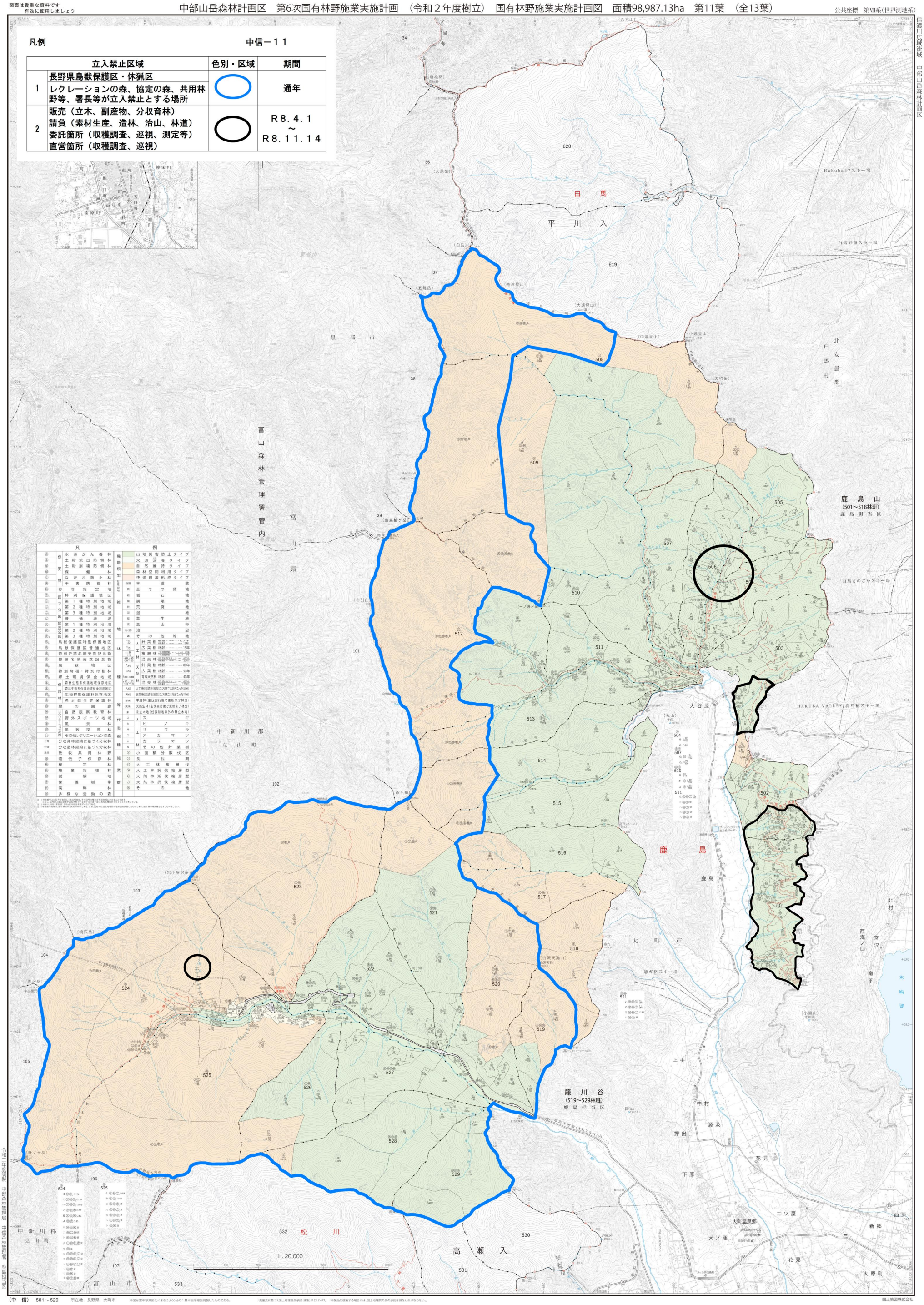

凡例

⑤	保安林	水源かん養林	機能類型	山地災害防止タイプ
⑪		土砂流出防備林		水源涵養タイプ
⑩		土砂崩壊防備林		自然維持タイプ
⑩		保健林		森林空間利用タイプ
⑥		なだれ防止林		快適環境形成タイプ
⑭		干害防備林	保安林以外	林道敷
⑩		砂防指定地		全ての貸地
⑩,	国立公園	特別保護地区	地種区分	岩石地
⑩,		第１種特別地域		崩壊地
⑩,		第２種特別地域		荒廃地
⑩,		第３種特別地域		湿地
⑩		普通地域		草生地
⑩,	国定公園	第１種特別地域		高山帯
⑩,		第２種特別地域		池沼
⑩,		第３種特別地域		その他雑地
⑩,		鳥獣保護区特別保護地区	林種	人工林 針葉樹 ヒノキ 林齢……120年
⑩		鳥獣保護区普通地区		人工林 広葉樹 林齢……15年
⑩,		特別史跡名勝天然記念物		人工林 複層林 ※主要樹種……ヒノキ 他種 林齢……ヒノキ 主
⑩		史跡名勝天然記念物		人工林 混交林 ※主要樹種……カラマツ 他種 林齢……カラマツ
⑩,		風致地区		天然林 針葉樹 林齢……80年
⑩,		特別母樹・特別母樹林		天然林 広葉樹 林齢……50年
⑩,		郷土環境保全地域		天然林 育成天然林 林齢……40年
⑩,	保護林	森林生態系保護地域保存地区		天然林 混交林 ※主要樹種……ミズナラ 他種 林齢……ミズナラ
⑩,		森林生態系保護地域保全利用地区	等	人工林伐採地（伐採により無立木地となった林分）
⑩,		生物群集保護林保存地区		天然林伐採地（伐採により無立木地となった林分）
⑩		希少個体群保護林		単層林（主伐実行後で更新未了林分）
⑩		緑の回廊		天然生林（主伐実行後で更新未了林分）
⑩	レクリエーションの森	自然観察教育林		未立木地（伐採跡地以外の無立木地）
⑩		野外スポーツ地域	代表樹種	スギ
⑩		風景林		ヒノキ
⑩		風致探勝林		サワラ
⑩		その他レクリエーションの森		アカマツ
分育		分収育林契約に基づく分収林		カラマツ
分造		分収造林契約に基づく分収林		その他針葉樹
放共		放牧共用林野	施業群	小面積分散伐区
⑩		遺伝子保存林		長伐期
⑩		検定林		人工林複層伐
⑩		施業指標林		人工林択伐複層型
⑩		試験地		天然林漸伐複層型
⑩		保護樹帯		天然林択伐複層型
⑩		渓畔林		その他
⑩		多様な活動の森		

※１）林班番号とは国有林を区分してある区画のことで、その区分の種別が林班名の前にかかることを表す。
　　ただし、五年ごとに実施する森林計画図作成の際に、ローマ字の表記を数字に変更することを表している。
※２）林齢は、令和２年１月１日現在（令和元年度データ）である。
※３）無立木地の面積は、国有林100ha、民有林10haである。なお、民有林は国土地理院の地形図を調製したものであり、国有林の事業林と必ずしも一致しない。

令和二年度調製　中部森林管理局　中信森林管理署　鹿島担当区

（中　信）　501～529　所在地　長野県　大町市

本図は空中写真図化による5,000分の１基本図を縮図調製したものである。

「測量法に基づく国土地理院長承認（複製）Ｎ２Ｈ４７９」「本製品を複製する場合には、国土地理院の長の承認を得なければならない。」

国土地図株式会社