中部山岳森林計画区　第6次国有林野施業実施計画　（令和2年度樹立）　国有林野施業実施計画図　面積98,987.13ha　第8葉　（全13葉）

公共座標　第Ⅷ系（世界測地系）

信濃川広域流域　中部山岳森林計画区

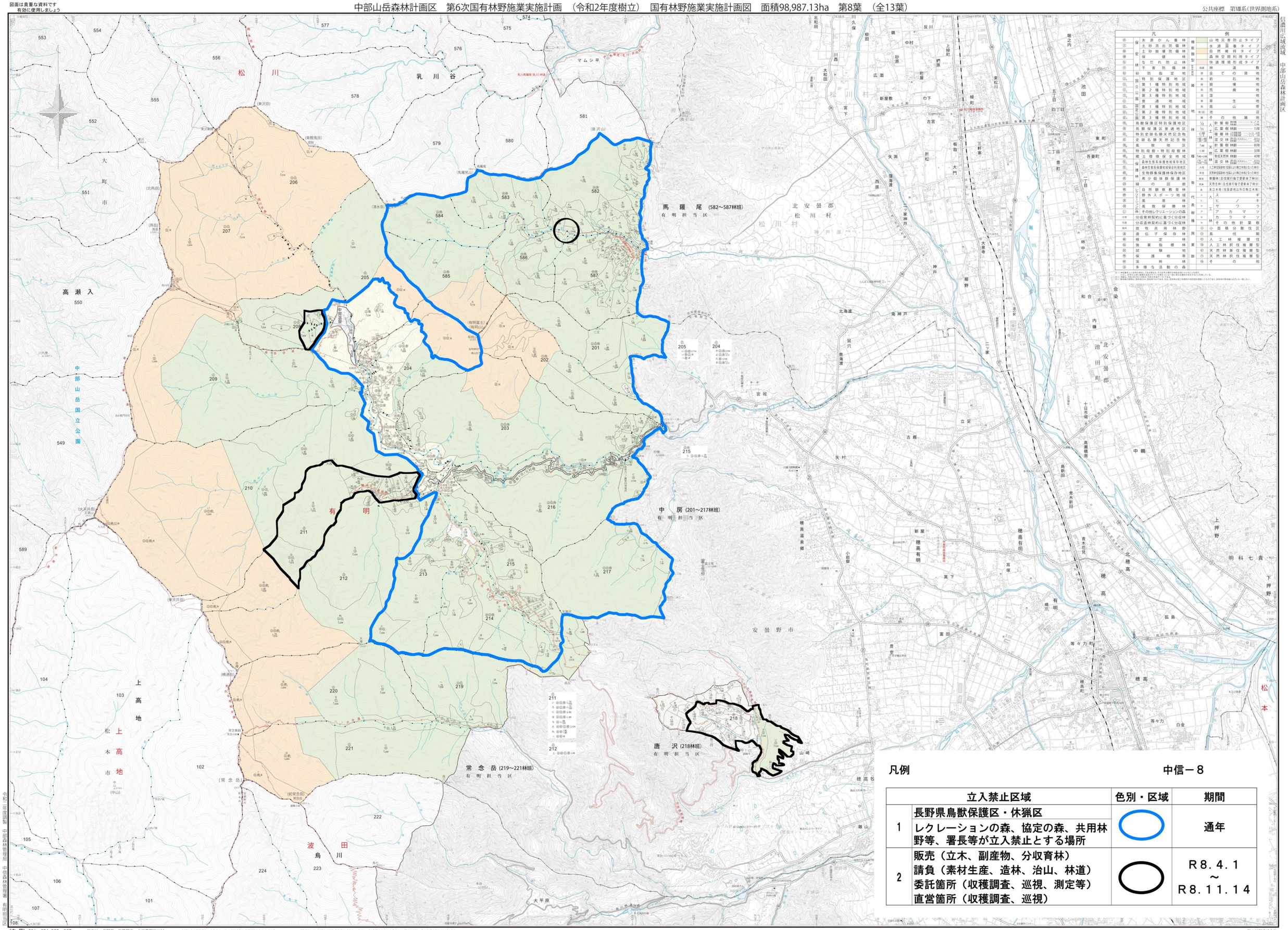

本図は空中写真図化による5,000分の1基本図を補図調製したものである。
「測量法に基づく国土地理院長承認（複製）R 2JHF 479」「本製品を複製する場合には、国土地理院の長の承認を得なければならない。」

国土地図株式会社