凡例

中信－５

	立入禁止区域	色別・区域	期間
1	長野県鳥獣保護区・休猟区 レクレーションの森、協定の森、共用林野等、署長等が立入禁止とする場所		通年
2	販売（立木、副産物、分収育林） 請負（素材生産、造林、治山、林道） 委託箇所（収穫調査、巡視、測定等） 直営箇所（収穫調査、巡視）		R８．４．１ ～ R８．１１．１４

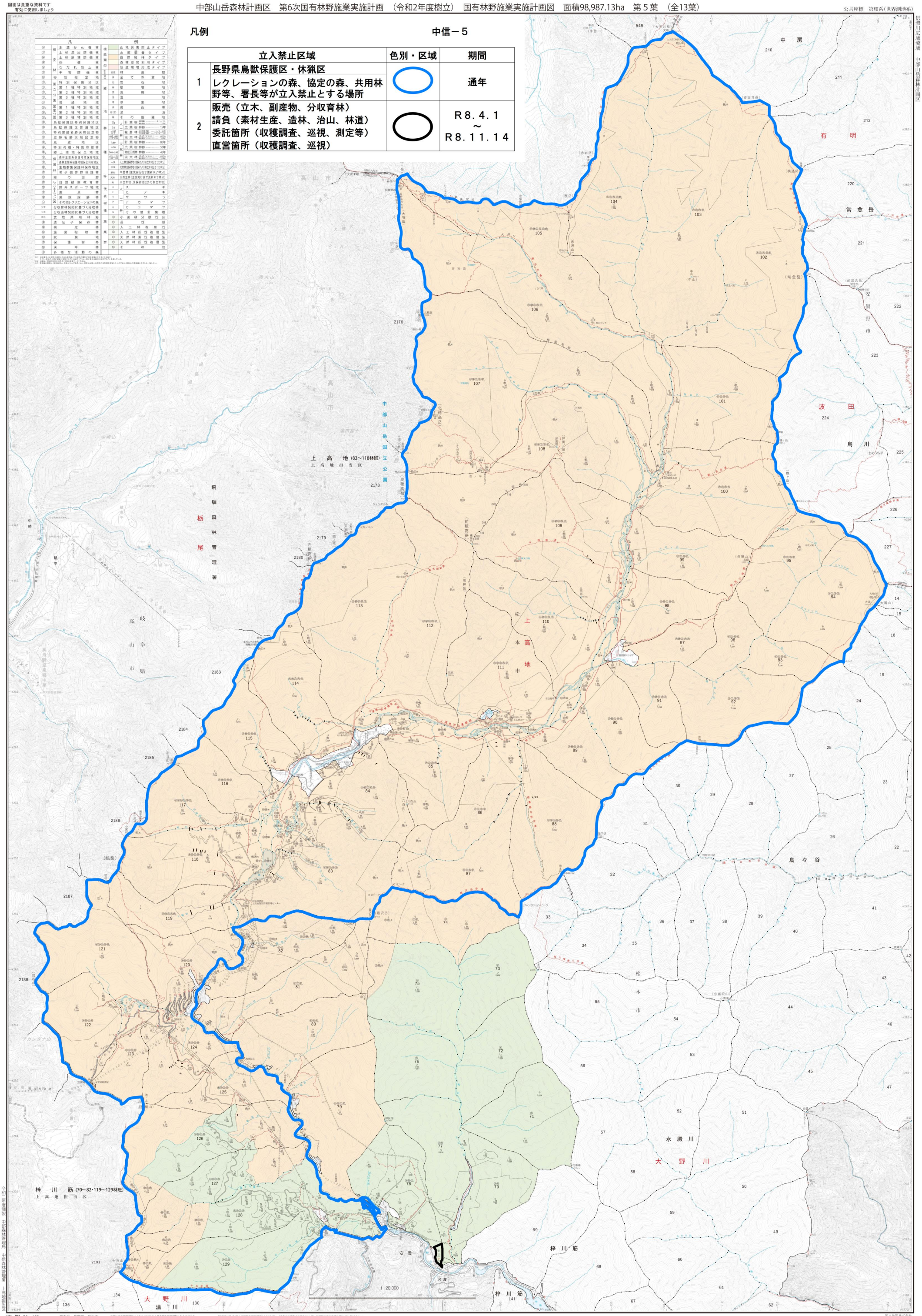

本図は空中写真図化による5,000分の１基本図を縮図調製したものである。
「測量法に基づく国土地理院長承認（複製）Ｒ２JHｱ479」「本製品を複製する場合には、国土地理院の長の承認を得なければならない。」
国土地図株式会社