図面は貴重な資料です
有効に使用しましょう

中部山岳森林計画区　第6次国有林野施業実施計画　（令和2年度樹立）　国有林野施業実施計画図　面積98,987.13ha　第３葉　（全13葉）

公共座標　第Ⅷ系（世界測地系）

信濃川広域流域　中部山岳森林計画区

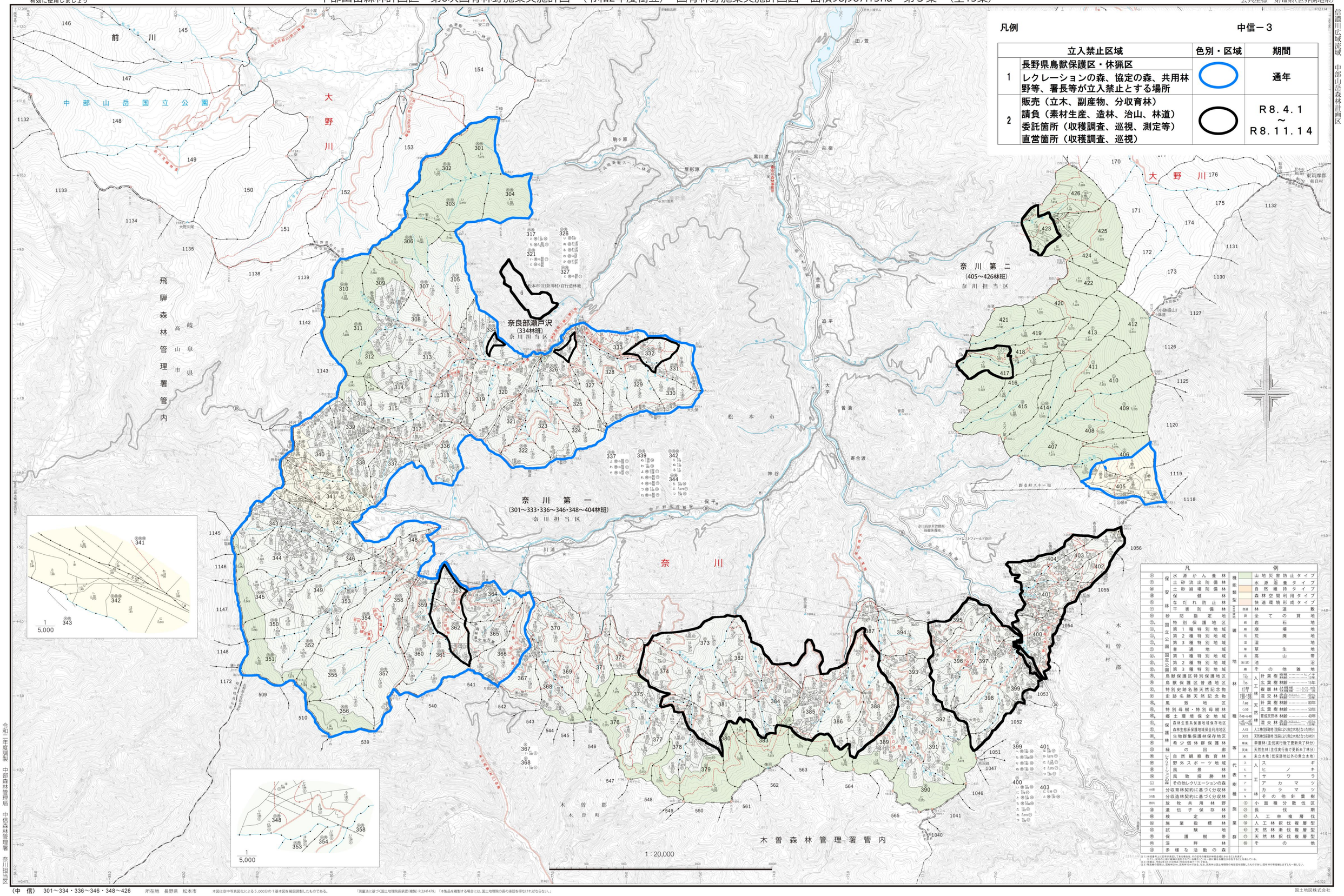

（中　信）　301～334・336～346・348～426　所在地　長野県　松本市

本図は空中写真図化による５,000分の１基本図を補図調製したものである。

「測量法に基づく国土地理院長承認（複製）Ｒ２JHｆ479」「本製品を複製する場合には、国土地理院の長の承認を得なければならない。」

国土地図株式会社

令和二年度調製　中部森林管理局　中信森林管理署　奈川担当区