図面は貴重な資料です。
有効に使用しましょう。

中部山岳森林計画区　第6次国有林野施業実施計画　（令和2年度樹立）　国有林野施業実施計画図　面積98,987.13ha　第２葉　（全13葉）

公共座標　第Ⅷ系（世界測地系）

信濃川広域流域　中部山岳森林計画区

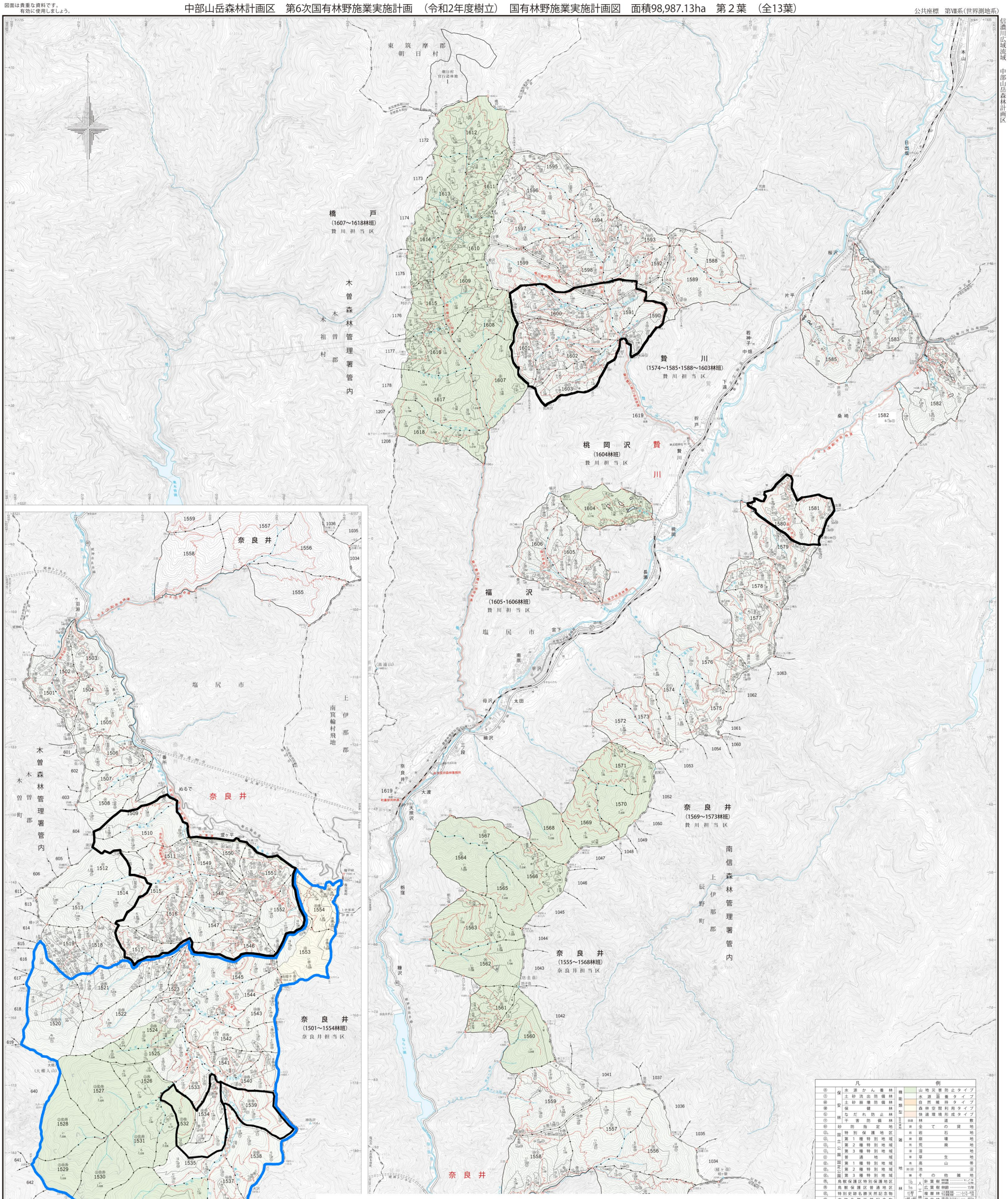

凡例

中信－2

	立入禁止区域	色別・区域	期間
1	長野県鳥獣保護区・休猟区 レクレーションの森、協定の森、共用林野等、署長等が立入禁止とする場所		通年
2	販売（立木、副産物、分収育林） 請負（素材生産、造林、治山、林道） 委託箇所（収穫調査、巡視、測定等） 直営箇所（収穫調査、巡視）		R８．４．１ ～ R８．１１．１４

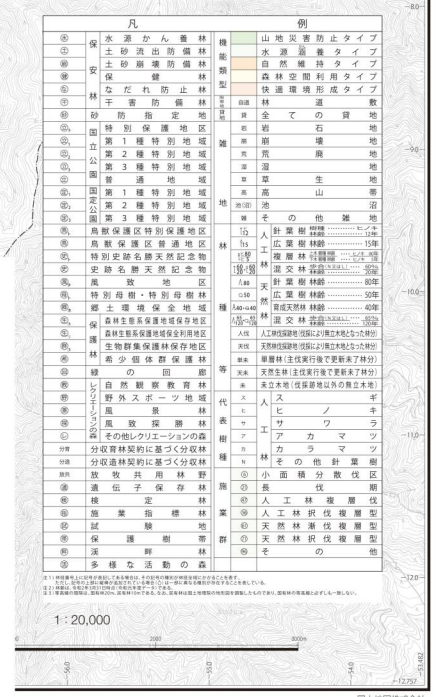

令和二年度調製　中部森林管理局　中信森林管理署　奈良井・贄川担当区

（中　信）　1501～1585・1588～1619　所在地　長野県　塩尻市

本図は空中写真図化による５,０００分の１基本図を縮図調製したものである。

「測量法に基づく国土地理院長承認（複製）Ｎ２JHｅ479」「本製品を複製する場合には、国土地理院の長の承認を得なければならない。」

国土地図株式会社