神通川森林計画区　第6次国有林野施業実施計画　（令和3年度樹立）　国有林野施業実施計画図　面積95,166.70ha　第4葉　（全6葉）

公共座標　第Ⅶ系（世界測地系）

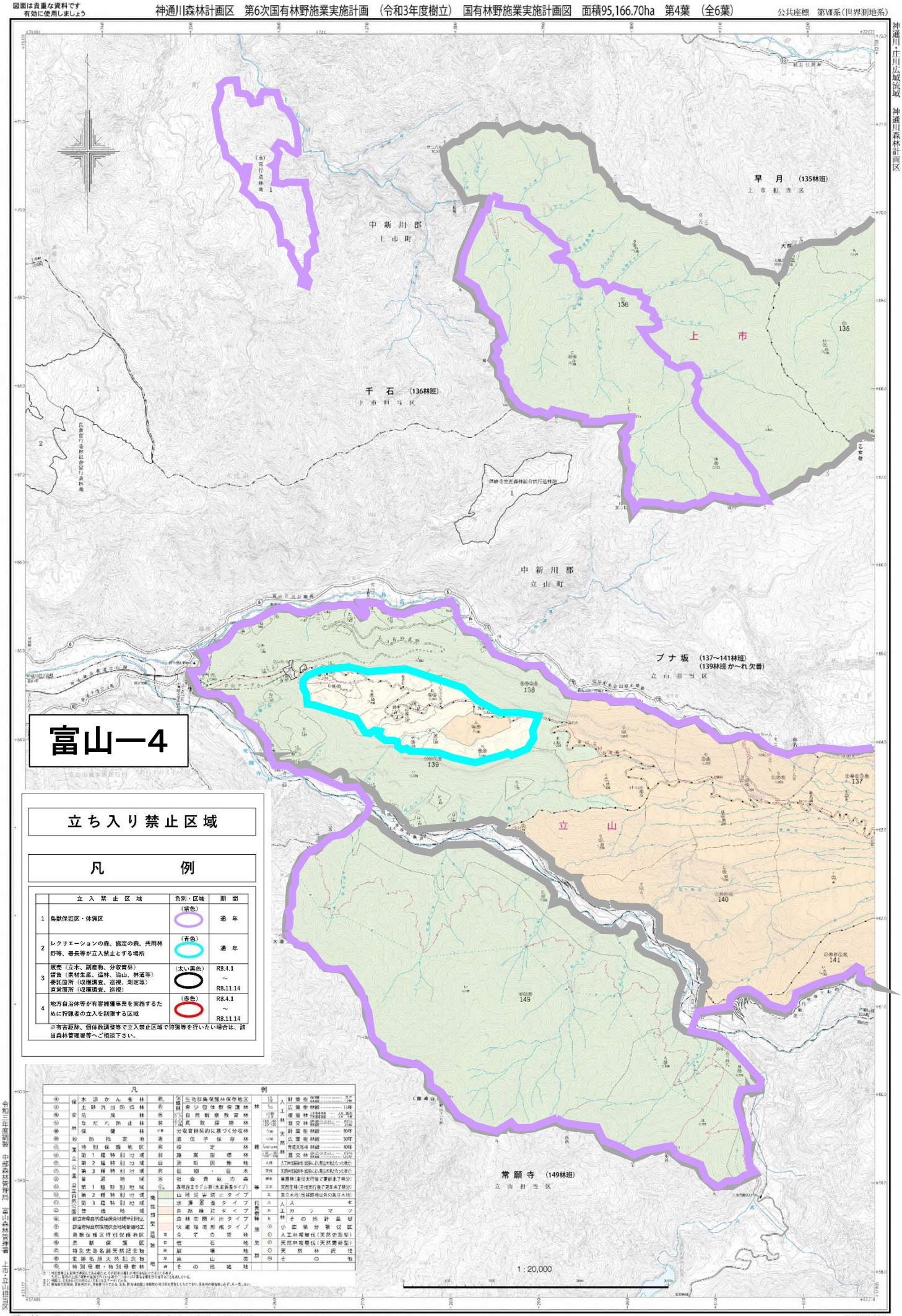

立ち入り禁止区域

凡　　例

	立入禁止区域	色別・区域	期間
1	鳥獣保護区・休猟区	（紫色）	通年
2	レクリエーションの森、協定の森、共用林野等、署長等が立入禁止とする場所	（青色）	通年
3	販売（立木、副産物、分収育林） 調査（素材生産、造林、治山、林道等） 委託箇所（収穫調査、巡視、測定等） 直営箇所（収穫調査、巡視）	（太い黒色）	R8.4.1 ～ R8.11.14
4	地方自治体等が有害鳥獣事業を実施するために狩猟者の立入を制限する区域	（赤色）	R8.4.1 ～ R8.11.14

※有害駆除、個体数調査等で立入禁止区域で狩猟等を行いたい場合は、該当森林管理署等へご相談下さい。

凡　　例

⑥	保安林	水源かん養林	㊷	国有林	生物群集保護林保存地区	林種	広葉樹	針葉樹	人工林	針葉樹	植栽	天然林	広葉樹	植栽	人工林	針葉樹	植栽	天然林	広葉樹
⑦		土砂流出防備林	㊸		希少個体群保護林														
⑧		防風林	㊹		自然観察教育林														
⑨		なだれ防止林	㊺		風致保安林														
⑩		保健林	㊻		分収育林契約に基づく分収林														
⑪		砂防指定地	㊼		遺伝子保存林														
⑫	国立公園	特別保護地区	㊽		母樹指定林														
⑬		第1種特別地域	㊾		施業指標林														
⑭		第2種特別地域	㊿		更新困難地														
⑮		第3種特別地域	(51)		巨樹・巨木														
⑯		普通地域	(52)		社会貢献の森														
⑰	国定公園	第1種特別地域	(53)		森林総合モデル林（水源涵養タイプ）														
⑱		第2種特別地域		機能類型	山地災害防止タイプ														
⑲		第3種特別地域			水源涵養タイプ														
⑳		普通地域			自然維持タイプ														
㉑	都道府県自然環境保全地域等指定地区				森林空間利用タイプ														
㉒	都道府県自然環境保全地域普通地区				快適環境形成タイプ														
㉓	鳥獣保護区特別保護地区			立地区分	全てが該当														
㉔	鳥獣保護区				岩石地														
㉕	特別史跡名勝天然記念物				崩壊地														
㉖	史跡名勝天然記念物				尚山帯														
㉗	特別母樹・特別母樹林				その他滅地														

※ 地形種類「上記以外の地形」とは、その他の地形に該当する地形をいうものです。
※ 立地区分「上記以外の立地区分」とは、「全ての立地区」以外の立地区分を指すことを表しています。
注2：地図は、令和3年10月1日時点に調査されたものです。
注3：樹種は天然林は、広葉樹が針葉樹を上回っている場合、針葉樹は植栽林の場合、広葉樹は植栽林に必ずしも一致しない。

（富　山）　136～141・149　所在地　富山県　富山市　中新川郡　上市町　立山町

本図は空中写真図化による5,000分の1基本図を縮図調製したものである。

「測量法に基づく国土地理院長承認（使用）R 3JHs 622」

国土地図株式会社