# 岐阜－10

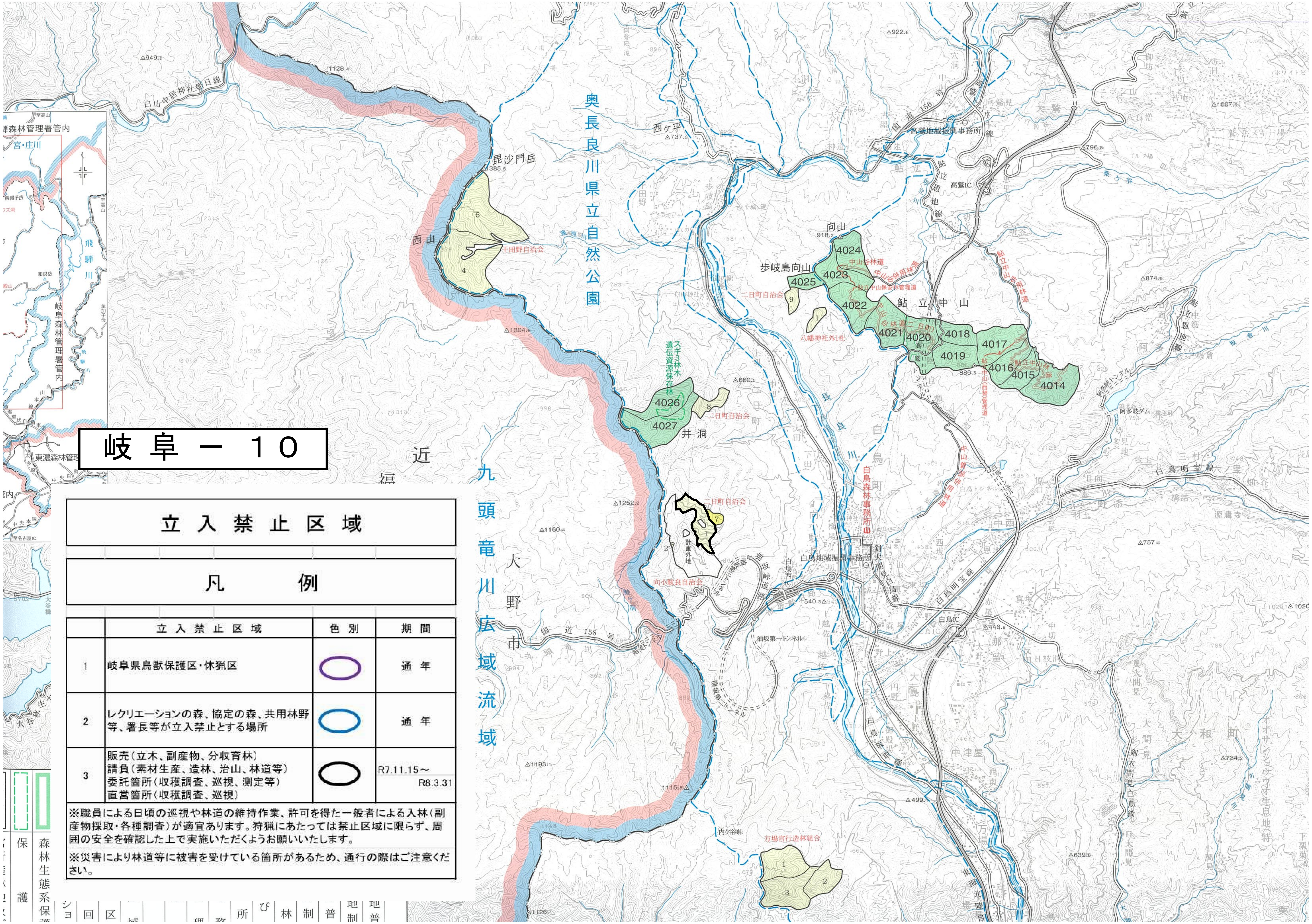
奥長良川県立自然公園
九頭竜川広域流域
毘沙門岳
1385.5
西山
千田野自治会
西ヶ平
737.5
向山
918.2
歩岐島向山
4024
4023
4025
4022
4021
4020
4018
4017
4019
4016
4015
4014
中山谷林道
中山谷共用林道
鮎立中山保安林管理道
鮎立中山
鮎立中山共用林道
二日町自治会
八幡神社外1社
スギ3林木遺伝資源保存林
4026
4027
8
井洞
660.5
二日町自治会
7
計画外地
向小駄良自治会
白鳥森林事務所
白鳥地域振興事務所
白鳥西IC
白鳥IC
540.3
長良川
白鳥町
高鷲地域振興事務所
高鷲IC
国道156号
922.8
1007.9
796.8
874.9
阿多岐ダム
阿多岐トンネル
757.4
白鳥明宝線
源蔵寺
大和町
剣大間見白鳥線
734.2
639.8
499.1
万場
中津屋
1304.5
1252.2
1160.4
1193.1
1116.8
1126.4
949.6
1128.4
白山中居神社前日線
国道158号
油坂峠道路
油坂第一トンネル
大野市
近
内ヶ谷峠
万場官行造林組合
1
2
3
4
5
9
東濃森林管理署
岐阜森林管理署管内
飛騨川
中山中山共用林道
オオサンショウウオ生息地

## 立入禁止区域

## 凡例

|  | 立入禁止区域 | 色別 | 期間 |
|---|---|---|---|
| 1 | 岐阜県鳥獣保護区・休猟区 | ○ | 通年 |
| 2 | レクリエーションの森、協定の森、共用林野等、署長等が立入禁止とする場所 | ○ | 通年 |
| 3 | 販売（立木、副産物、分収育林）<br>請負（素材生産、造林、治山、林道等）<br>委託箇所（収穫調査、巡視、測定等）<br>直営箇所（収穫調査、巡視） | ○ | R7.11.15～<br>R8.3.31 |

※職員による日頃の巡視や林道の維持作業、許可を得た一般者による入林（副産物採取・各種調査）が適宜あります。狩猟にあたっては禁止区域に限らず、周囲の安全を確認した上で実施いただくようお願いいたします。

※災害により林道等に被害を受けている箇所があるため、通行の際はご注意ください。