立入禁止区域

南信－５

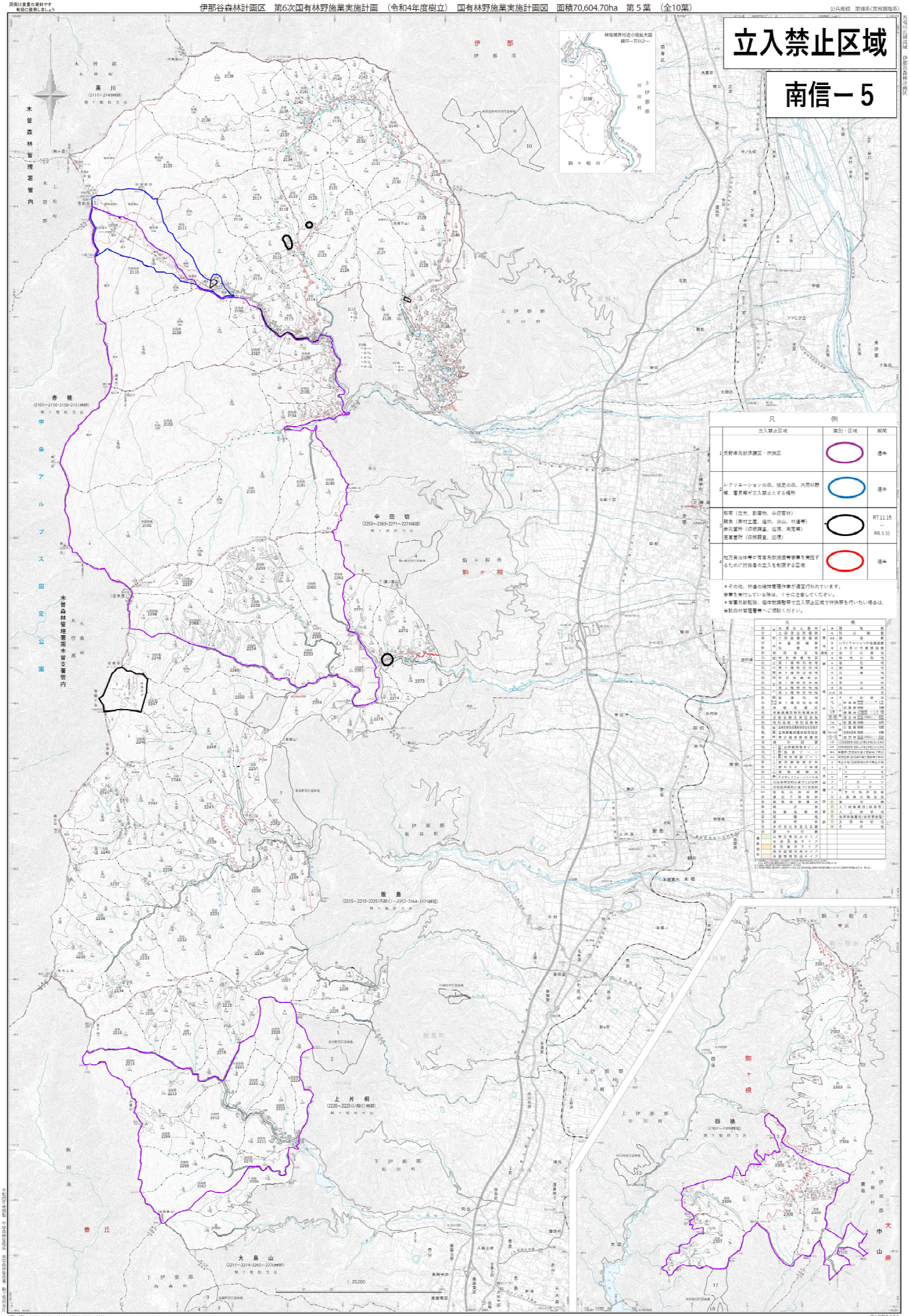
伊　那
伊　那　市
木曽森林管理署管内
中央アルプス国定公園
木曽森林管理署南木曽支署管内
上　伊　那　郡
宮　田　村
駒　ヶ　根　市
駒　ヶ　根
飯　島　町
中　川　村
下　伊　那　郡
松　川　町
豊　丘
大　中　山　麓
黒　川
赤　穂
中　田　切
飯　島
上　片　桐
大　島　山
四　塩
凡　例
立入禁止区域
識別・区域
期間
1 長野県鳥獣保護区・休猟区
通年
2 レクリエーションの森、指定の森、共用林野等、看板等が立入禁止とする場所
通年
3 伐採（立木、副産物、分収育林）
搬出（素材生産、造林、治山、林道等）
委託業所（収穫調査、巡視、測定等）
直営業所（収穫調査、巡視）
R7.11.15 ～ R8.3.31
4 地方自治体等が有害鳥獣捕獲等事業を実施するために狩猟者の立入を制限する区域
通年
＊その他、林道の維持管理作業が適宜行われています。
事業を実行している際は、十分に注意してください。
＊看板撤去、保体数調整等で立入禁止区域で狩猟等を行いたい場合は、
当該森林管理署等へご相談ください。
凡　例
1:20,000