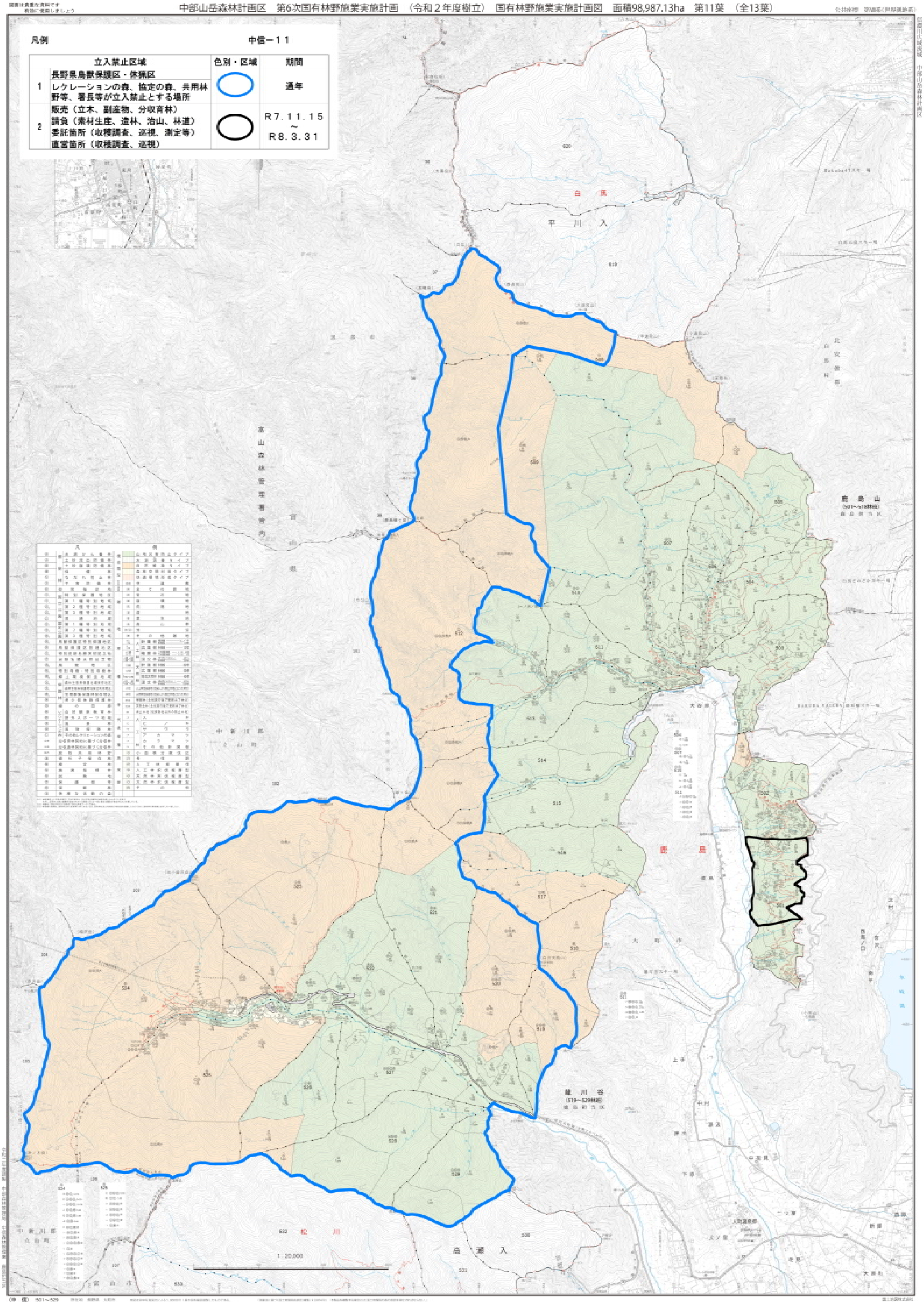
凡例
中信ー１１
立入禁止区域
色別・区域
期間
1
長野県鳥獣保護区・休猟区
レクレーションの森、協定の森、共用林野等、署長等が立入禁止とする場所
通年
2
販売（立木、副産物、分収育林）
請負（素材生産、造林、治山、林道）
委託箇所（収穫調査、巡視、測定等）
直営箇所（収穫調査、巡視）
R7.11.15
～
R8.3.31
白馬
平川入
富山森林管理署管内
鹿島山
(501～518林班)
鹿島
大町市
龍川谷
(519～529林班)
松川
高瀬入
1：20,000