

(別紙)

物件番号 7号
国有林名 馬場目沢外2
林小班 2015ね1
林 令 38
面積(ha) 5.55

主要樹種径級別本数及び材積

樹種 平均 (径級cm/樹高m)	秋田杉(一般材)		秋田杉(低質材)		その他広葉樹(低質材)								合計	
	26	20	10	8	10	8	本	m3	本	m3	本	m3	本	m3
10cm以下			107	2.65	108	1.16							215	4
12cm	47	3.08			9	0.56							56	4
14cm	77	7.37			4	0.34							81	8
16cm	99	13.59			21	2.66							120	16
18cm	137	27.14											137	27
20cm	150	40.30			4	1.07							154	41
22cm	236	84.46											236	84
24cm	150	70.36											150	70
26cm	167	93.25											167	93
28cm	137	89.01											137	89
30cm	120	89.14											120	89
32cm	90	76.57											90	77
34cm	60	60.07											60	60
36cm	43	46.95											43	47
38cm	43	54.71											43	55
40cm	21	30.66											21	31
42cm	4	6.90											4	7
44cm	4	7.46											4	7
46cm	4	8.02											4	8
48cm	4	8.58											4	9
50cm														
52cm														
54cm														
56cm														
58cm														
60cm														
62cm以上														
計	1,593	817.62	107	2.65	146	5.79							1,846	826.06

公売物件箇所 施業実施計画図

南秋田郡五城目町馬場目沢外2国有林

2015ね1林小班 5.55ha (列間)

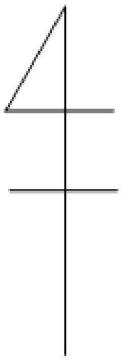

1

20,000

- | | |
|------------|--------------|
| 2014 | 2019 |
| ほ④ 40L90 | い② 80Q ㊤ |
| よ② 34L | い③ 23Q |
| ね① 111Q.84 | い⑦ 26Q |
| 2015 | い⑧ 25Q |
| そ⑤ 34L | い⑨ 23Q |
| な② 40L | ろ⑤ 51L ㊤分造 |
| | に① 82Q ㊤㊤ |
| | へ① 64L |
| | と① 71L 90Q ㊤ |
| | と② 62L |
| | と③ 71L |
| | と④ 62L |
| | り⑧ 54L77 |
| | く① 53Q |
| | く② 52Q |
| | や② 102Q ㊤㊤ |
| | や③ 102Q ㊤㊤ |
| | て② 81L 90 |
| | て③ 81L |
| | て④ 60Q 75Q ㊤ |
| | あ① 81L 90 |
| | あ⑥ 69L 83 |

- | |
|--------------|
| 2053 |
| に② 49Q ㊤ |
| ほ⑦ 73L ㊤分造 |
| へ⑦ 149Q ㊤ |
| ぬ④ 68L |
| か① 112Q ㊤ |
| い① 70L 63Q ㊤ |
| め① 25Q |

凡例

 公売物件箇所

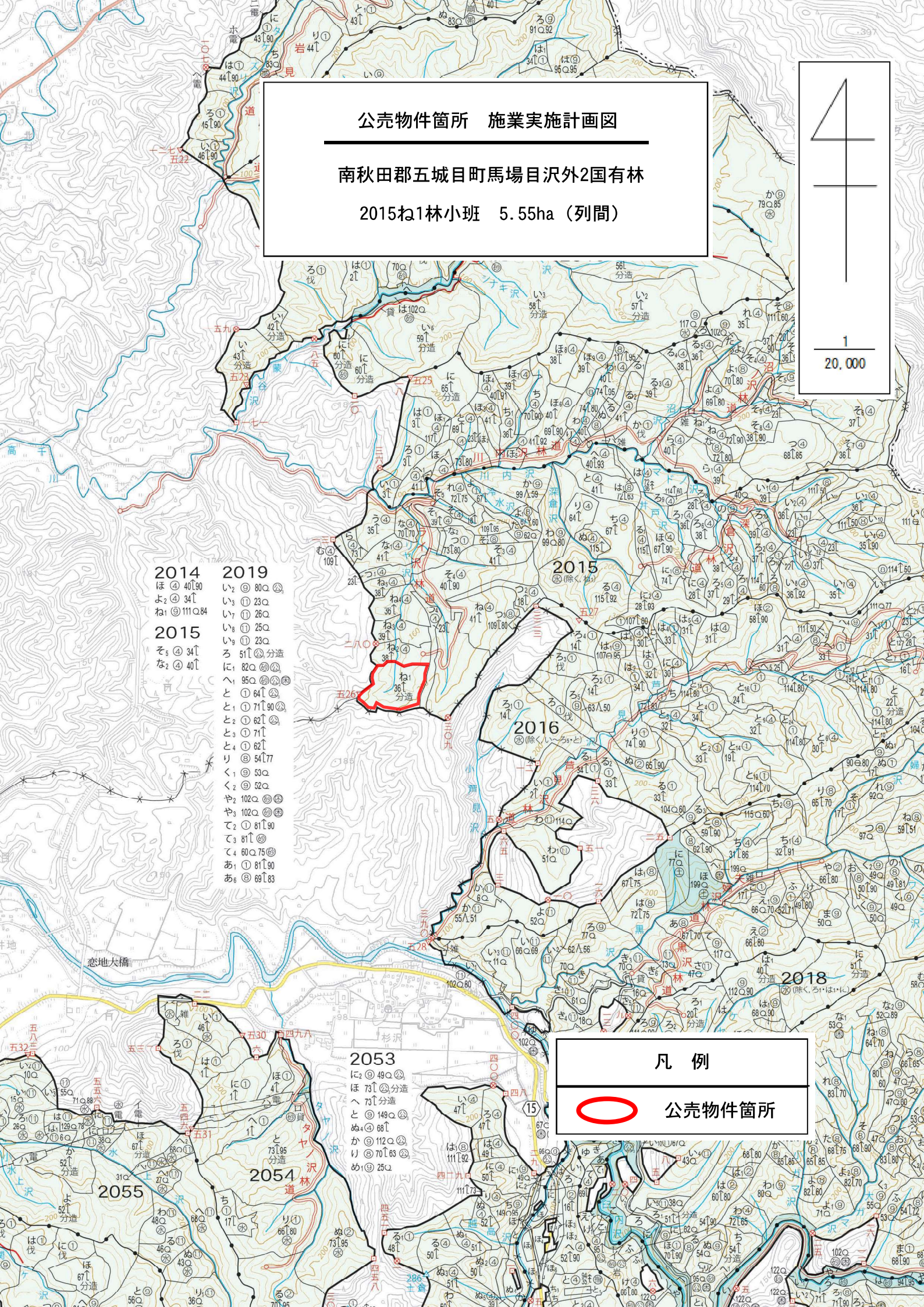

公売物件箇所 実測位置図

南秋田郡五城目町馬場目沢外2国有林

2015ね1林小班 5.55ha (列間)

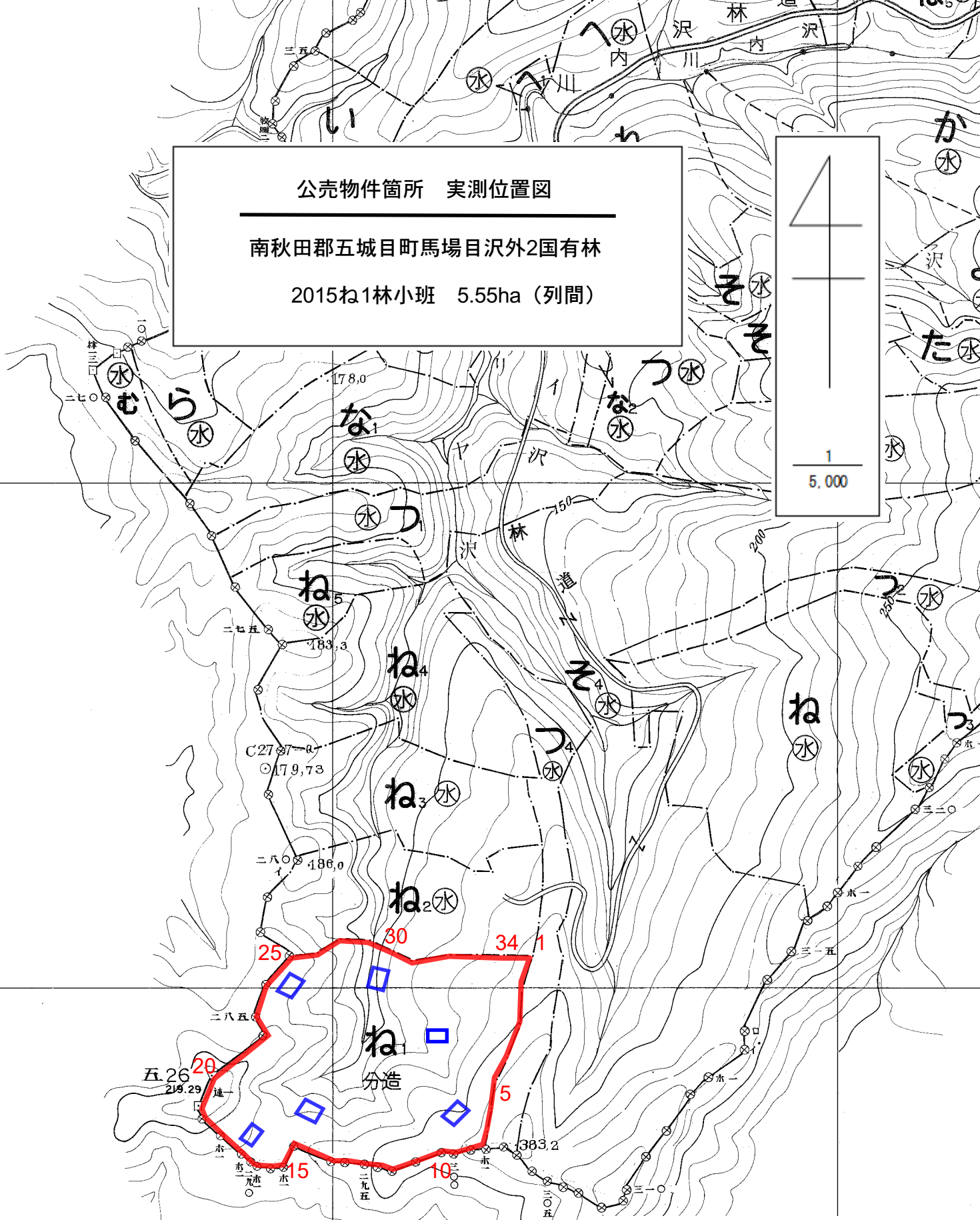
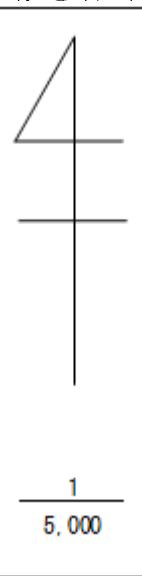

凡 例	
	公売物件箇所
	標準地箇所

(別紙)

物件番号	8号
国有林名	黒森沢外3
林小班	111は5
林令	39
面積(ha)	2.80

主要樹種径級別本数及び材積

樹種 平均 (径級cm/樹高m)	秋田杉(一般材)		秋田杉(低質材)		その他広葉樹(低質材)						合計	
	22	19	8	10	14	15					-	-
本数/材積	本	m3	本	m3	本	m3	本	m3	本	m3	本	m3
10cm以下			17	0.50							17	0.50
12cm												
14cm	33	3.34			33	3.34					66	6.68
16cm	67	8.36			17	2.34					84	10.70
18cm	84	15.37									84	15.37
20cm	100	26.23									100	26.23
22cm	150	55.64									150	55.64
24cm	134	62.66									134	62.66
26cm	67	34.59									67	34.59
28cm	50	32.42									50	32.42
30cm	50	36.43									50	36.43
32cm	33	27.74									33	27.74
34cm	33	31.58									33	31.58
36cm	17	18.88									17	18.88
38cm												
40cm												
42cm												
44cm												
46cm												
48cm												
50cm												
52cm												
54cm												
56cm												
58cm												
60cm												
62cm以上												
計	818	353.24	17	0.50	50	5.68					885	359.42

公売物件箇所 施業実施計画図

山本郡三種町黒森沢外3国有林

- 111は5林小班 2.80ha (定性間伐)
- 111は6林小班 1.34ha (定性間伐)

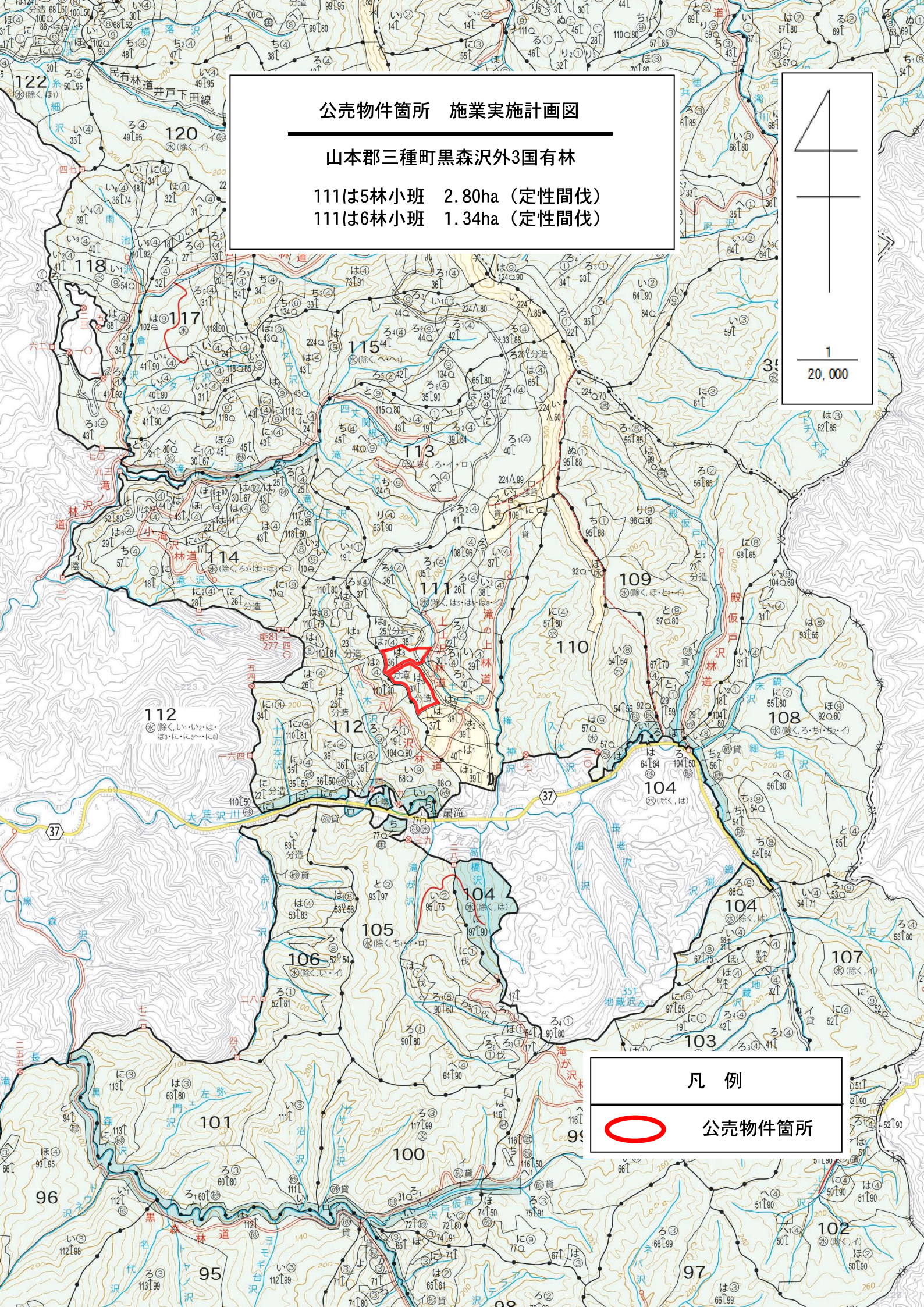
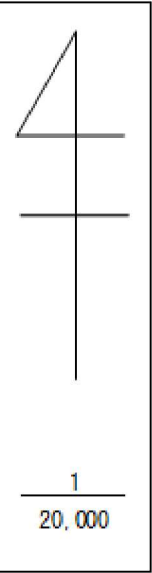

凡例

 公売物件箇所



公売物件箇所 実測位置図

山本郡三種町黒森沢外3国有林

111は5林小班 2.80ha (定性間伐)

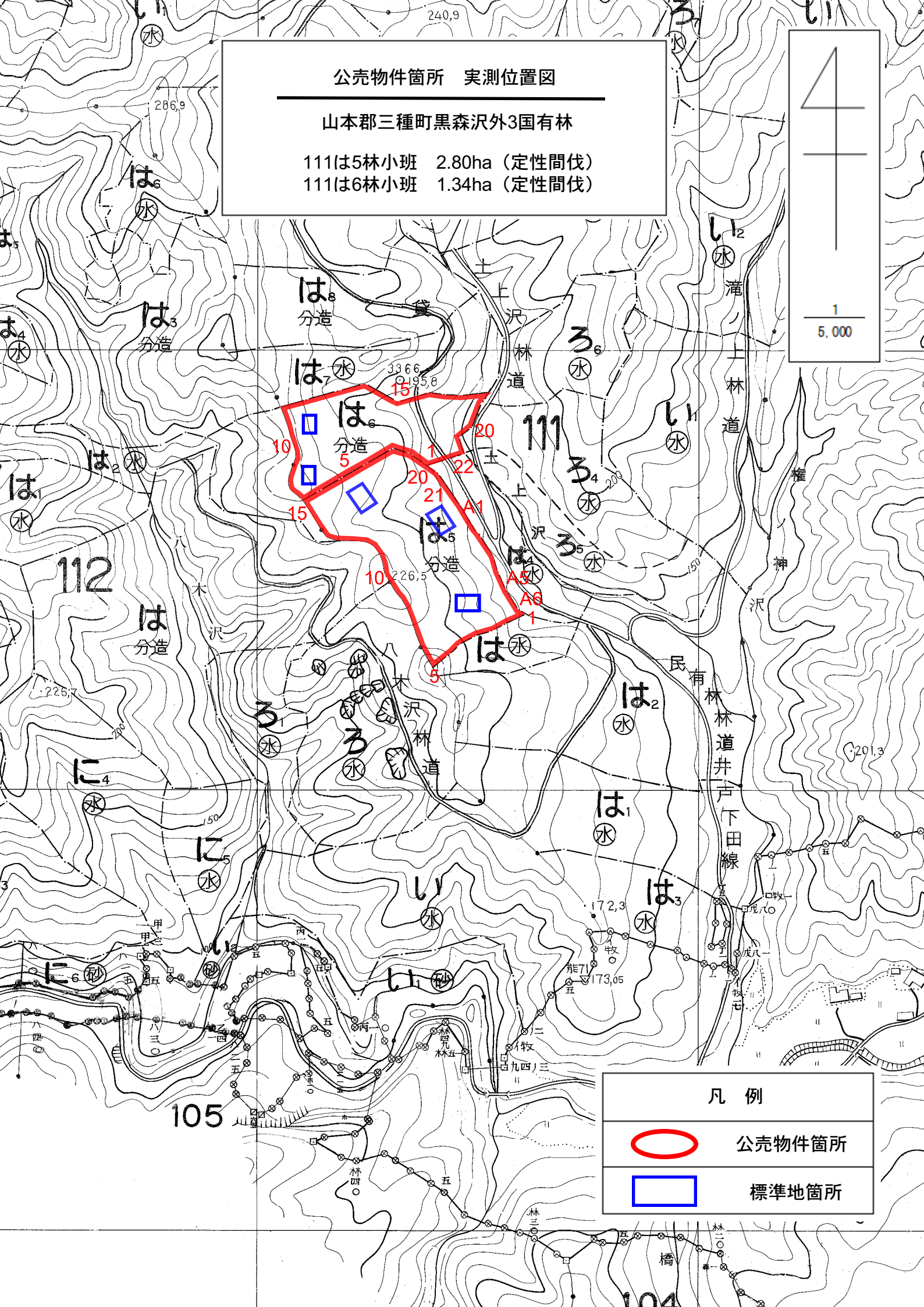
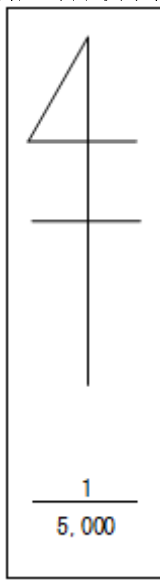
111は6林小班 1.34ha (定性間伐)



凡例	
	公売物件箇所
	標準地箇所

(別紙)

入札番号 9 号

国有林名 藤琴沢

林小班 1130の

林令 101

面積 (ha) 3.39

樹種 平均 (径級cm/樹高m)	秋田杉 一般材		トチノキ 一般材		その他広葉樹 一般材		その他広葉樹 低質材						合計	
	50	28	24	13	22	12	20	9					-	-
本数/材積	(本)	(m ³)	(本)	(m ³)	(本)	(m ³)	(本)	(m ³)	(本)	(m ³)	(本)	(m ³)	(本)	(m ³)
10 cm以下							183	5.50					183	5.50
12 cm							100	4.67					100	4.67
14 cm							67	5.17					67	5.17
16 cm							117	11.84					117	11.84
18 cm							17	2.33					17	2.33
20 cm							33	4.17					33	4.17
22 cm					17	3.33							17	3.33
24 cm	17	8.84	50	13.34									67	22.18
26 cm	33	15.50											33	15.50
28 cm			17	6.33									17	6.33
30 cm	33	19.50											33	19.50
32 cm	50	43.84											50	43.84
34 cm	33	35.01											33	35.01
36 cm	33	33.84											33	33.84
38 cm	33	42.51											33	42.51
40 cm	33	51.18											33	51.18
42 cm														
44 cm	50	91.18											50	91.18
46 cm	50	102.19											50	102.19
48 cm	50	110.86											50	110.86
50 cm	50	128.19											50	128.19
52 cm	83	217.88											83	217.88
54 cm	67	193.04											67	193.04
56 cm	83	251.38											83	251.38
58 cm	33	107.35											33	107.35
60 cm	33	113.36											33	113.36
62 cm以上	216	878.67											216	878.67
計	980	2,444.32	67	19.67	17	3.33	517	33.68					1,581	2,501.00

公売物件箇所 施業実施計画図

山本郡藤里町藤琴沢国有林

1130の林小班 3.39ha (皆伐)

4
1
20,000

1128
と ① 54↑
と ① 54↑
ぬ ① 56↑
わ ① 56↑
れ ① 59↑
1129
よ ③ 69↑
た ③ 99↑
れ ③ 51↑
そ ③ 49↑
ね ③ 64↑

1159
わ ③ 229↑
わ ③ 229↑
よ ③ 73↑
た ③ 128↑

1117
い ① 36↑
ろ ① 28↑
ろ ③ 51↑
は ③ 69↑
ほ ③ 69↑
へ ③ 33↑
と ① 21↑
り ③ 102↑

1118
ろ ③ 95↑
ろ ③ 35↑
る ③ 73↑
そ ③ 73↑

凡例

 公売物件箇所

山本郡
藤里町

森林基幹道
米代線
米代ファオレストライン

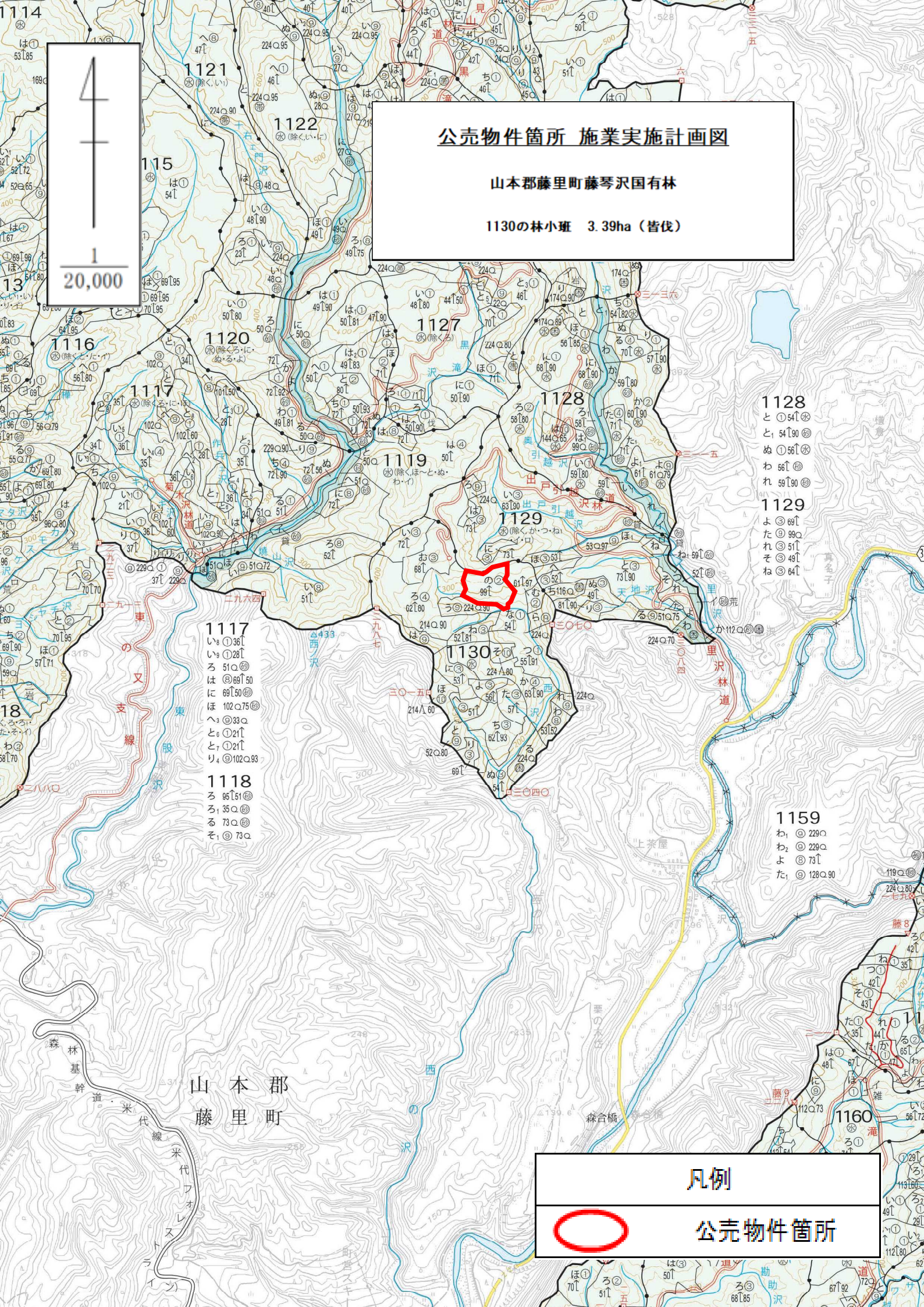



公売物件箇所 実測位置図

山本郡藤里町藤琴沢国有林

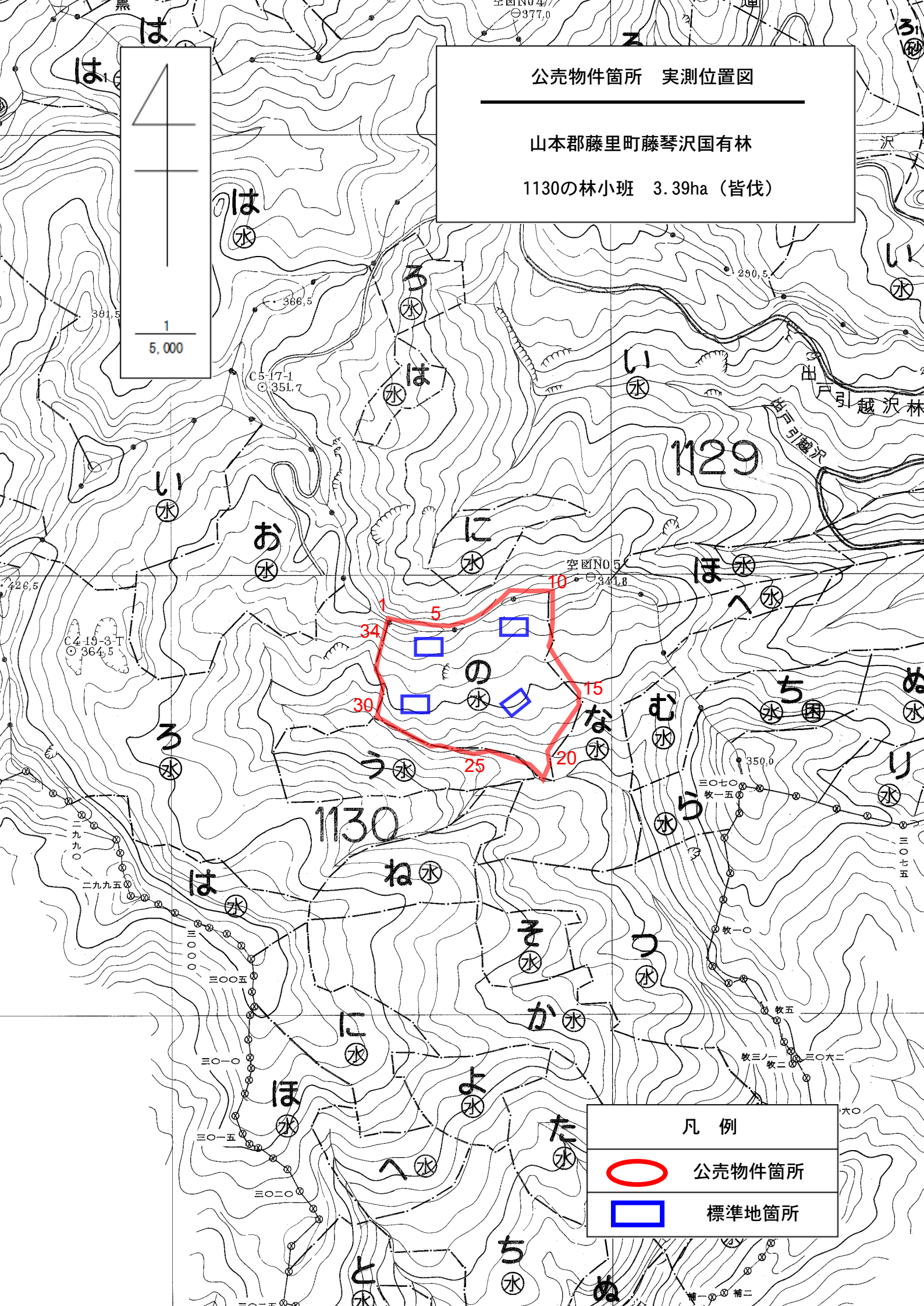
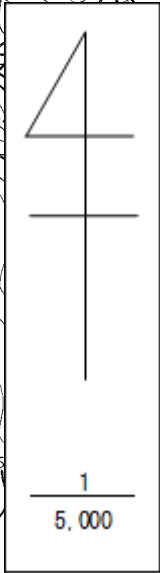
1130の林小班 3.39ha (皆伐)



凡 例	
	公売物件箇所
	標準地箇所