【大間町・風間浦村】

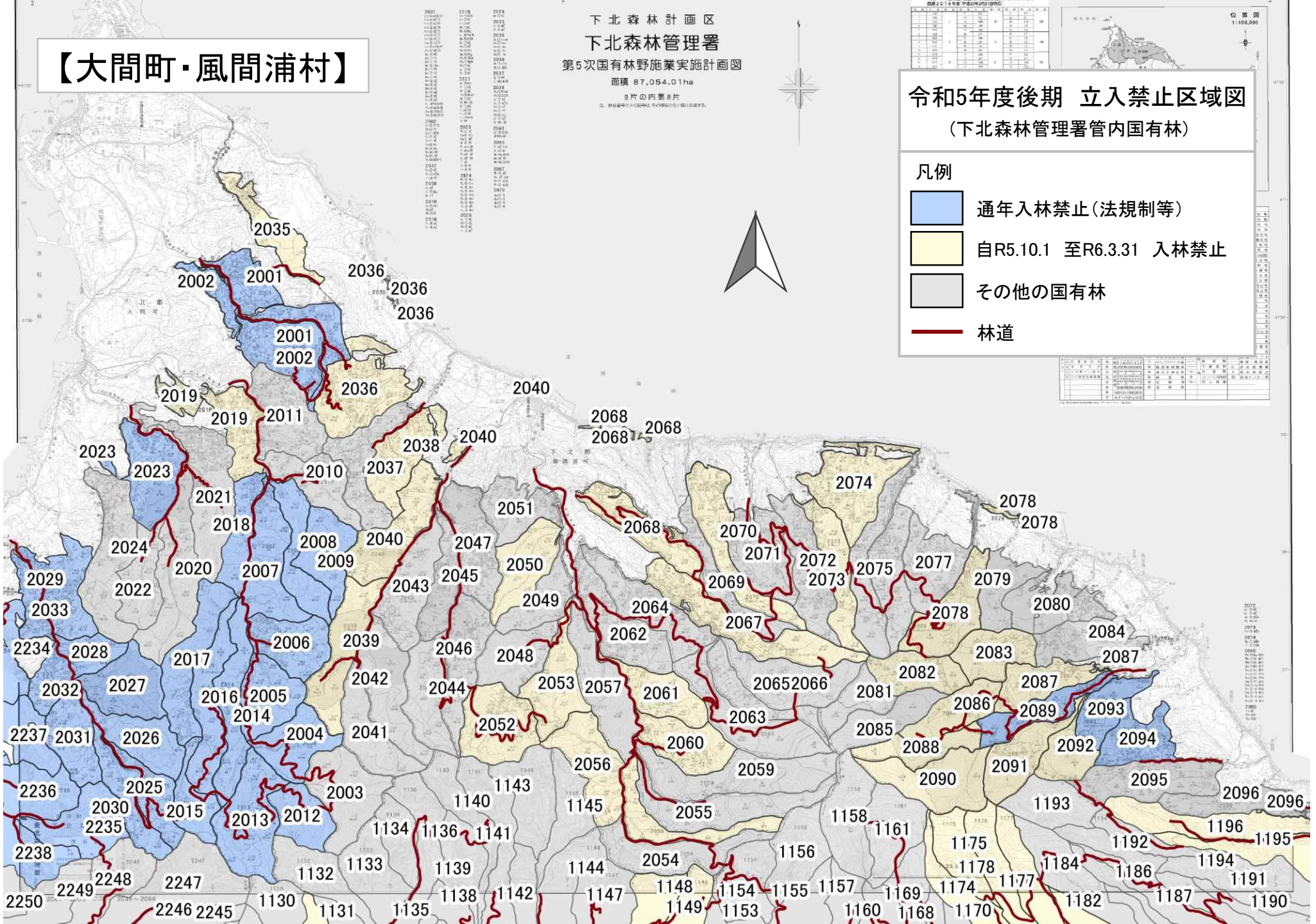
下北森林計画区
下北森林管理署
第5次国有林野施業実施計画図
面積 87,054.01ha
9片の内第8片
令和5年度後期　立入禁止区域図
（下北森林管理署管内国有林）
凡例
通年入林禁止（法規制等）
自R5.10.1　至R6.3.31　入林禁止
その他の国有林
林道