

公 売 物 件 明 細 書 ( 立 木 )

| 物件番号         | (1)                 | 1. 本物件は分収造林であるため、分収金を契約成立後こちらが提示する費用負担者等の口座にそれぞれ振込みしてください。(南沢部分林組合) | 主要樹種径級別本数及び総材積、平均径級 |     |                 |            |             |             |             |             |             |            |           |            |            |           |
|--------------|---------------------|---|---------------------|-----|-----------------|------------|-------------|-------------|-------------|-------------|-------------|------------|-----------|------------|------------|-----------|
|              |                     |   | 樹種                  | 種類  | 一般材<br>低質材<br>別 | 径 級 別 本 数  |             |             |             |             |             |            | 計         |            | 平均         |           |
|              |                     |   |                     |     |                 | 10cm<br>以下 | 12cm<br>~20 | 22cm<br>~30 | 32cm<br>~40 | 42cm<br>~50 | 52cm<br>~60 | 62cm<br>以上 | 本数<br>(本) | 材積<br>(m3) | 径級<br>(cm) | 樹高<br>(m) |
| 物件所在地        | 小沢田外7国有林<br>85に1林小班 |   | 秋田杉                 | 生立木 | 一般材             |            | 255         | 74          | 26          | 3           | 1           |            | 359       | 106.37     | 20         | 16        |
| 調査方法         | 直径毎木                |   | 秋田杉(外)              | 生立木 | 低質材             | 398        |             |             |             |             |             |            | 398       | 7.23       |            |           |
| 伐採方法         | 皆伐                  |   | カラマツ                | 生立木 | 一般材             |            |             |             | 1           |             |             |            | 1         | 0.89       |            |           |
| 面積(ha)       | 3.20                |   | アカマツ                | 生立木 | 一般材             |            |             | 1           | 1           |             |             |            | 2         | 1.85       |            |           |
| 林齢(年)        | 56                  |   | N計                  |     |                 | 398        | 255         | 75          | 28          | 3           | 1           |            | 760       | 116.34     |            |           |
| 搬出期間(ヶ月)     | 36                  |   | ブナ                  | 生立木 | 一般材             |            |             | 28          | 4           | 6           | 1           |            | 39        | 22.59      |            |           |
| 契約関係         | 分収造林                |   | クリ                  | 生立木 | 一般材             |            |             | 20          | 6           | 3           |             |            | 29        | 15.94      |            |           |
| 民収分納入方法      | 振込                  |   | ナラ                  | 生立木 | 一般材             |            |             | 79          | 6           | 1           | 1           |            | 87        | 38.38      |            |           |
| 法令制限、その他留意事項 |                     |   | サワグルミ               | 生立木 | 一般材             |            |             | 16          | 21          | 24          | 3           |            | 64        | 80.03      |            |           |
| 保安林          | -                   |   | オニグルミ               | 生立木 | 一般材             |            |             | 7           | 9           |             |             |            | 16        | 10.62      |            |           |
| 自然公園         | -                   |   | ドロノキ                | 生立木 | 一般材             |            |             | 1           |             |             |             |            | 1         | 0.36       |            |           |
| 砂防指定         | -                   |   | ケヤキ                 | 生立木 | 一般材             |            |             | 4           | 4           | 4           |             |            | 12        | 10.32      |            |           |
| 車両制限         | -                   |   | カツラ                 | 生立木 | 一般材             |            |             | 16          | 6           | 3           |             |            | 25        | 17.10      |            |           |
|              |                     |   | ホオノキ                | 生立木 | 一般材             |            |             | 41          | 9           | 2           |             |            | 52        | 25.76      |            |           |
|              |                     |   | サクラ                 | 生立木 | 一般材             |            |             | 42          | 15          | 4           |             |            | 61        | 33.78      |            |           |
|              |                     |   | イタヤカエデ              | 生立木 | 一般材             |            |             | 63          | 16          | 2           |             |            | 81        | 38.44      |            |           |
|              |                     |   | トチノキ                | 生立木 | 一般材             |            |             | 33          | 10          |             |             |            | 43        | 20.45      |            |           |
|              |                     |   | シナノキ                | 生立木 | 一般材             |            |             | 7           | 4           | 1           |             |            | 12        | 7.80       |            |           |
|              |                     |   | センノキ                | 生立木 | 一般材             |            |             | 3           |             | 1           |             |            | 4         | 2.80       |            |           |
|              |                     |   | 他L                  | 生立木 | 一般材             |            |             | 65          | 9           | 1           |             |            | 75        | 33.25      |            |           |
|              |                     |   | 他L                  | 生立木 | 低質材             | 1,218      | 1,493       |             |             |             |             |            | 2,711     | 222.26     |            |           |
|              |                     |   | L計                  |     |                 | 1,218      | 1,493       | 425         | 119         | 52          | 5           |            | 3,312     | 579.88     |            |           |
|              |                     |   | 合計                  |     |                 | 1,616      | 1,748       | 500         | 147         | 55          | 6           |            | 4,072     | 696.22     |            |           |

物件番号 (1) 号  
 国有林名 小沢田外7国有林  
 林小班 85に1林小班

主要樹種径級別本数及び材積

| 樹種     | 85に1     |                   |      |                   |      |                   |
|--------|----------|-------------------|------|-------------------|------|-------------------|
|        | 秋田杉(一般材) |                   | カラマツ |                   | アカマツ |                   |
| 平均     | 20cm     | 16m               | 32cm | 24m               | 34cm | 19m               |
| 径級     | (本)      | (m <sup>3</sup> ) | (本)  | (m <sup>3</sup> ) | (本)  | (m <sup>3</sup> ) |
| 10cm以下 |          |                   |      |                   |      |                   |
| 12cm   | 84       | 5.88              |      |                   |      |                   |
| 14cm   | 64       | 7.04              |      |                   |      |                   |
| 16cm   | 37       | 5.55              |      |                   |      |                   |
| 18cm   | 35       | 7.00              |      |                   |      |                   |
| 20cm   | 35       | 9.10              |      |                   |      |                   |
| 22cm   | 17       | 5.78              |      |                   |      |                   |
| 24cm   | 20       | 8.40              |      |                   |      |                   |
| 26cm   | 17       | 8.84              |      |                   |      |                   |
| 28cm   | 7        | 4.34              |      |                   |      |                   |
| 30cm   | 13       | 9.10              |      |                   | 1    | 0.63              |
| 32cm   | 6        | 4.98              | 1    | 0.89              |      |                   |
| 34cm   | 10       | 9.70              |      |                   |      |                   |
| 36cm   | 3        | 3.21              |      |                   |      |                   |
| 38cm   | 3        | 3.72              |      |                   |      |                   |
| 40cm   | 4        | 5.44              |      |                   | 1    | 1.22              |
| 42cm   |          |                   |      |                   |      |                   |
| 44cm   | 1        | 1.59              |      |                   |      |                   |
| 46cm   |          |                   |      |                   |      |                   |
| 48cm   |          |                   |      |                   |      |                   |
| 50cm   | 2        | 4.28              |      |                   |      |                   |
| 52cm   |          |                   |      |                   |      |                   |
| 54cm   | 1        | 2.42              |      |                   |      |                   |
| 56cm   |          |                   |      |                   |      |                   |
| 58cm   |          |                   |      |                   |      |                   |
| 60cm   |          |                   |      |                   |      |                   |
| 62cm   |          |                   |      |                   |      |                   |
| 64cm   |          |                   |      |                   |      |                   |
| 66cm以上 |          |                   |      |                   |      |                   |
| 計      | 359      | 106.37            | 1    | 0.89              | 2    | 1.85              |

126

米代東部森林管理署 上小阿仁支署 小沢田外7国有林

### 国有林野施業実施計画図

| 林小班   | 伐採種 | 調査区域 (ha) |  |      |
|-------|-----|-----------|--|------|
|       |     | 収穫        |  | 計    |
| 85 に1 | 皆伐  | 3.20      |  | 3.20 |
| 計     |     | 3.20      |  | 3.20 |

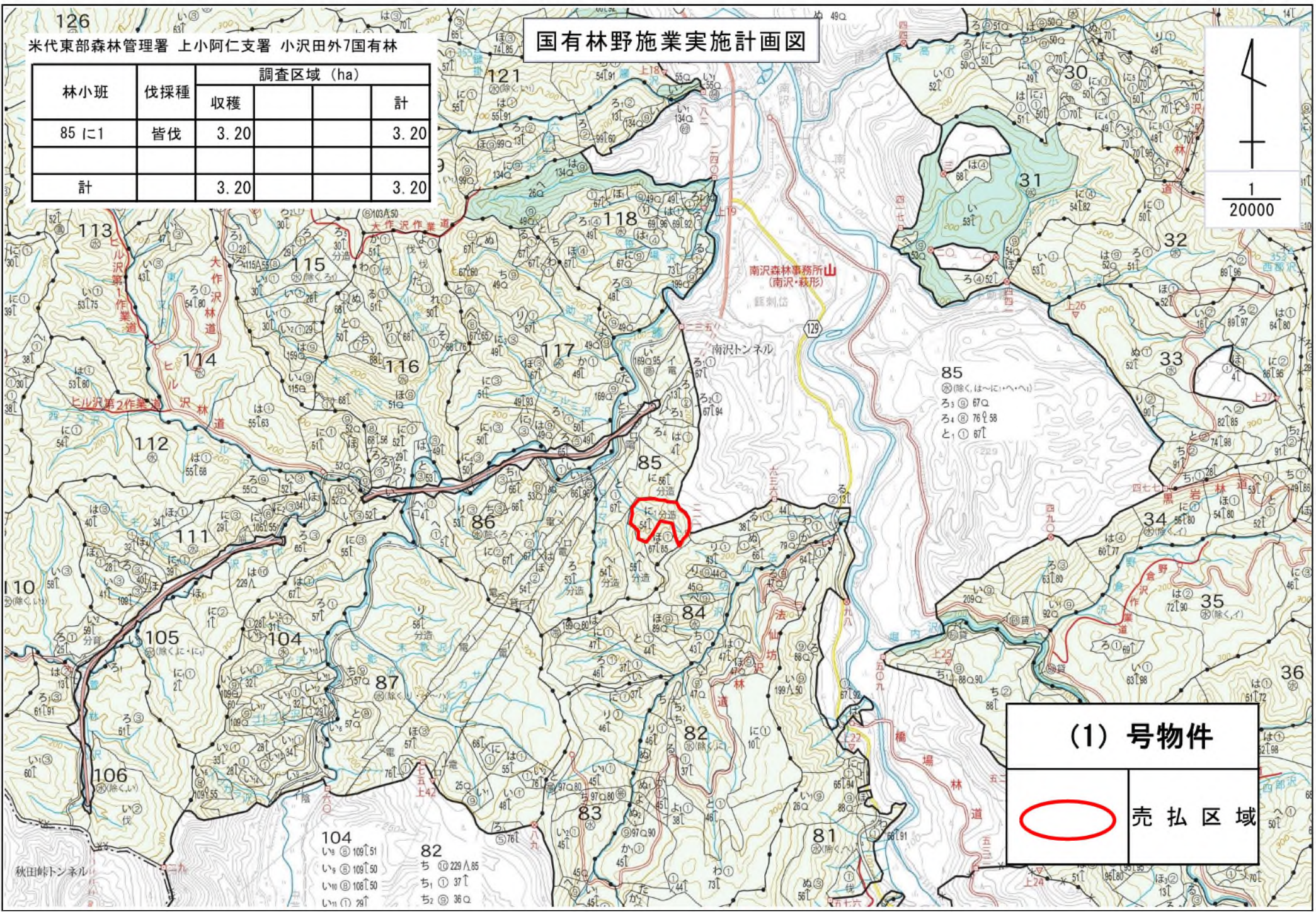

(1) 号物件

 売払区域

104  
い① 109[51  
い② 109[50  
い③ 106[50  
い④ 28[

82  
ち① 229[85  
ち② 37[  
ち③ 36[





物件番号 (2) 号  
 国有林名 小沢田外7国有林  
 林小班 85へ、へ1、86ろ林小班

主要樹種径級別本数及び材積

| 樹種     | 85へ      |                   | 85へ1     |                   | 86ろ      |                   |
|--------|----------|-------------------|----------|-------------------|----------|-------------------|
|        | 秋田杉(一般材) | 秋田杉(一般材)          | 秋田杉(一般材) | 秋田杉(一般材)          | 秋田杉(一般材) | 秋田杉(一般材)          |
| 平均     | 24cm     | 20m               | 24cm     | 19m               | 26cm     | 19m               |
| 径級     | (本)      | (m <sup>3</sup> ) | (本)      | (m <sup>3</sup> ) | (本)      | (m <sup>3</sup> ) |
| 10cm以下 |          |                   |          |                   |          |                   |
| 12cm   | 254      | 20.32             | 383      | 26.81             | 183      | 12.81             |
| 14cm   | 277      | 33.24             | 292      | 29.20             | 179      | 17.90             |
| 16cm   | 253      | 45.54             | 308      | 46.20             | 223      | 31.22             |
| 18cm   | 181      | 41.63             | 296      | 65.12             | 182      | 36.40             |
| 20cm   | 205      | 59.45             | 264      | 73.92             | 166      | 43.16             |
| 22cm   | 203      | 79.17             | 226      | 88.14             | 172      | 58.48             |
| 24cm   | 200      | 96.00             | 233      | 111.84            | 186      | 78.12             |
| 26cm   | 184      | 106.72            | 238      | 138.04            | 190      | 98.80             |
| 28cm   | 148      | 103.60            | 160      | 112.00            | 183      | 113.46            |
| 30cm   | 128      | 106.24            | 148      | 122.84            | 148      | 109.52            |
| 32cm   | 99       | 96.03             | 146      | 141.62            | 151      | 132.88            |
| 34cm   | 85       | 91.80             | 101      | 114.13            | 125      | 128.75            |
| 36cm   | 83       | 103.75            | 95       | 124.45            | 122      | 145.18            |
| 38cm   | 75       | 102.75            | 63       | 94.50             | 94       | 123.14            |
| 40cm   | 40       | 62.80             | 68       | 111.52            | 86       | 129.00            |
| 42cm   | 33       | 55.77             | 31       | 56.73             | 68       | 114.92            |
| 44cm   | 20       | 38.00             | 35       | 72.10             | 45       | 81.90             |
| 46cm   | 23       | 46.92             | 20       | 44.20             | 36       | 73.44             |
| 48cm   | 6        | 13.13             | 7        | 17.22             | 25       | 54.75             |
| 50cm   | 6        | 14.02             | 4        | 10.92             | 19       | 46.17             |
| 52cm   | 4        | 10.69             | 1        | 2.80              | 7        | 18.16             |
| 54cm   | 3        | 7.93              | 2        | 5.28              | 6        | 18.10             |
| 56cm   |          |                   |          |                   | 2        | 6.68              |
| 58cm   |          |                   |          |                   | 2        | 6.57              |
| 60cm   |          |                   | 1        | 3.14              | 1        | 4.07              |
| 62cm   |          |                   |          |                   | 1        | 3.31              |
| 64cm   |          |                   |          |                   | 1        | 4.37              |
| 66cm以上 |          |                   |          |                   |          |                   |
| 計      | 2,510    | 1,335.50          | 3,122    | 1612.72           | 2,603    | 1691.26           |

国有林野施業実施計画図

| 林小班   | 伐採種 | 調査区域 (ha) |  |       |
|-------|-----|-----------|--|-------|
|       |     | 収穫        |  | 計     |
| 85 へ  | 皆伐  | 3.92      |  | 3.92  |
| 85 へ1 | 皆伐  | 4.30      |  | 4.30  |
| 86 ろ  | 皆伐  | 6.56      |  | 6.56  |
| 計     |     | 14.78     |  | 14.78 |

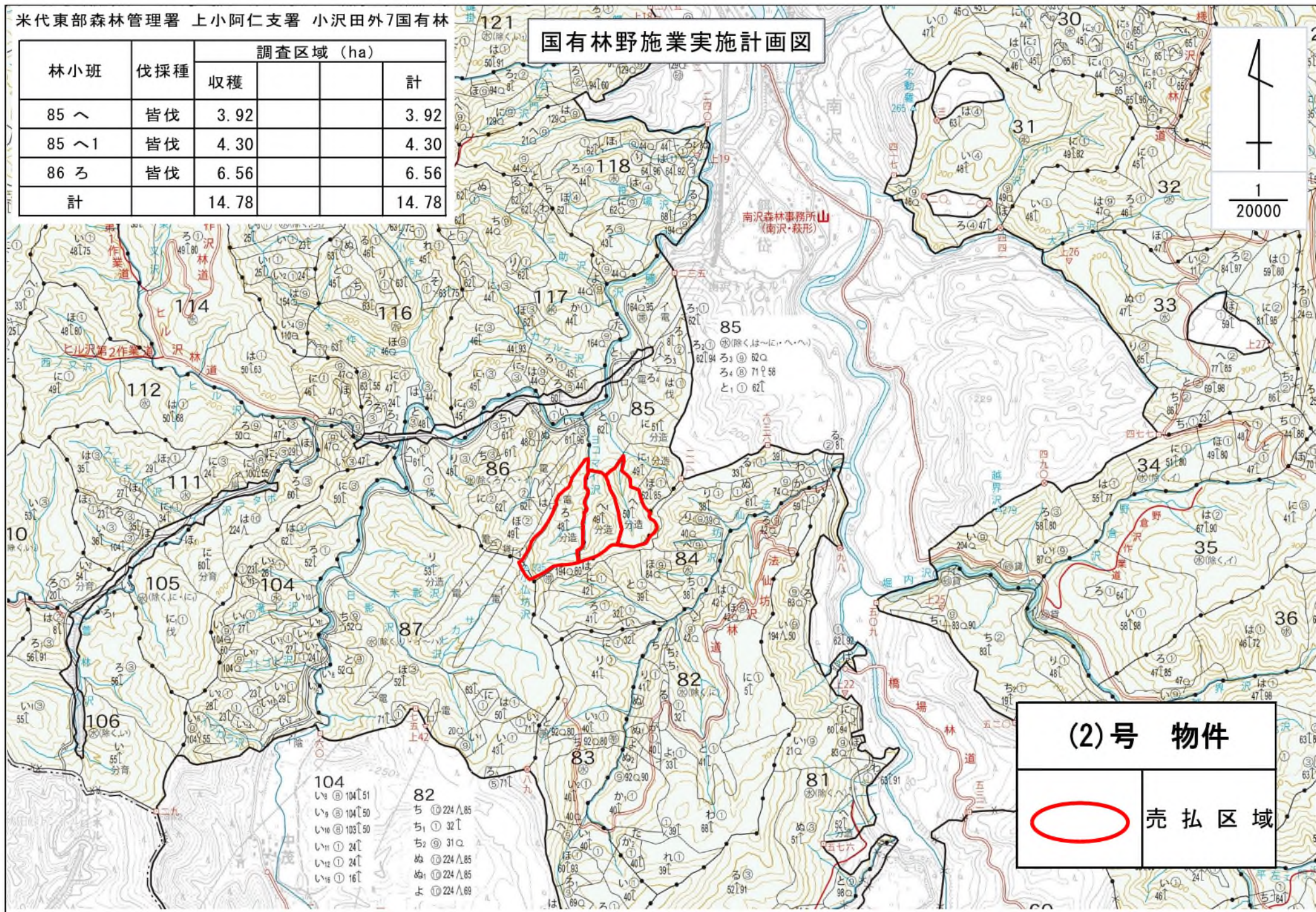

|   |      |
|---|------|
| (2)号 物件   |      |
|  | 売払区域 |





## 公 売 物 件 明 細 書 ( 立 木 )

| 物件番号         | (3)                       | 主要樹種径級別本数及び総材積、平均径級                                  |     |     |                 |            |             |             |             |             |             |            |           |            |            |           |
|--------------|---------------------------|--|-----|-----|-----------------|------------|-------------|-------------|-------------|-------------|-------------|------------|-----------|------------|------------|-----------|
| 物件所在地        | 小沢田外7国有林<br>85と、と1<br>林小班 | 1. 当該箇所は保安林につき年度内に伐採が終了しない場合は、再度協議が必要になりますのでご了承願います。 | 樹 種 | 種 類 | 一般材<br>低質材<br>別 | 径 級 別 本 数  |             |             |             |             |             | 計          |           | 平均         |            |           |
|              |                           |  |     |     |                 | 10cm<br>以下 | 12cm<br>~20 | 22cm<br>~30 | 32cm<br>~40 | 42cm<br>~50 | 52cm<br>~60 | 62cm<br>以上 | 本数<br>(本) | 材積<br>(m3) | 径級<br>(cm) | 樹高<br>(m) |
| 調査方法         | 標準地                       |  | 秋田杉 | 生立木 | 一般材             |            |             | 72          | 279         | 315         | 240         | 62         | 968       | 2,100.95   | 46         | 29        |
| 伐採方法         | 皆伐                        |  |     |     |                 |            |             |             |             |             |             |            |           |            |            |           |
| 面積 (ha)      | 3.22                      |  |     |     |                 |            |             |             |             |             |             |            |           |            |            |           |
| 林齢 (年)       | 69                        |  |     |     |                 |            |             |             |             |             |             |            |           |            |            |           |
| 搬出期間(ヶ月)     | 36                        |  |     |     |                 |            |             |             |             |             |             |            |           |            |            |           |
| 契約関係         | —                         |  |     |     |                 |            |             |             |             |             |             |            |           |            |            |           |
| 民収分納入方法      | —                         |  | N計  |     |                 |            | 72          | 279         | 315         | 240         | 62          | 968        | 2,100.95  |            |            |           |
| 法令制限、その他留意事項 |                           |  | サクラ | 生立木 | 一般材             |            |             | 5           |             |             |             |            | 5         | 1.24       |            |           |
| 保安林          | 水源涵養                      |  | 他L  | 生立木 | 低質材             |            | 130         |             |             |             |             |            | 130       | 12.61      |            |           |
| 自然公園         | —                         |  |     |     |                 |            |             |             |             |             |             |            |           |            |            |           |
| 砂防指定         | —                         |  |     |     |                 |            |             |             |             |             |             |            |           |            |            |           |
| 車両制限         | —                         |  |     |     |                 |            |             |             |             |             |             |            |           |            |            |           |
|              |                           |  | L計  |     |                 |            | 130         | 5           |             |             |             |            | 135       | 13.85      |            |           |
|              |                           |  | 合計  |     |                 |            | 130         | 77          | 279         | 315         | 240         | 62         | 1,103     | 2,114.80   |            |           |

物件番号 (3) 号  
 国有林名 小沢田外7国有林  
 林小班 85と、と1林小班

主要樹種径級別本数及び材積  
 85と 85と1

| 樹種     | 秋田杉(一般材) |                   | 秋田杉(一般材) |                   |
|--------|----------|-------------------|----------|-------------------|
|        | 85と      | 85と1              | 85と      | 85と1              |
| 平均     | 44       | 29                | 48       | 29                |
| 径級     | (本)      | (m <sup>3</sup> ) | (本)      | (m <sup>3</sup> ) |
| 10cm以下 |          |                   |          |                   |
| 12cm   |          |                   |          |                   |
| 14cm   |          |                   |          |                   |
| 16cm   |          |                   |          |                   |
| 18cm   |          |                   |          |                   |
| 20cm   |          |                   |          |                   |
| 22cm   |          |                   |          |                   |
| 24cm   | 14       | 8.11              |          |                   |
| 26cm   | 29       | 19.27             |          |                   |
| 28cm   |          |                   |          |                   |
| 30cm   | 29       | 26.37             |          |                   |
| 32cm   | 29       | 30.28             |          |                   |
| 34cm   | 29       | 34.20             |          |                   |
| 36cm   | 43       | 57.82             |          |                   |
| 38cm   | 43       | 64.34             | 5        | 6.64              |
| 40cm   | 130      | 217.06            |          |                   |
| 42cm   | 72       | 132.73            | 9        | 15.90             |
| 44cm   | 101      | 203.15            | 5        | 8.76              |
| 46cm   | 14       | 32.02             | 5        | 9.40              |
| 48cm   | 43       | 101.72            | 9        | 20.61             |
| 50cm   | 43       | 112.88            | 14       | 33.15             |
| 52cm   | 87       | 239.09            |          |                   |
| 54cm   | 43       | 127.80            | 5        | 12.68             |
| 56cm   | 72       | 230.83            | 5        | 13.46             |
| 58cm   | 14       | 46.66             |          |                   |
| 60cm   | 14       | 49.27             |          |                   |
| 62cm   | 43       | 166.06            | 5        | 16.50             |
| 64cm   |          |                   |          |                   |
| 66cm以上 | 14       | 64.19             |          |                   |
| 計      | 906      | 1,963.85          | 62       | 137.10            |

米代東部森林管理署 上小阿仁支署 小沢田外7国有林

国有林野施業実施計画図

| 林小班   | 伐採種 | 調査区域 (ha) |  |      |
|-------|-----|-----------|--|------|
|       |     | 収穫        |  | 計    |
| 85 と  | 皆伐  | 2.98      |  | 2.98 |
| 85 と1 | 皆伐  | 0.24      |  | 0.24 |
| 計     |     | 3.22      |  | 3.22 |

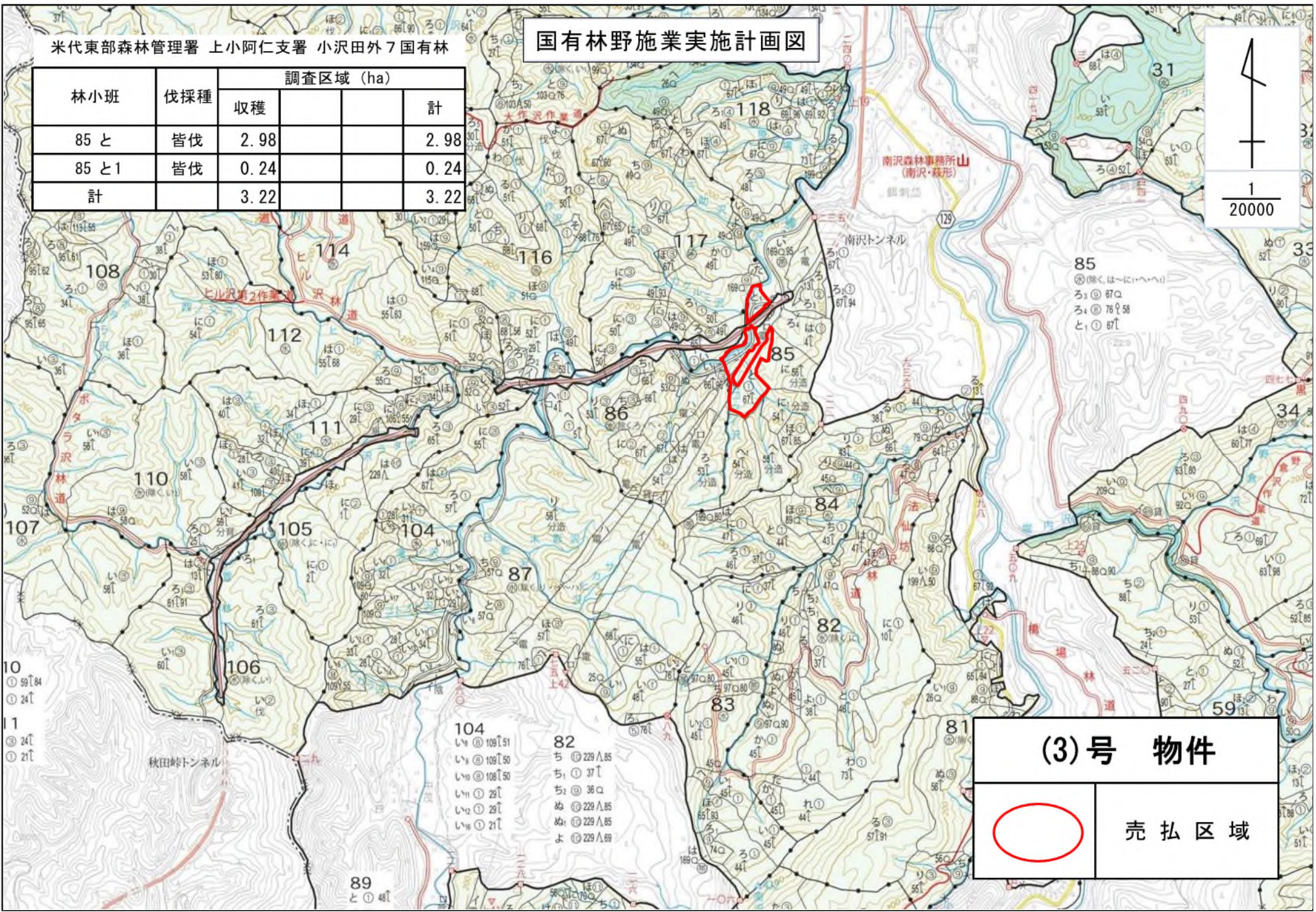

|         |      |
|---------|------|
| (3)号 物件 |      |
|         | 売払区域 |

104  
い① 109[51  
い② 109[50  
い③ 108[50  
い④ 29[  
い⑤ 29[  
い⑥ 21[

82  
ち① 229△85  
ち② 37[  
ち③ 38□  
ぬ① 229△85  
ぬ② 229△85  
よ① 229△89

85  
ろ① 67□  
ろ② 76△88  
と① 67[



## 公 売 物 件 明 細 書 ( 立 木 )

| 物件番号         | (4)                         | 主要樹種径級別本数及び総材積、平均径級                                  |      |     |                 |            |             |             |             |             |             |            |           |            |            |           |
|--------------|-----------------------------|--|------|-----|-----------------|------------|-------------|-------------|-------------|-------------|-------------|------------|-----------|------------|------------|-----------|
| 物件所在地        | 小沢田外7国有林<br>122ち、ぬ、る<br>林小班 | 1. 当該箇所は保安林につき年度内に伐採が終了しない場合は、再度協議が必要になりますのでご了承願います。 | 樹種   | 種類  | 一般材<br>低質材<br>別 | 径 級 別 本 数  |             |             |             |             |             | 計          |           | 平均         |            |           |
|              |                             |  |      |     |                 | 10cm<br>以下 | 12cm<br>~20 | 22cm<br>~30 | 32cm<br>~40 | 42cm<br>~50 | 52cm<br>~60 | 62cm<br>以上 | 本数<br>(本) | 材積<br>(m3) | 径級<br>(cm) | 樹高<br>(m) |
| 調査方法         | 標準地                         |  | 秋田杉  | 生立木 | 一般材             |            | 188         | 477         | 1,067       | 523         | 96          |            | 2,351     | 3,141.62   | 36         | 26        |
| 伐採方法         | 皆伐                          |  |      |     |                 |            |             |             |             |             |             |            |           |            |            |           |
| 面積 (ha)      | 5.67                        |  |      |     |                 |            |             |             |             |             |             |            |           |            |            |           |
| 林齢 (年)       | 67                          |  |      |     |                 |            |             |             |             |             |             |            |           |            |            |           |
| 搬出期間(ヶ月)     | 36                          |  |      |     |                 |            |             |             |             |             |             |            |           |            |            |           |
| 契約関係         | —                           |  |      |     |                 |            |             |             |             |             |             |            |           |            |            |           |
| 民収分納入方法      | —                           |  | N計   |     |                 |            | 188         | 477         | 1,067       | 523         | 96          |            | 2,351     | 3,141.62   |            |           |
| 法令制限、その他留意事項 |                             |  | ナラ   | 生立木 | 一般材             |            |             | 48          |             |             |             |            | 48        | 15.16      |            |           |
| 保安林          | 水源涵養                        |  | ホオノキ | 生立木 | 一般材             |            |             | 32          |             |             |             |            | 32        | 14.20      |            |           |
| 自然公園         | —                           |  | 他L   | 生立木 | 一般材             |            |             | 16          |             |             |             |            | 16        | 4.31       |            |           |
| 砂防指定         | —                           |  | 他L   | 生立木 | 低質材             |            | 196         |             |             |             |             |            | 196       | 23.11      |            |           |
| 車両制限         | 10t                         |  | L計   |     |                 |            | 196         | 96          |             |             |             |            | 292       | 56.78      |            |           |
|              |                             |  | 合計   |     |                 |            | 384         | 573         | 1,067       | 523         | 96          |            | 2,643     | 3,198.40   |            |           |

物件番号 (4) 号  
 国有林名 小沢田外7国有林  
 林小班 122ち、ぬ、る林小班

主要樹種径級別本数及び材積

| 樹種     | 122ち     |                   | 122ぬ     |                   | 122る     |                   |
|--------|----------|-------------------|----------|-------------------|----------|-------------------|
|        | 秋田杉(一般材) | 秋田杉(一般材)          | 秋田杉(一般材) | 秋田杉(一般材)          | 秋田杉(一般材) | 秋田杉(一般材)          |
| 平均     | 34cm     | 27m               | 38cm     | 27m               | 36cm     | 25m               |
| 径級     | (本)      | (m <sup>3</sup> ) | (本)      | (m <sup>3</sup> ) | (本)      | (m <sup>3</sup> ) |
| 10cm以下 |          |                   |          |                   |          |                   |
| 12cm   |          |                   |          |                   |          |                   |
| 14cm   |          |                   | 12       | 1.29              | 64       | 5.43              |
| 16cm   | 20       | 3.52              |          |                   | 16       | 1.92              |
| 18cm   |          |                   |          |                   |          |                   |
| 20cm   | 20       | 6.44              | 24       | 7.29              | 32       | 8.62              |
| 22cm   |          |                   |          |                   | 48       | 18.52             |
| 24cm   | 78       | 43.75             | 24       | 12.47             | 32       | 16.28             |
| 26cm   | 20       | 13.28             | 35       | 22.93             | 16       | 11.33             |
| 28cm   | 78       | 62.50             | 24       | 18.11             |          |                   |
| 30cm   | 78       | 72.65             | 12       | 10.23             | 32       | 29.21             |
| 32cm   | 59       | 59.76             | 35       | 35.40             | 32       | 34.95             |
| 34cm   | 156      | 185.73            | 59       | 66.44             | 96       | 110.92            |
| 36cm   | 78       | 104.68            | 35       | 44.81             | 64       | 85.55             |
| 38cm   | 78       | 118.55            | 47       | 66.91             | 80       | 115.55            |
| 40cm   | 137      | 231.04            | 47       | 74.68             | 64       | 102.46            |
| 42cm   | 20       | 35.74             | 59       | 102.66            | 64       | 111.24            |
| 44cm   | 59       | 117.57            | 59       | 113.60            | 48       | 93.53             |
| 46cm   | 20       | 41.60             | 35       | 74.09             | 32       | 67.83             |
| 48cm   |          |                   | 12       | 26.81             | 16       | 37.83             |
| 50cm   | 20       | 51.36             | 47       | 119.01            | 32       | 77.57             |
| 52cm   |          |                   | 24       | 62.21             | 16       | 39.74             |
| 54cm   |          |                   | 12       | 33.75             | 32       | 95.12             |
| 56cm   |          |                   | 12       | 37.16             |          |                   |
| 58cm   |          |                   |          |                   |          |                   |
| 60cm   |          |                   |          |                   |          |                   |
| 62cm   |          |                   |          |                   |          |                   |
| 64cm   |          |                   |          |                   |          |                   |
| 66cm以上 |          |                   |          |                   |          |                   |
| 計      | 921      | 1,148.17          | 614      | 929.85            | 816      | 1063.60           |

国有林野施業実施計画図

| 林小班   | 伐採種 | 調査区域 (ha) |  |      |
|-------|-----|-----------|--|------|
|       |     | 収穫        |  | 計    |
| 122 ち | 皆伐  | 2.00      |  | 2.00 |
| 122 め | 皆伐  | 1.21      |  | 1.21 |
| 122 る | 皆伐  | 2.46      |  | 2.46 |
| 計     |     | 5.67      |  | 5.67 |

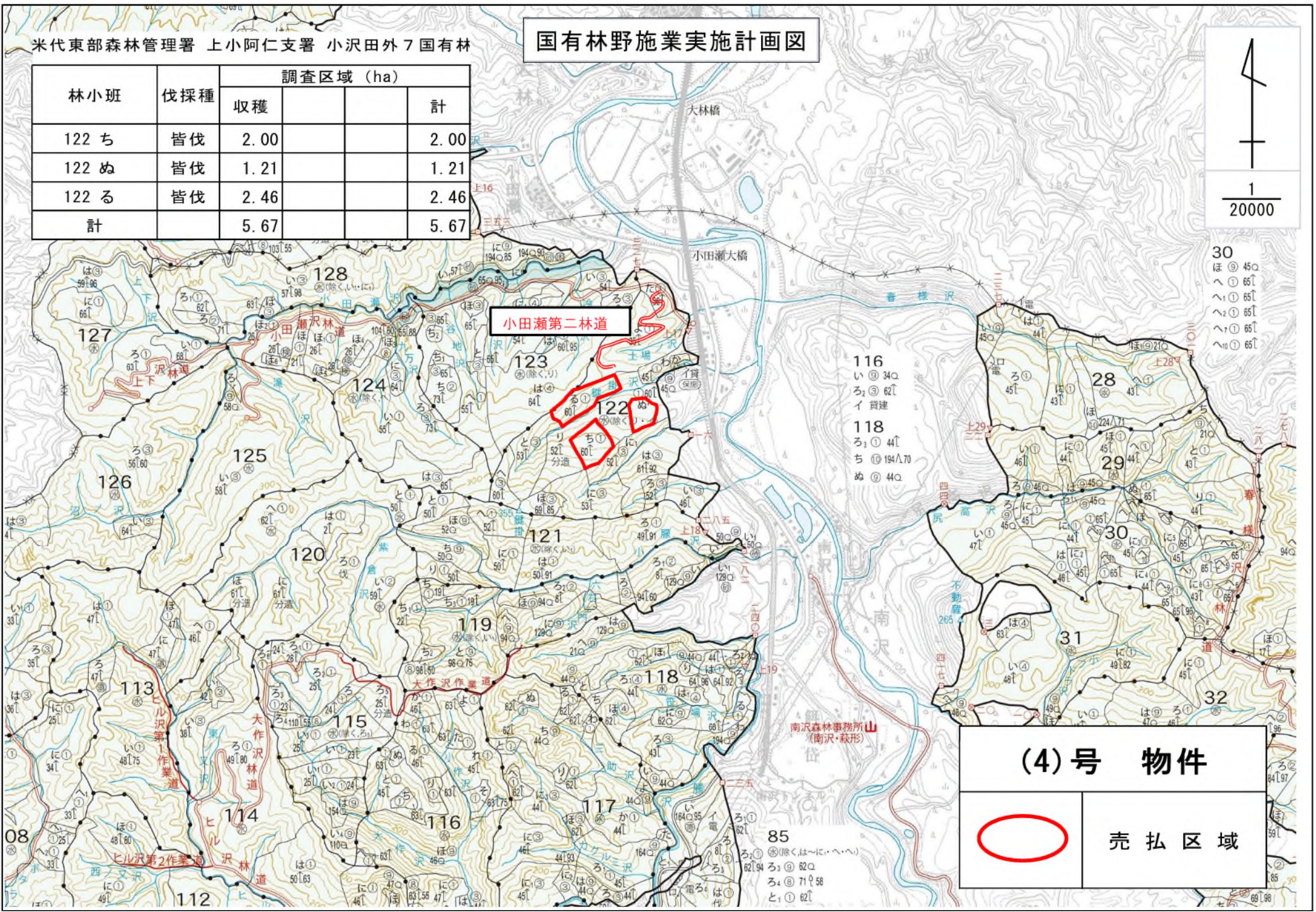

小田瀬第二林道

(4)号 物件

○ 売払区域

- 30
- ほ ④ 45Q
- へ ① 65L
- へ ① 65L
- へ ① 65L
- へ ① 65L
- へ ① 65L

- 116
- い ④ 34Q
- ろ ③ 62L
- い 貸建
- 118
- ろ ① 44L
- ち ④ 194A.70
- ぬ ④ 44Q

- 85
- ろ ① ④ 62L
- ろ ① ④ 62Q
- ろ ① ④ 71Q.58
- と ① 62L

米代東部森林管理署 上小阿仁支署 小沢田外7国有林

| 林小班   | 伐採種 | 調査区域 (ha) |  |      |
|-------|-----|-----------|--|------|
|       |     | 収穫        |  | 計    |
| 122 ち | 皆伐  | 2.00      |  | 2.00 |
| 122 ぬ | 皆伐  | 1.21      |  | 1.21 |
| 122 る | 皆伐  | 2.46      |  | 2.46 |
| 計     |     | 5.67      |  | 5.67 |

小田瀬沢第二林道

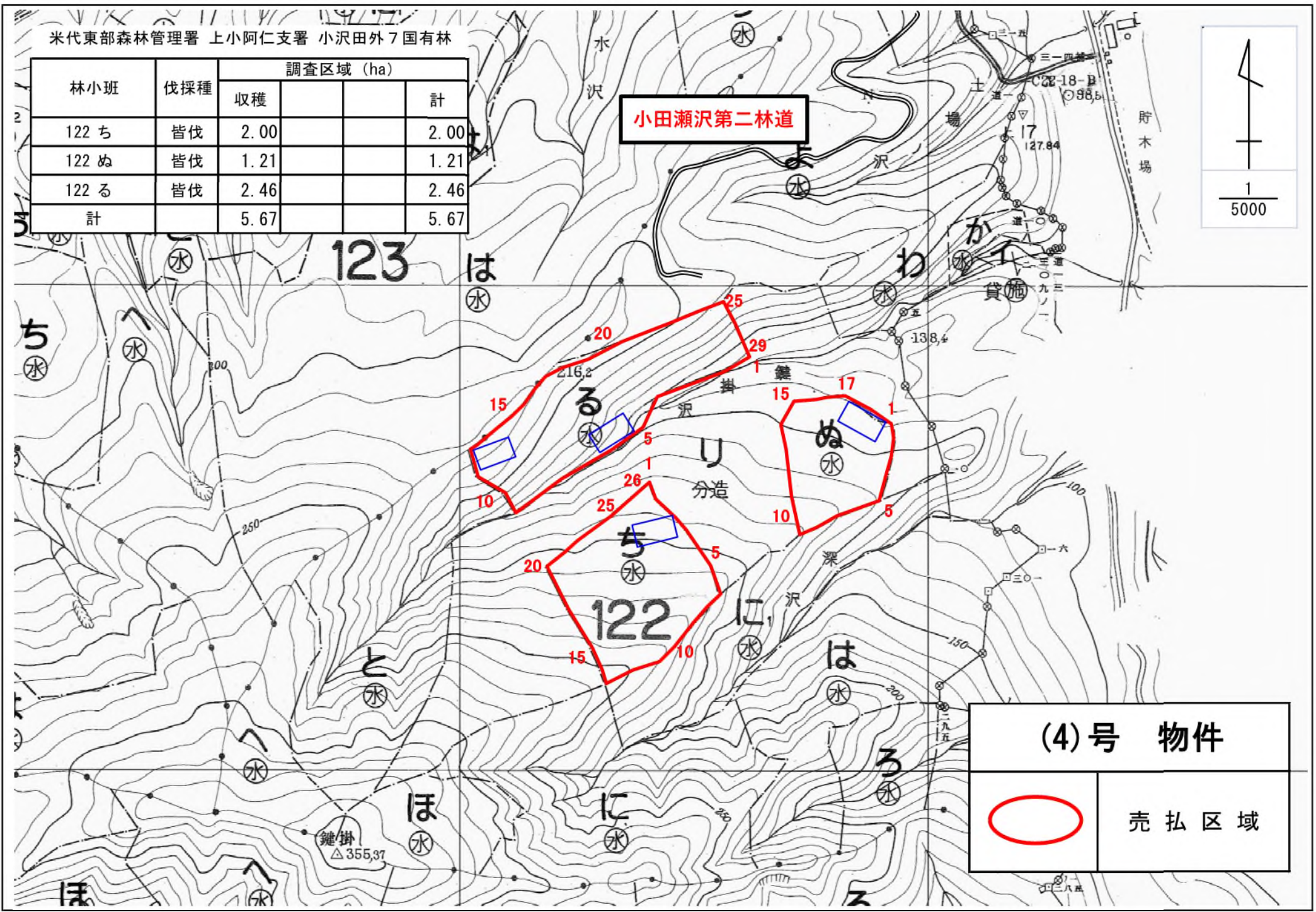
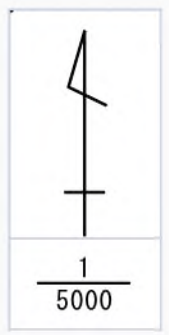

|                |      |
|----------------|------|
| <b>(4)号 物件</b> |      |
|                | 売払区域 |



公 売 物 件 明 細 書 ( 立 木 )

| 物件番号         | (5)                 | 主要樹種径級別本数及び総材積、平均径級  |        |     |                 |            |             |             |             |             |             |            |           |            |            |           |  |
|--------------|---------------------|--|--------|-----|-----------------|------------|-------------|-------------|-------------|-------------|-------------|------------|-----------|------------|------------|-----------|--|
| 物件所在地        | 小沢田外7国有林<br>122り林小班 | 1. 本物件は分収造林であるため、分収金を契約成立後こちらが提示する費用負担者等の口座にそれぞれ振込みしてください。<br>(小田瀬部分林組合)   | 樹種     | 種類  | 一般材<br>低質材<br>別 | 径 級 別 本 数  |             |             |             |             |             |            |           | 計          |            | 平均        |  |
|              |                     |  |        |     |                 | 10cm<br>以下 | 12cm<br>~20 | 22cm<br>~30 | 32cm<br>~40 | 42cm<br>~50 | 52cm<br>~60 | 62cm<br>以上 | 本数<br>(本) | 材積<br>(m3) | 径級<br>(cm) | 樹高<br>(m) |  |
| 調査方法         | 直径毎木                | 2. 本物件箇所下流部(収測番号札・96号付近)には、周辺住民の生活用水として利用されている取水施設が設置されていることから、搬出にあたっては、沢筋への重機等の進入は避け、河川の汚濁防止、重機等による油類の流出、集水パイプの保護対策等、必要な措置を講じて下さい。併せて、搬出中に住民から要望等があった場合については、速やかに対応して下さい。 | 秋田杉    | 生立木 | 一般材             |            | 1,072       | 2,200       | 1,836       | 361         | 21          | 2          | 5,492     | 4,595.86   | 28         | 23        |  |
| 伐採方法         | 皆伐                  |  | 秋田杉(外) | 生立木 | 低質材             | 259        |             |             |             |             |             |            |           | 259        | 5.47       |           |  |
| 面積(ha)       | 8.29                | 3. 搬出・運搬については、一部民有地を使用することになります。使用にあたっては、買受者の責任において借り上げ協議等を行い、土地の使用許可を得ることとし、土地の保全管理及び導水管の保全に努めて下さい。   | カラマツ   | 生立木 | 一般材             |            | 2           | 11          | 8           | 4           |             |            | 25        | 23.17      |            |           |  |
| 林齢(年)        | 59                  |  | N計     |     |                 |            | 259         | 1,074       | 2,211       | 1,844       | 365         | 21         | 2         | 5,776      | 4,624.50   |           |  |
| 搬出期間(ヶ月)     | 36                  | 4. 伐採・搬出にあたっては、境界標の損傷防止措置を講じて下さい。  | ブナ     | 生立木 | 一般材             |            |             |             |             | 1           |             |            | 1         | 1.23       |            |           |  |
| 契約関係         | 分収造林                |  | クリ     | 生立木 | 一般材             |            |             | 14          | 1           |             |             |            |           | 15         | 6.20       |           |  |
| 民収分納入方法      | 振込                  | 5. 売払い物件に起因して第三者に損害を与えた場合は、買受人がその賠償の責を負うこと。  | ナラ     | 生立木 | 一般材             |            |             | 10          | 2           |             |             |            | 12        | 5.26       |            |           |  |
| 法令制限、その他留意事項 |                     |  | サワグルミ  | 生立木 | 一般材             |            |             | 26          | 4           | 2           |             |            |           | 32         | 17.49      |           |  |
| 保安林          | -                   |  | オニグルミ  | 生立木 | 一般材             |            |             | 1           |             |             |             |            | 1         | 0.36       |            |           |  |
| 自然公園         | -                   |  | カツラ    | 生立木 | 一般材             |            |             | 3           | 1           |             | 1           |            | 5         | 4.31       |            |           |  |
| 砂防指定         | -                   |  | ホオノキ   | 生立木 | 一般材             |            |             | 88          | 5           |             |             |            | 93        | 36.37      |            |           |  |
| 車両制限         | 10t                 |  | サクラ    | 生立木 | 一般材             |            |             | 1           | 2           | 1           |             |            | 4         | 3.70       |            |           |  |
|              |                     |  | イタヤカエデ | 生立木 | 一般材             |            |             | 3           | 1           |             |             |            | 4         | 2.38       |            |           |  |
|              |                     |  | トチノキ   | 生立木 | 一般材             |            |             | 4           | 1           |             |             |            | 5         | 2.07       |            |           |  |
|              |                     |  | センノキ   | 生立木 | 一般材             |            |             | 1           |             |             |             |            | 1         | 0.51       |            |           |  |
|              |                     |  | 他L     | 生立木 | 一般材             |            |             | 8           |             |             |             |            | 8         | 2.83       |            |           |  |
|              |                     |  | 他L     | 生立木 | 低質材             | 398        | 499         |             |             |             |             |            | 897       | 73.93      |            |           |  |
|              |                     |  | L計     |     |                 | 398        | 499         | 159         | 17          | 4           | 1           |            | 1,078     | 156.64     |            |           |  |
|              |                     |  | 合計     |     |                 | 657        | 1,573       | 2,370       | 1,861       | 369         | 22          | 2          | 6,854     | 4,781.14   |            |           |  |

物件番号 (5) 号  
 国有林名 小沢田外7国有林  
 林小班 122リ林小班

主要樹種径級別本数及び材積

| 樹種     | 秋田杉(一般材) |                   | カラマツ(一般材) |                   |
|--------|----------|-------------------|-----------|-------------------|
|        | 28cm     | 23m               | 32cm      | 22m               |
| 径級     | (本)      | (m <sup>3</sup> ) | (本)       | (m <sup>3</sup> ) |
| 10cm以下 |          |                   |           |                   |
| 12cm   | 165      | 11.55             |           |                   |
| 14cm   | 163      | 17.93             | 1         | 0.11              |
| 16cm   | 221      | 35.36             |           |                   |
| 18cm   | 236      | 51.92             | 1         | 0.20              |
| 20cm   | 287      | 83.23             |           |                   |
| 22cm   | 346      | 134.94            |           |                   |
| 24cm   | 417      | 200.16            | 2         | 0.85              |
| 26cm   | 458      | 265.64            | 4         | 1.93              |
| 28cm   | 475      | 332.50            | 2         | 1.20              |
| 30cm   | 504      | 418.32            | 3         | 2.24              |
| 32cm   | 482      | 467.54            | 1         | 0.82              |
| 34cm   | 424      | 479.12            | 3         | 3.07              |
| 36cm   | 398      | 497.50            | 3         | 3.54              |
| 38cm   | 294      | 423.36            |           |                   |
| 40cm   | 238      | 390.32            | 1         | 1.40              |
| 42cm   | 152      | 267.52            | 1         | 1.67              |
| 44cm   | 91       | 180.18            | 1         | 1.69              |
| 46cm   | 63       | 134.19            |           |                   |
| 48cm   | 33       | 78.21             | 1         | 2.14              |
| 50cm   | 22       | 55.66             | 1         | 2.31              |
| 52cm   | 7        | 19.60             |           |                   |
| 54cm   | 8        | 23.84             |           |                   |
| 56cm   | 3        | 9.48              |           |                   |
| 58cm   | 2        | 6.94              |           |                   |
| 60cm   | 1        | 3.67              |           |                   |
| 62cm   | 2        | 7.18              |           |                   |
| 64cm   |          |                   |           |                   |
| 66cm以上 |          |                   |           |                   |
| 計      | 5,492    | 4,595.86          | 25        | 23.17             |

米代東部森林管理署 上小阿仁支署 小沢田外7国有林

| 林小班   | 伐採種 | 調査区域 (ha) |  |      |
|-------|-----|-----------|--|------|
|       |     | 収穫        |  | 計    |
| 122 り | 皆伐  | 8.29      |  | 8.29 |
| 計     |     | 8.29      |  | 8.29 |

# 国有林野施業実施計画図

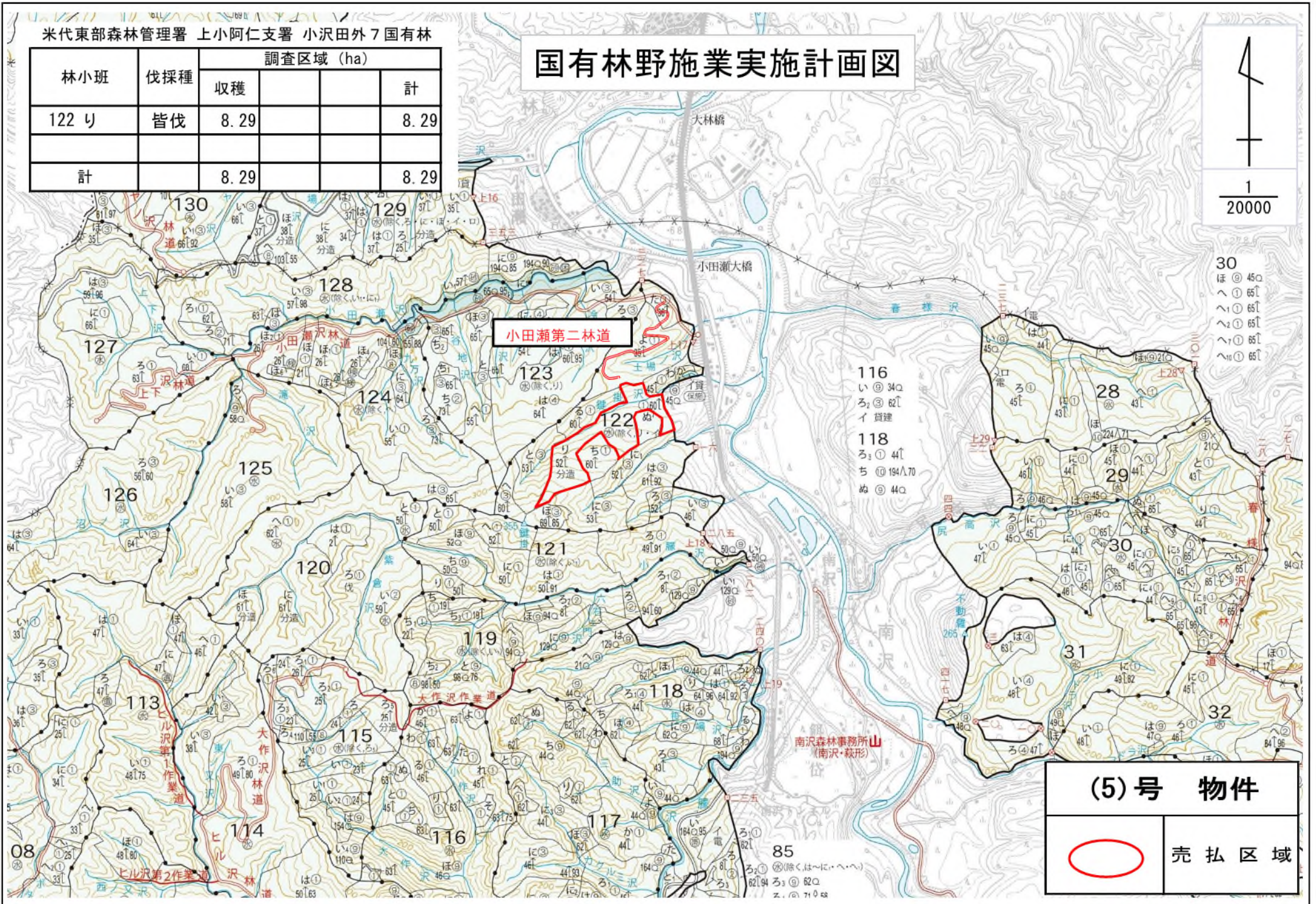
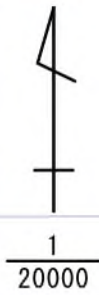

**(5)号 物件**

 売払区域



## 公 売 物 件 明 細 書 ( 立 木 )

| 物件番号         | (6)                  | 主要樹種径級別本数及び総材積、平均径級                                  |     |     |         |            |             |             |             |             |             |            |           |            |            |           |  |
|--------------|----------------------|--|-----|-----|---------|------------|-------------|-------------|-------------|-------------|-------------|------------|-----------|------------|------------|-----------|--|
| 物件所在地        | 羽根山沢外6国有林<br>247る林小班 | 1. 当該箇所は保安林につき年度内に伐採が終了しない場合は、再度協議が必要になりますのでご了承願います。 | 樹種  | 種類  | 一般材低質材別 | 径 級 別 本 数  |             |             |             |             |             |            |           | 計          |            | 平均        |  |
|              |                      |  |     |     |         | 10cm<br>以下 | 12cm<br>~20 | 22cm<br>~30 | 32cm<br>~40 | 42cm<br>~50 | 52cm<br>~60 | 62cm<br>以上 | 本数<br>(本) | 材積<br>(m3) | 径級<br>(cm) | 樹高<br>(m) |  |
| 調査方法         | 標準地                  |  | 秋田杉 | 生立木 | 一般材     |            | 425         | 561         | 544         | 272         | 102         |            | 1,904     | 1,917.33   | 32         | 24        |  |
| 伐採方法         | 皆伐                   |  |     |     |         |            |             |             |             |             |             |            |           |            |            |           |  |
| 面積 (ha)      | 4.38                 |  |     |     |         |            |             |             |             |             |             |            |           |            |            |           |  |
| 林齢 (年)       | 64                   |  |     |     |         |            |             |             |             |             |             |            |           |            |            |           |  |
| 搬出期間(ヶ月)     | 36                   |  |     |     |         |            |             |             |             |             |             |            |           |            |            |           |  |
| 契約関係         | —                    |  |     |     |         |            |             |             |             |             |             |            |           |            |            |           |  |
| 民収分納入方法      | —                    |  | N計  |     |         |            | 425         | 561         | 544         | 272         | 102         |            | 1,904     | 1,917.33   |            |           |  |
| 法令制限、その他留意事項 |                      |  | ナラ  | 生立木 | 一般材     |            |             | 34          |             |             |             |            | 34        | 14.25      |            |           |  |
| 保安林          | 水源涵養                 |  | 他L  | 生立木 | 低質材     |            | 221         |             |             |             |             |            | 221       | 25.60      |            |           |  |
| 自然公園         | —                    |  |     |     |         |            |             |             |             |             |             |            |           |            |            |           |  |
| 砂防指定         | —                    |  |     |     |         |            |             |             |             |             |             |            |           |            |            |           |  |
| 車両制限         | 10t                  |  | L計  |     |         |            | 221         | 34          |             |             |             |            | 255       | 39.85      |            |           |  |
|              |                      |  | 合計  |     |         |            | 646         | 595         | 544         | 272         | 102         |            | 2,159     | 1,957.18   |            |           |  |

物件番号 (6) 号  
 国有林名 羽根山沢外6国有林  
 林小班 247る林小班

主要樹種径級別本数及び材積

| 樹種       | 秋田杉(一般材) |                   |     |                   |
|----------|----------|-------------------|-----|-------------------|
|          | 32cm     | 24m               |     |                   |
| 平均<br>径級 | (本)      | (m <sup>3</sup> ) | (本) | (m <sup>3</sup> ) |
| 10cm以下   |          |                   |     |                   |
| 12cm     | 17       | 1.02              |     |                   |
| 14cm     | 136      | 17.47             |     |                   |
| 16cm     | 34       | 5.77              |     |                   |
| 18cm     | 85       | 19.50             |     |                   |
| 20cm     | 153      | 44.44             |     |                   |
| 22cm     | 85       | 32.05             |     |                   |
| 24cm     | 51       | 26.29             |     |                   |
| 26cm     | 187      | 116.35            |     |                   |
| 28cm     | 153      | 115.33            |     |                   |
| 30cm     | 85       | 75.81             |     |                   |
| 32cm     | 85       | 80.73             |     |                   |
| 34cm     | 85       | 95.82             |     |                   |
| 36cm     | 136      | 161.29            |     |                   |
| 38cm     | 136      | 190.97            |     |                   |
| 40cm     | 102      | 156.20            |     |                   |
| 42cm     | 51       | 83.44             |     |                   |
| 44cm     | 85       | 157.05            |     |                   |
| 46cm     | 51       | 102.44            |     |                   |
| 48cm     | 85       | 185.71            |     |                   |
| 50cm     | 34       | 79.03             |     |                   |
| 52cm     | 68       | 170.62            |     |                   |
| 54cm     |          |                   |     |                   |
| 56cm     |          |                   |     |                   |
| 58cm     |          |                   |     |                   |
| 60cm     |          |                   |     |                   |
| 62cm     |          |                   |     |                   |
| 64cm     |          |                   |     |                   |
| 66cm以上   |          |                   |     |                   |
| 計        | 1,904    | 1,917.33          |     |                   |

国有林野施業実施計画図

| 期<br>難 | 林小班   | 伐採種 | 調査区域 (ha) |  |      |
|--------|-------|-----|-----------|--|------|
|        |       |     | 収穫        |  | 計    |
|        | 247 ㍷ | 皆伐  | 4.38      |  | 4.38 |
|        | 計     |     | 4.38      |  | 4.38 |

|         |
|---------|
| 76年90%  |
| 16年100% |
| 74年70%  |
| 24年90%  |
| 20年90%  |
| 40年85%  |
| 40年100% |
| 林       |
| 跡地      |
| 木地      |
| 新未了     |
| 新未了     |
| 更新未了    |
| 敷       |
| 園敷      |
| 園敷      |
| 敷       |
| 場敷      |
| 敷       |
| 道敷      |
| 敷       |
| の森施設敷   |
| 線敷      |
| 用地      |
| 用地      |
| 用地      |
| 也用地     |
| 業用地     |
| 牧地      |
| 用地      |
| の森施設敷   |
| 用地      |
| 用地      |
| 貸地      |

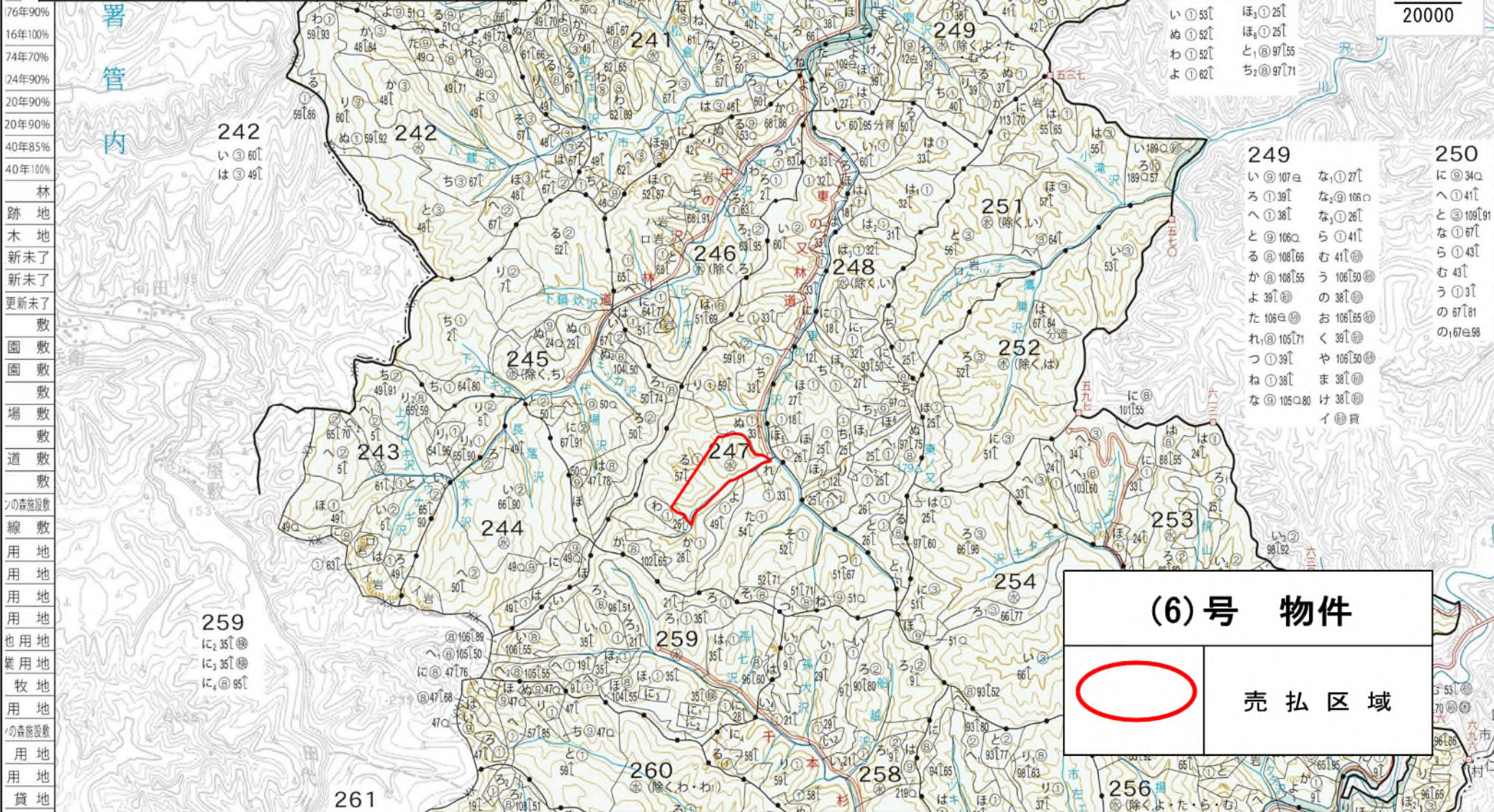

|   |                                    |  |   |
|---|------------------------------------|--|---|
| 246<br>い①53㍷<br>ぬ①52㍷<br>わ①52㍷<br>よ①62㍷ | 248<br>ほ①25㍷<br>と①97㍷55<br>ち①97㍷71 | 249<br>い①107㍷<br>ろ①38㍷<br>へ①38㍷<br>と①106㍷<br>る①108㍷66<br>か①108㍷55<br>よ38㍷<br>た106㍷<br>れ①105㍷71<br>つ①39㍷<br>ね①38㍷<br>な①105㍷00 | 250<br>に①34㍷<br>へ①41㍷<br>と①109㍷91<br>な①67㍷<br>ら①43㍷<br>む43㍷<br>う①3㍷<br>の67㍷81<br>の67㍷98 |
|---|------------------------------------|--|---|

(6)号 物件

売払区域

245

米代東部森林管理署 上小阿仁支署 羽根山沢外6国有林

| 林小班   | 伐採種 | 調査区域 (ha) |  |      |
|-------|-----|-----------|--|------|
|       |     | 収穫        |  | 計    |
| 247 る | 皆伐  | 4.38      |  | 4.38 |
| 計     |     | 4.38      |  | 4.38 |

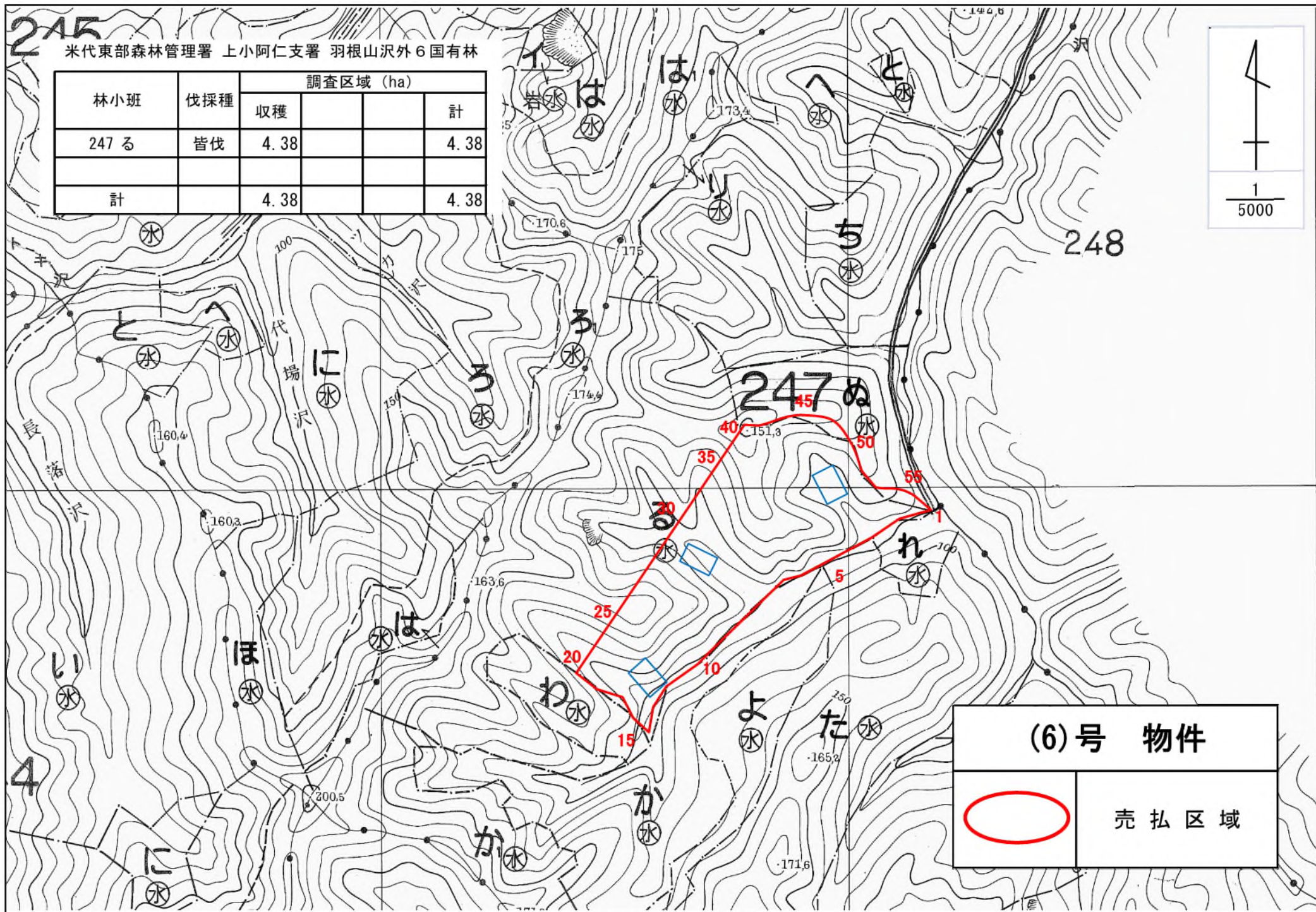
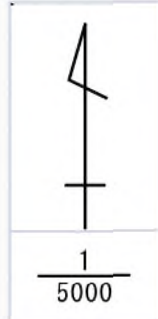

|         |      |
|---------|------|
| (6)号 物件 |      |
|         | 売払区域 |



## 公 売 物 件 明 細 書 ( 立 木 )

| 物件番号         | (7)                  | 1. 当該箇所は保安林につき年度内に伐採が終了しない場合は、再度協議が必要になりますのでご了承願います。 | 主要樹種径級別本数及び総材積、平均径級 |     |                 |            |             |             |             |             |             |            |           |            |            |           |
|--------------|----------------------|--|---------------------|-----|-----------------|------------|-------------|-------------|-------------|-------------|-------------|------------|-----------|------------|------------|-----------|
|              |                      |  | 樹種                  | 種類  | 一般材<br>低質材<br>別 | 径 級 別 本 数  |             |             |             |             |             |            | 計         |            | 平均         |           |
|              |                      |  |                     |     |                 | 10cm<br>以下 | 12cm<br>~20 | 22cm<br>~30 | 32cm<br>~40 | 42cm<br>~50 | 52cm<br>~60 | 62cm<br>以上 | 本数<br>(本) | 材積<br>(m3) | 径級<br>(cm) | 樹高<br>(m) |
| 物件所在地        | 羽根山沢外6国有林<br>247た林小班 |  | 秋田杉                 | 生立木 | 一般材             |            | 114         | 263         | 426         | 294         | 98          | 32         | 1,227     | 1,659.79   | 38         | 25        |
| 調査方法         | 標準地                  |  |                     |     |                 |            |             |             |             |             |             |            |           |            |            |           |
| 伐採方法         | 皆伐                   |  |                     |     |                 |            |             |             |             |             |             |            |           |            |            |           |
| 面積 (ha)      | 3.36                 |  |                     |     |                 |            |             |             |             |             |             |            |           |            |            |           |
| 林齢 (年)       | 61                   |  |                     |     |                 |            |             |             |             |             |             |            |           |            |            |           |
| 搬出期間(ヶ月)     | 36                   |  |                     |     |                 |            |             |             |             |             |             |            |           |            |            |           |
| 契約関係         | —                    |  |                     |     |                 |            |             |             |             |             |             |            |           |            |            |           |
| 民収分納入方法      | —                    |  |                     |     |                 |            |             |             |             |             |             |            |           |            |            |           |
|              |                      |  |                     |     |                 |            |             |             |             |             |             |            |           |            |            |           |
| 法令制限、その他留意事項 |                      |  |                     |     |                 |            |             |             |             |             |             |            |           |            |            |           |
| 保安林          | 水源涵養                 |  | ホオノキ                | 生立木 | 一般材             |            |             | 16          |             |             |             |            | 16        | 13.43      |            |           |
| 自然公園         | —                    |  | イタヤカエデ              | 生立木 | 一般材             |            | 32          |             |             |             |             |            | 32        | 13.43      |            |           |
| 砂防指定         | —                    |  | トチノキ                | 生立木 | 一般材             |            | 16          |             |             |             |             |            | 16        | 3.93       |            |           |
| 車両制限         | 10t                  |  | 他L                  | 生立木 | 低質材             |            | 181         |             |             |             |             |            | 181       | 18.02      |            |           |
|              |                      |  |                     |     |                 |            |             |             |             |             |             |            |           |            |            |           |
|              |                      |  | L計                  |     |                 |            | 229         | 16          |             |             |             |            | 245       | 48.81      |            |           |
|              |                      |  | 合計                  |     |                 |            | 114         | 492         | 442         | 294         | 98          | 32         | 1,472     | 1,708.60   |            |           |

物件番号 (7) 号  
 国有林名 羽根山沢外6国有林  
 林小班 247た林小班

主要樹種径級別本数及び材積

| 樹種       | 秋田杉(一般材) |                   |     |                   |
|----------|----------|-------------------|-----|-------------------|
|          | 38cm     | 25m               |     |                   |
| 平均<br>径級 | (本)      | (m <sup>3</sup> ) | (本) | (m <sup>3</sup> ) |
| 10cm以下   |          |                   |     |                   |
| 12cm     |          |                   |     |                   |
| 14cm     | 16       | 1.31              |     |                   |
| 16cm     | 33       | 5.90              |     |                   |
| 18cm     | 49       | 9.50              |     |                   |
| 20cm     | 16       | 4.26              |     |                   |
| 22cm     | 33       | 13.43             |     |                   |
| 24cm     | 66       | 33.42             |     |                   |
| 26cm     | 33       | 21.29             |     |                   |
| 28cm     | 33       | 25.88             |     |                   |
| 30cm     | 98       | 86.81             |     |                   |
| 32cm     | 98       | 95.33             |     |                   |
| 34cm     | 115      | 127.11            |     |                   |
| 36cm     | 98       | 124.82            |     |                   |
| 38cm     | 49       | 68.47             |     |                   |
| 40cm     | 66       | 100.57            |     |                   |
| 42cm     | 82       | 134.48            |     |                   |
| 44cm     | 32       | 59.62             |     |                   |
| 46cm     | 115      | 225.88            |     |                   |
| 48cm     | 16       | 35.87             |     |                   |
| 50cm     | 49       | 114.50            |     |                   |
| 52cm     | 66       | 158.07            |     |                   |
| 54cm     | 16       | 45.05             |     |                   |
| 56cm     | 16       | 47.83             |     |                   |
| 58cm     |          |                   |     |                   |
| 60cm     |          |                   |     |                   |
| 62cm     | 16       | 58.64             |     |                   |
| 64cm     | 16       | 61.75             |     |                   |
| 66cm以上   |          |                   |     |                   |
| 計        | 1,227    | 1,659.79          |     |                   |

町 帝  
 難 林  
 材積、右  
 側100  
 %の場  
 合を示  
 26年1  
 31年9  
 76年5  
 116年1  
 74年7  
 24年90%  
 20年90%  
 20年90%  
 40年85%  
 40年100%  
 林  
 跡地  
 木地  
 更新未了  
 更新未了  
 更新未了  
 敷  
 園敷  
 園敷  
 園敷  
 場敷  
 敷  
 道敷  
 敷  
 ノの森施設敷  
 線敷  
 用地  
 用地  
 用地  
 池用地  
 業用地  
 牧地  
 用地  
 ノの森施設敷  
 用地  
 用地  
 貸地  
 木地  
 込地  
 見込地

236

米代東部森林管理署 上小阿仁支署 羽根山沢外6国有林

国有林野施業実施計画図

| 林小班   | 伐採種 | 調査区域 (ha) |  |      |
|-------|-----|-----------|--|------|
|       |     | 収穫        |  | 計    |
| 247 た | 皆伐  | 3.36      |  | 3.36 |
| 計     |     | 3.36      |  | 3.36 |

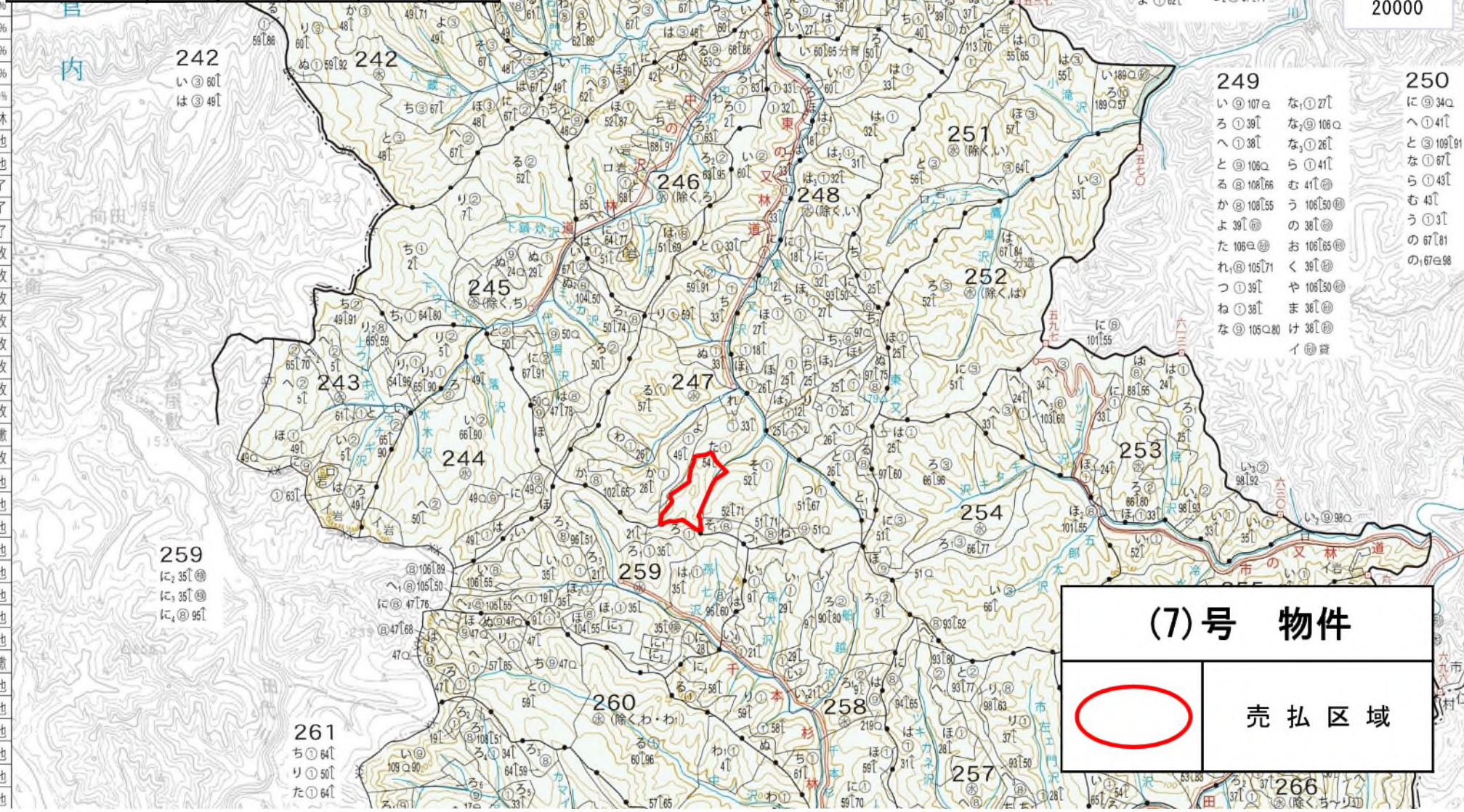

(7)号 物件

 売払区域

米代東部森林管理署 上小阿仁支署 羽根山沢外6国有林

| 林小班   | 伐採種 | 調査区域 (ha) |  |      |
|-------|-----|-----------|--|------|
|       |     | 収穫        |  | 計    |
| 247 た | 皆伐  | 3.36      |  | 3.36 |
| 計     |     | 3.36      |  | 3.36 |

247ぬ

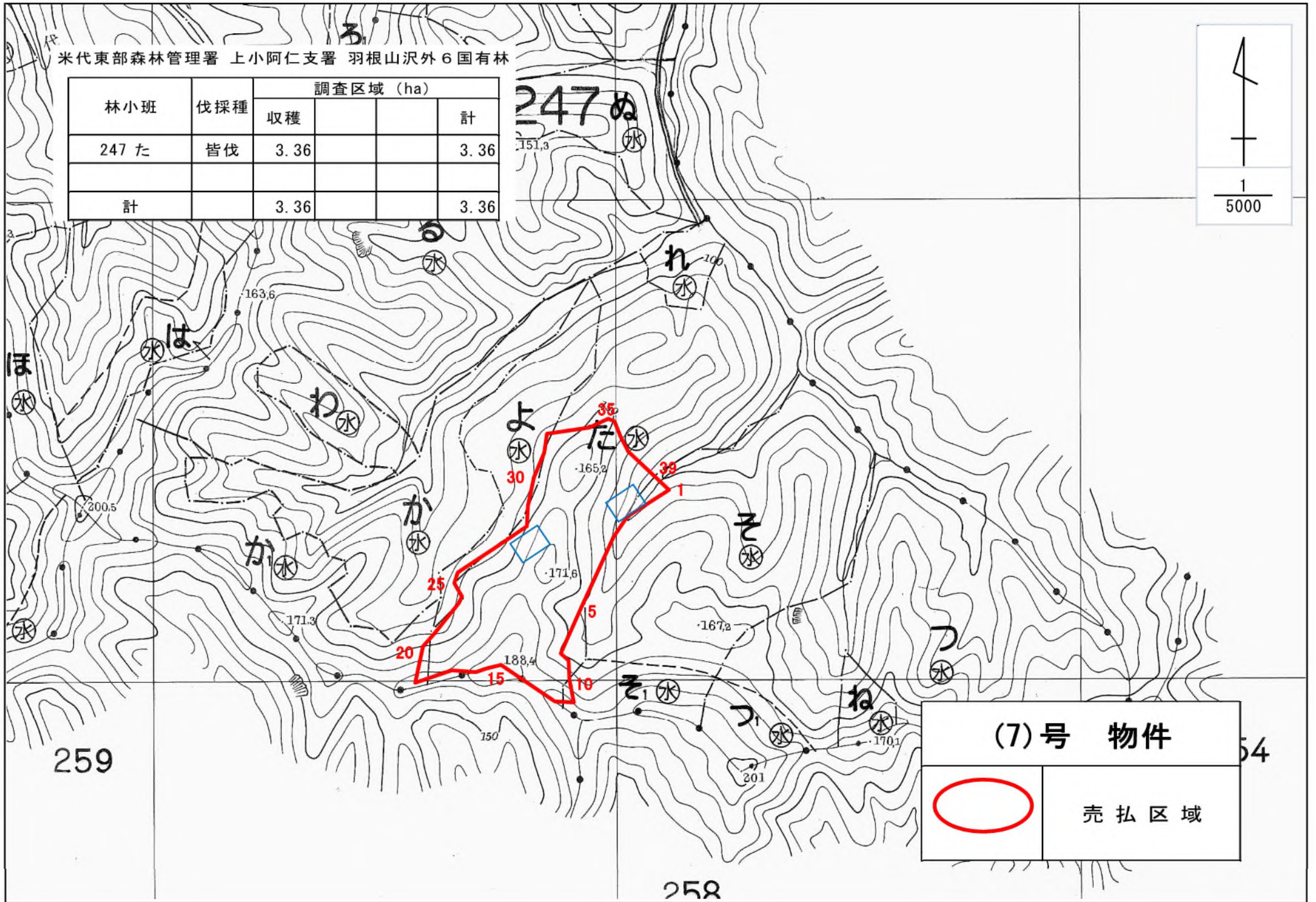
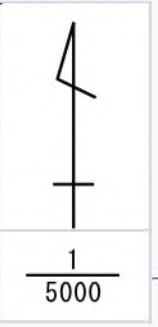

(7)号 物件

○ 売払区域

259

258

54

公 売 物 件 明 細 書 ( 立 木 )

| 物件番号         | (8)  | 物件所在地<br>桐内沢外30国有林<br>1002に林小班   | 主要樹種径級別本数及び総材積、平均径級 |     |             |            |             |             |             |             |             |            |           |            |            |           |  |  |
|--------------|------|--|---------------------|-----|-------------|------------|-------------|-------------|-------------|-------------|-------------|------------|-----------|------------|------------|-----------|--|--|
|              |      |  | 樹種                  | 種類  | 一般材<br>低質材別 | 径 級 別 本 数  |             |             |             |             |             |            |           | 計          |            | 平均        |  |  |
|              |      |  |                     |     |             | 10cm<br>以下 | 12cm<br>~20 | 22cm<br>~30 | 32cm<br>~40 | 42cm<br>~50 | 52cm<br>~60 | 62cm<br>以上 | 本数<br>(本) | 材積<br>(m3) | 径級<br>(cm) | 樹高<br>(m) |  |  |
| 調査方法         | 直径毎木 | 1. 本物件は分収造林であるため、分収金を契約成立後こちらが提示する費用負担者等の口座にそれぞれ振込みしてください。(北秋田市長)<br><br>2. 当該箇所は猛禽類の生育箇所に接近しており、営業期間への配慮により <b>事業時期に制限</b> があります。 | 秋田杉                 | 生立木 | 一般材         |            | 296         | 208         | 229         | 173         | 71          | 8          | 985       | 980.55     | 32         | 20        |  |  |
| 伐採方法         | 皆伐   |  | 秋田杉(外)              | 生立木 | 低質材         | 133        |             |             |             |             |             |            | 133       | 2.32       |            |           |  |  |
| 面積(ha)       | 2.22 |  | カラマツ                | 生立木 | 一般材         |            |             |             |             | 2           |             |            | 2         | 3.36       | 42         | 25        |  |  |
| 林齢(年)        | 74   |  |                     |     |             |            |             |             |             |             |             |            |           |            |            |           |  |  |
| 搬出期間(ヶ月)     | 36   |  | N計                  |     |             |            | 133         | 296         | 208         | 229         | 175         | 71         | 8         | 1,120      | 986.23     |           |  |  |
| 契約関係         | 分収造林 |  | クリ                  | 生立木 | 一般材         |            |             |             | 1           | 3           |             |            | 2         | 6          | 6.19       |           |  |  |
| 民収分納入方法      | 振込   |  | ナラ                  | 生立木 | 一般材         |            |             |             | 19          | 2           | 2           | 2          | 2         | 27         | 19.11      |           |  |  |
| 法令制限、その他留意事項 |      |  | サワグルミ               | 生立木 | 一般材         |            |             |             | 1           | 1           |             |            |           | 2          | 1.34       |           |  |  |
| 保安林          | —    |  | オニグルミ               | 生立木 | 一般材         |            |             |             | 31          | 23          | 1           |            |           | 55         | 29.24      |           |  |  |
| 自然公園         | —    |  | ケヤキ                 | 生立木 | 一般材         |            |             |             | 8           | 8           | 4           |            |           | 20         | 14.09      |           |  |  |
| 砂防指定         | —    |  | カツラ                 | 生立木 | 一般材         |            |             |             | 2           | 2           |             |            | 1         | 1          | 6          | 6.41      |  |  |
| 車両制限         | 10t  |  | ホオノキ                | 生立木 | 一般材         |            |             |             | 14          | 4           |             |            |           | 18         | 7.86       |           |  |  |
|              |      |  | サクラ                 | 生立木 | 一般材         |            |             |             | 2           | 1           |             |            | 1         | 4          | 3.78       |           |  |  |
|              |      |  | イタヤカエデ              | 生立木 | 一般材         |            |             |             | 22          | 6           | 1           | 1          |           | 30         | 16.26      |           |  |  |
|              |      |  | トチノキ                | 生立木 | 一般材         |            |             |             | 1           | 1           |             |            |           | 2          | 0.76       |           |  |  |
|              |      | センノキ   | 生立木                 | 一般材 |             |            |             |             | 1           | 1           |             |            | 2         | 2.09       |            |           |  |  |
|              |      | 他L   | 生立木                 | 一般材 |             |            |             | 11          | 9           |             |             |            | 20        | 10.74      |            |           |  |  |
|              |      | 他L   | 生立木                 | 低質材 | 480         | 254        |             |             |             |             |             |            | 734       | 30.38      |            |           |  |  |
|              |      | L計   |                     |     |             | 480        | 254         | 112         | 61          | 9           | 7           | 3          | 926       | 148.25     |            |           |  |  |
|              |      | 合計   |                     |     |             | 613        | 550         | 320         | 290         | 184         | 78          | 11         | 2,046     | 1,134.48   |            |           |  |  |

物件番号 (8) 号  
 国有林名 桐内沢外30国有林  
 林小班 1002に林小班

主要樹種径級別本数及び材積

| 樹種     | 秋田杉(一般材) |             | カラマツ                     |             |                          |
|--------|----------|-------------|--------------------------|-------------|--------------------------|
|        | 平均<br>径級 | 32cm<br>(本) | 20m<br>(m <sup>3</sup> ) | 42cm<br>(本) | 25m<br>(m <sup>3</sup> ) |
| 10cm以下 |          |             |                          |             |                          |
| 12cm   | 84       | 4.20        |                          |             |                          |
| 14cm   | 49       | 4.41        |                          |             |                          |
| 16cm   | 59       | 7.67        |                          |             |                          |
| 18cm   | 57       | 10.26       |                          |             |                          |
| 20cm   | 47       | 10.81       |                          |             |                          |
| 22cm   | 43       | 13.76       |                          |             |                          |
| 24cm   | 45       | 17.55       |                          |             |                          |
| 26cm   | 41       | 19.68       |                          |             |                          |
| 28cm   | 40       | 23.60       |                          |             |                          |
| 30cm   | 39       | 27.30       |                          |             |                          |
| 32cm   | 45       | 37.35       |                          |             |                          |
| 34cm   | 52       | 50.44       |                          |             |                          |
| 36cm   | 56       | 63.28       |                          |             |                          |
| 38cm   | 28       | 36.68       |                          |             |                          |
| 40cm   | 48       | 72.00       |                          |             |                          |
| 42cm   | 36       | 57.96       | 1                        | 1.67        |                          |
| 44cm   | 50       | 91.00       | 1                        | 1.69        |                          |
| 46cm   | 35       | 71.40       |                          |             |                          |
| 48cm   | 29       | 63.51       |                          |             |                          |
| 50cm   | 23       | 55.89       |                          |             |                          |
| 52cm   | 21       | 54.39       |                          |             |                          |
| 54cm   | 20       | 57.40       |                          |             |                          |
| 56cm   | 16       | 48.64       |                          |             |                          |
| 58cm   | 10       | 33.40       |                          |             |                          |
| 60cm   | 4        | 14.12       |                          |             |                          |
| 62cm   | 1        | 3.87        |                          |             |                          |
| 64cm   | 3        | 12.21       |                          |             |                          |
| 66cm以上 | 4        | 17.77       |                          |             |                          |
| 計      | 985      | 980.55      | 2                        | 3.36        |                          |

# 国有林野施業実施計画図

| 林小班    | 伐採種 | 調査区域 (ha) |  |      |
|--------|-----|-----------|--|------|
|        |     | 収穫        |  | 計    |
| 1002 に | 皆伐  | 2.22      |  | 2.22 |
| 計      |     | 2.22      |  | 2.22 |

- れ 65↑分育
- れ 65↑
- そ 61↑分育
- そ 61↑
- つ 175Q89
- お 55Q
- く 56↑分育
- く 56↑分育
- ま 62↑分育
- ま 62↑
- ふ 56↑
- て 53Q

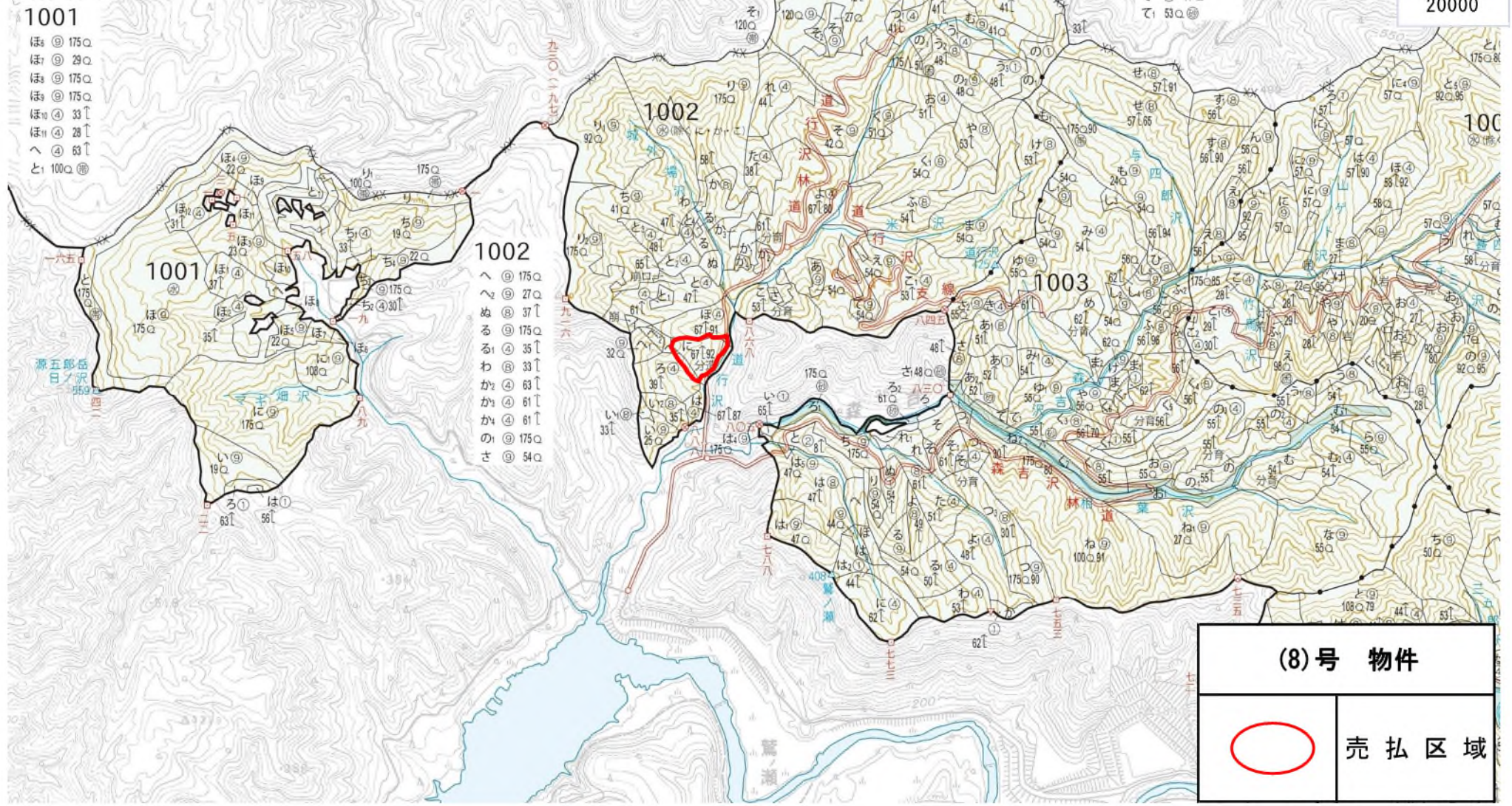
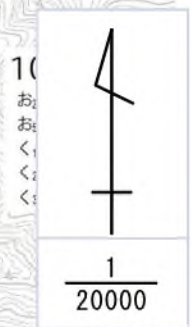

- 1001
- ほ 175Q
- ほ 29Q
- ほ 175Q
- ほ 175Q
- ほ 33↑
- ほ 28↑
- へ 63↑
- と 100Q

- 1002
- へ 175Q
- へ 27Q
- ぬ 37↑
- る 175Q
- る 35↑
- わ 33↑
- か 63↑
- か 61↑
- か 61↑
- の 175Q
- さ 54Q

|                |      |
|----------------|------|
| <b>(8)号 物件</b> |      |
|                | 売払区域 |

米代東部森林管理署 上小阿仁支署 桐内沢外30国有林

| 林小班    | 伐採種 | 調査区域 (ha) |  |      |
|--------|-----|-----------|--|------|
|        |     | 収穫        |  | 計    |
| 1002 に | 皆伐  | 2.22      |  | 2.22 |
| 計      |     | 2.22      |  | 2.22 |

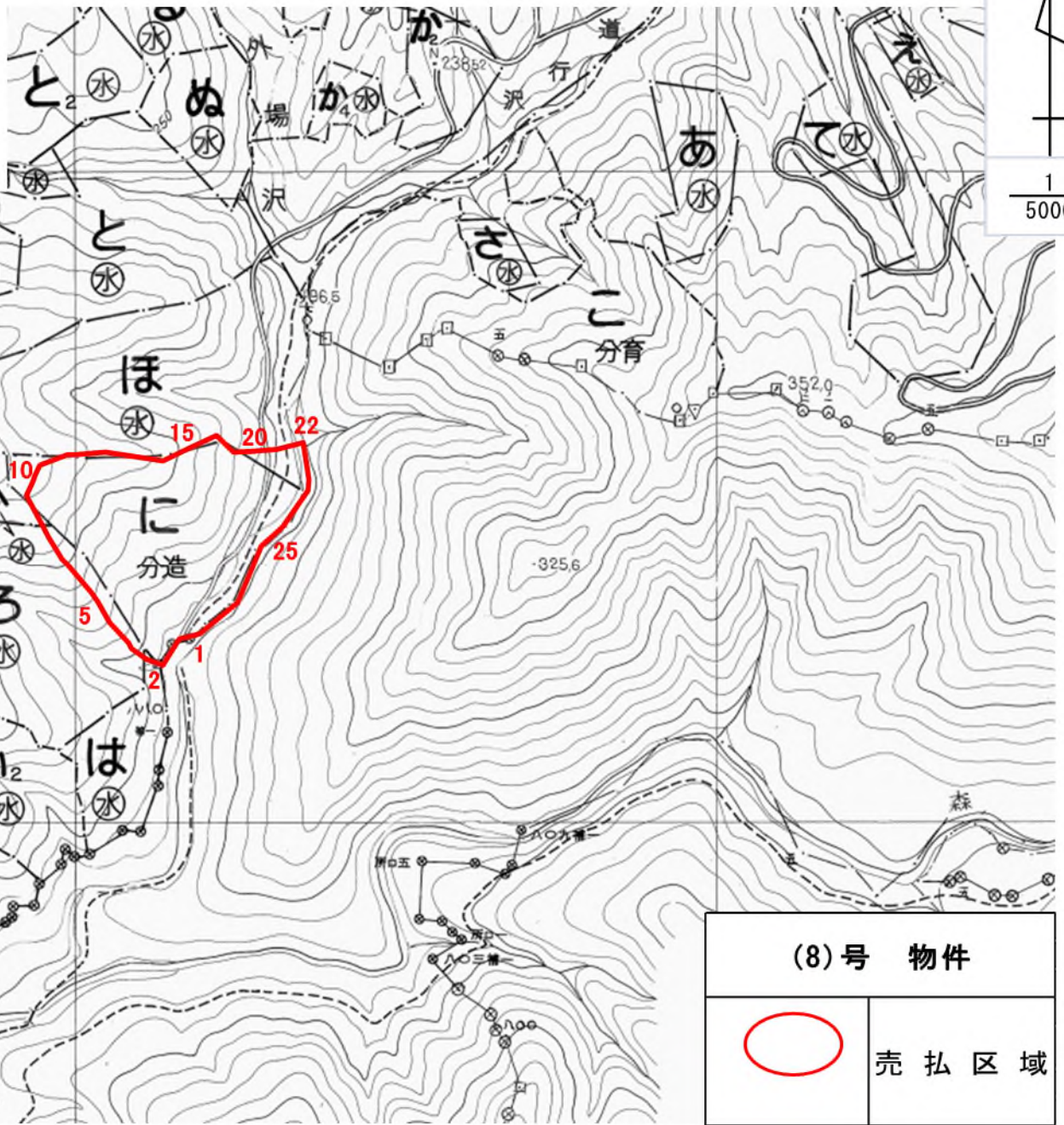

|         |      |
|---------|------|
| (8)号 物件 |      |
| ○       | 売払区域 |



## 公 売 物 件 明 細 書 ( 立 木 )

| 物件番号         | (9)                  | 主要樹種径級別本数及び総材積、平均径級   |     |     |                 |            |             |             |             |             |             |            |           |            |            |           |
|--------------|----------------------|---|-----|-----|-----------------|------------|-------------|-------------|-------------|-------------|-------------|------------|-----------|------------|------------|-----------|
| 物件所在地        | 早瀬沢外7国有林<br>2039と林小班 | 1. 本物件は分収造林であるため、分収金を契約成立後こちらが提示する費用負担者等の口座にそれぞれ振込みしてください。(野尻部分林組合) | 樹種  | 種類  | 一般材<br>低質材<br>別 | 径 級 別 本 数  |             |             |             |             |             |            | 計         |            | 平均         |           |
|              |                      |   |     |     |                 | 10cm<br>以下 | 12cm<br>~20 | 22cm<br>~30 | 32cm<br>~40 | 42cm<br>~50 | 52cm<br>~60 | 62cm<br>以上 | 本数<br>(本) | 材積<br>(m3) | 径級<br>(cm) | 樹高<br>(m) |
| 調査方法         | 直径毎木                 |   | 秋田杉 | 生立木 | 一般材             |            | 63          | 292         | 152         | 14          |             |            | 521       | 356.44     | 28         | 20        |
| 伐採方法         | 経常間伐                 |   |     |     |                 |            |             |             |             |             |             |            |           |            |            |           |
| 面積 (ha)      | 2.80                 |   |     |     |                 |            |             |             |             |             |             |            |           |            |            |           |
| 林齢 (年)       | 54                   |   |     |     |                 |            |             |             |             |             |             |            |           |            |            |           |
| 搬出期間(ヶ月)     | 36                   |   |     |     |                 |            |             |             |             |             |             |            |           |            |            |           |
| 契約関係         | 分収造林                 |   |     |     |                 |            |             |             |             |             |             |            |           |            |            |           |
| 民収分納入方法      | 振込                   |   | N計  |     |                 |            | 63          | 292         | 152         | 14          |             |            | 521       | 356.44     |            |           |
|              |                      |   |     |     |                 |            |             |             |             |             |             |            |           |            |            |           |
| 法令制限、その他留意事項 |                      |   |     |     |                 |            |             |             |             |             |             |            |           |            |            |           |
| 保安林          | —                    |   |     |     |                 |            |             |             |             |             |             |            |           |            |            |           |
| 自然公園         | —                    |   |     |     |                 |            |             |             |             |             |             |            |           |            |            |           |
| 砂防指定         | —                    |   |     |     |                 |            |             |             |             |             |             |            |           |            |            |           |
| 車両制限         | 10t                  |   |     |     |                 |            |             |             |             |             |             |            |           |            |            |           |
|              |                      | 合計  |     |     |                 | 63         | 292         | 152         | 14          |             |             | 521        | 356.44    |            |            |           |

物件番号 (9) 号  
 国有林名 早瀬沢外7国有林  
 林小班 2039と林小班

主要樹種径級別本数及び材積

| 樹種       | 秋田杉(一般材) |                   |     |                   |
|----------|----------|-------------------|-----|-------------------|
|          | 28cm     | 20m               |     |                   |
| 平均<br>径級 | (本)      | (m <sup>3</sup> ) | (本) | (m <sup>3</sup> ) |
| 10cm以下   |          |                   |     |                   |
| 12cm     | 2        | 0.12              |     |                   |
| 14cm     | 2        | 0.18              |     |                   |
| 16cm     | 2        | 0.26              |     |                   |
| 18cm     | 15       | 2.70              |     |                   |
| 20cm     | 42       | 10.50             |     |                   |
| 22cm     | 46       | 14.72             |     |                   |
| 24cm     | 80       | 31.20             |     |                   |
| 26cm     | 52       | 24.96             |     |                   |
| 28cm     | 58       | 35.96             |     |                   |
| 30cm     | 56       | 41.44             |     |                   |
| 32cm     | 39       | 34.32             |     |                   |
| 34cm     | 32       | 31.04             |     |                   |
| 36cm     | 39       | 44.07             |     |                   |
| 38cm     | 26       | 34.06             |     |                   |
| 40cm     | 16       | 24.00             |     |                   |
| 42cm     | 6        | 10.14             |     |                   |
| 44cm     | 3        | 5.46              |     |                   |
| 46cm     | 1        | 2.04              |     |                   |
| 48cm     | 3        | 6.84              |     |                   |
| 50cm     | 1        | 2.43              |     |                   |
| 52cm     |          |                   |     |                   |
| 54cm     |          |                   |     |                   |
| 56cm     |          |                   |     |                   |
| 58cm     |          |                   |     |                   |
| 60cm     |          |                   |     |                   |
| 62cm     |          |                   |     |                   |
| 64cm     |          |                   |     |                   |
| 66cm以上   |          |                   |     |                   |
| 計        | 521      | 356.44            |     |                   |

国有林野施業実施計画図

| 林小班   | 伐採種 | 調査区域 (ha) |  |      |
|-------|-----|-----------|--|------|
|       |     | 収穫        |  | 計    |
| 2039と | 間伐  | 2.80      |  | 2.80 |
| 計     |     | 2.80      |  | 2.80 |

2033

- わ 64㊦
- か 64㊦
- の 42㊦
- の 42㊦

1  
20000

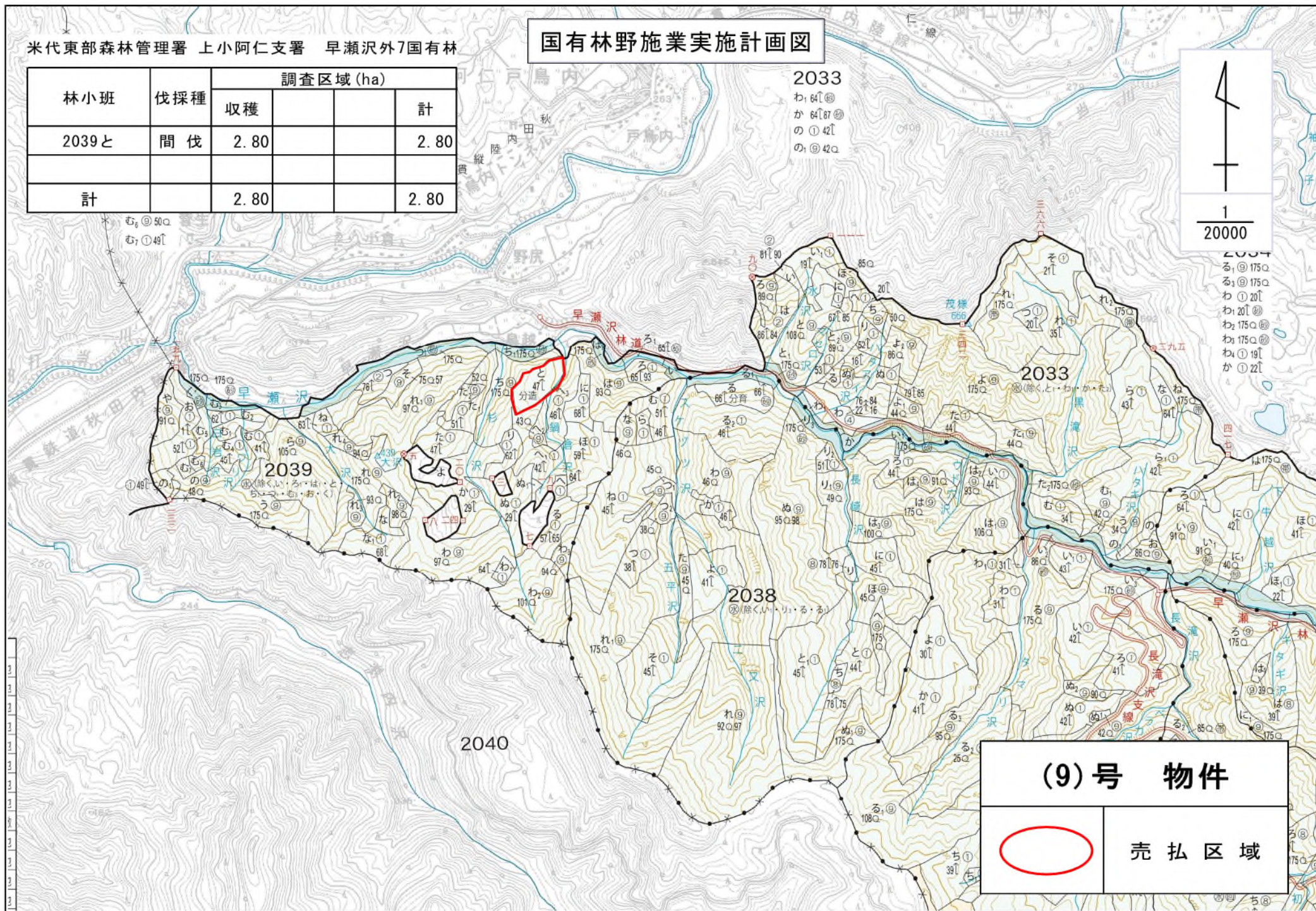

(9)号 物件



売払区域



## 公 売 物 件 明 細 書 ( 立 木 )

| 物件番号         | (10)                  | 主要樹種径級別本数及び総材積、平均径級   |        |        |             |            |             |             |             |             |             |            |           |            |            |           |    |
|--------------|-----------------------|---|--------|--------|-------------|------------|-------------|-------------|-------------|-------------|-------------|------------|-----------|------------|------------|-----------|----|
| 物件所在地        | 鏝内沢外3国有林<br>2040ろ1林小班 | 1. 本物件は分収造林であるため、分収金を契約成立後こちらが提示する費用負担者等の口座にそれぞれ振込みしてください。(長畑部分林組合) | 樹種     | 種類     | 一般材<br>低質材別 | 径 級 別 本 数  |             |             |             |             |             |            | 計         |            | 平均         |           |    |
|              |                       |   |        |        |             | 10cm<br>以下 | 12cm<br>~20 | 22cm<br>~30 | 32cm<br>~40 | 42cm<br>~50 | 52cm<br>~60 | 62cm<br>以上 | 本数<br>(本) | 材積<br>(m3) | 径級<br>(cm) | 樹高<br>(m) |    |
| 調査方法         | 直径毎木                  |   |        | 秋田杉    | 生立木         | 一般材        |             | 272         | 414         | 280         | 120         | 15         | 2         | 1,103      | 931.35     | 30        | 22 |
| 伐採方法         | 皆伐                    |   |        | 秋田杉(外) | 生立木         | 低質材        | 60          |             |             |             |             |            |           | 60         | 1.55       |           |    |
| 面積 (ha)      | 1.12                  |   |        |        |             |            |             |             |             |             |             |            |           |            |            |           |    |
| 林齢 (年)       | 63                    |   |        |        |             |            |             |             |             |             |             |            |           |            |            |           |    |
| 搬出期間(ヶ月)     | 36                    |   |        |        |             |            |             |             |             |             |             |            |           |            |            |           |    |
| 契約関係         | 分収造林                  |   |        |        |             |            |             |             |             |             |             |            |           |            |            |           |    |
| 民収分納入方法      | 振込                    |   |        | N計     |             |            | 60          | 272         | 414         | 280         | 120         | 15         | 2         | 1,163      | 932.90     |           |    |
| 法令制限、その他留意事項 |                       |   |        | ナラ     | 生立木         | 一般材        |             |             |             |             |             | 1          |           | 1          | 2.52       |           |    |
| 保安林          | —                     |   |        | サワグルミ  | 生立木         | 一般材        |             |             | 1           | 1           |             |            |           | 2          | 1.82       |           |    |
| 自然公園         | —                     |   |        | オニグルミ  | 生立木         | 一般材        |             |             | 1           |             |             |            |           | 1          | 0.55       |           |    |
| 砂防指定         | —                     |   | ケヤキ    | 生立木    | 一般材         |            |             | 1           |             |             |             |            | 1         | 0.70       |            |           |    |
| 車両制限         | 10t                   |   | カツラ    | 生立木    | 一般材         |            |             | 3           | 2           | 1           |             | 1          | 7         | 7.93       |            |           |    |
|              |                       |   | ホオノキ   | 生立木    | 一般材         |            |             | 2           |             |             |             |            | 2         | 0.94       |            |           |    |
|              |                       |   | イタヤカエデ | 生立木    | 一般材         |            |             |             | 1           |             |             |            | 1         | 1.04       |            |           |    |
|              |                       |   | トチノキ   | 生立木    | 一般材         |            |             | 2           |             |             |             |            | 2         | 0.98       |            |           |    |
|              |                       |   | 他L     | 生立木    | 一般材         |            |             |             | 1           |             |             |            | 1         | 0.91       |            |           |    |
|              |                       |   | 他L     | 生立木    | 低質材         | 62         | 32          |             |             |             |             |            | 94        | 4.18       |            |           |    |
|              |                       |   | L計     |        |             | 62         | 32          | 10          | 5           | 1           | 1           | 1          | 112       | 21.57      |            |           |    |
|              |                       |   | 合計     |        |             | 122        | 304         | 424         | 285         | 121         | 16          | 3          | 1,275     | 954.47     |            |           |    |

物件番号 (10) 号  
 国有林名 鰻内沢外3国有林  
 林小班 2040ろ1林小班

主要樹種径級別本数及び材積

| 樹種       | 秋田杉(一般材) |                   |     |                   |
|----------|----------|-------------------|-----|-------------------|
|          | 30cm     | 22m               |     |                   |
| 平均<br>径級 | (本)      | (m <sup>3</sup> ) | (本) | (m <sup>3</sup> ) |
| 10cm以下   |          |                   |     |                   |
| 12cm     | 44       | 3.08              |     |                   |
| 14cm     | 42       | 4.20              |     |                   |
| 16cm     | 62       | 8.68              |     |                   |
| 18cm     | 77       | 15.40             |     |                   |
| 20cm     | 47       | 13.16             |     |                   |
| 22cm     | 68       | 24.48             |     |                   |
| 24cm     | 98       | 44.10             |     |                   |
| 26cm     | 72       | 39.60             |     |                   |
| 28cm     | 82       | 54.12             |     |                   |
| 30cm     | 94       | 78.02             |     |                   |
| 32cm     | 68       | 62.56             |     |                   |
| 34cm     | 68       | 73.44             |     |                   |
| 36cm     | 50       | 62.50             |     |                   |
| 38cm     | 56       | 80.64             |     |                   |
| 40cm     | 38       | 62.32             |     |                   |
| 42cm     | 33       | 60.39             |     |                   |
| 44cm     | 33       | 65.34             |     |                   |
| 46cm     | 21       | 46.41             |     |                   |
| 48cm     | 22       | 52.14             |     |                   |
| 50cm     | 11       | 28.93             |     |                   |
| 52cm     | 6        | 15.88             |     |                   |
| 54cm     | 5        | 14.68             |     |                   |
| 56cm     | 3        | 9.36              |     |                   |
| 58cm     | 1        | 3.47              |     |                   |
| 60cm     |          |                   |     |                   |
| 62cm     | 1        | 3.87              |     |                   |
| 64cm     |          |                   |     |                   |
| 66cm以上   | 1        | 4.58              |     |                   |
| 計        | 1,103    | 931.35            |     |                   |

国有林野施業実施計画図



| 林小班     | 伐採種 | 調査区域 (ha) |  |      |
|---------|-----|-----------|--|------|
|         |     | 収穫        |  | 計    |
| 2040 ろ1 | 皆伐  | 1.12      |  | 1.12 |
| 計       |     | 1.12      |  | 1.12 |

率比立内

- 2043  
 か 56[◎]  
 う 1[◎] 66[◎]  
 う 3[◎] 66[◎]  
 ニ ◎電

- 2040  
 ほ 1[◎] 67[◎]  
 ほ 1[◎] 67[◎]  
 ほ 1[◎] 67[◎]  
 ほ 1[◎] 67[◎]  
 ほ 1[◎] 67[◎]  
 ほ 1[◎] 67[◎]  
 ほ 1[◎] 67[◎]  
 と 1[◎] 54[◎]  
 と 1[◎] 54[◎]

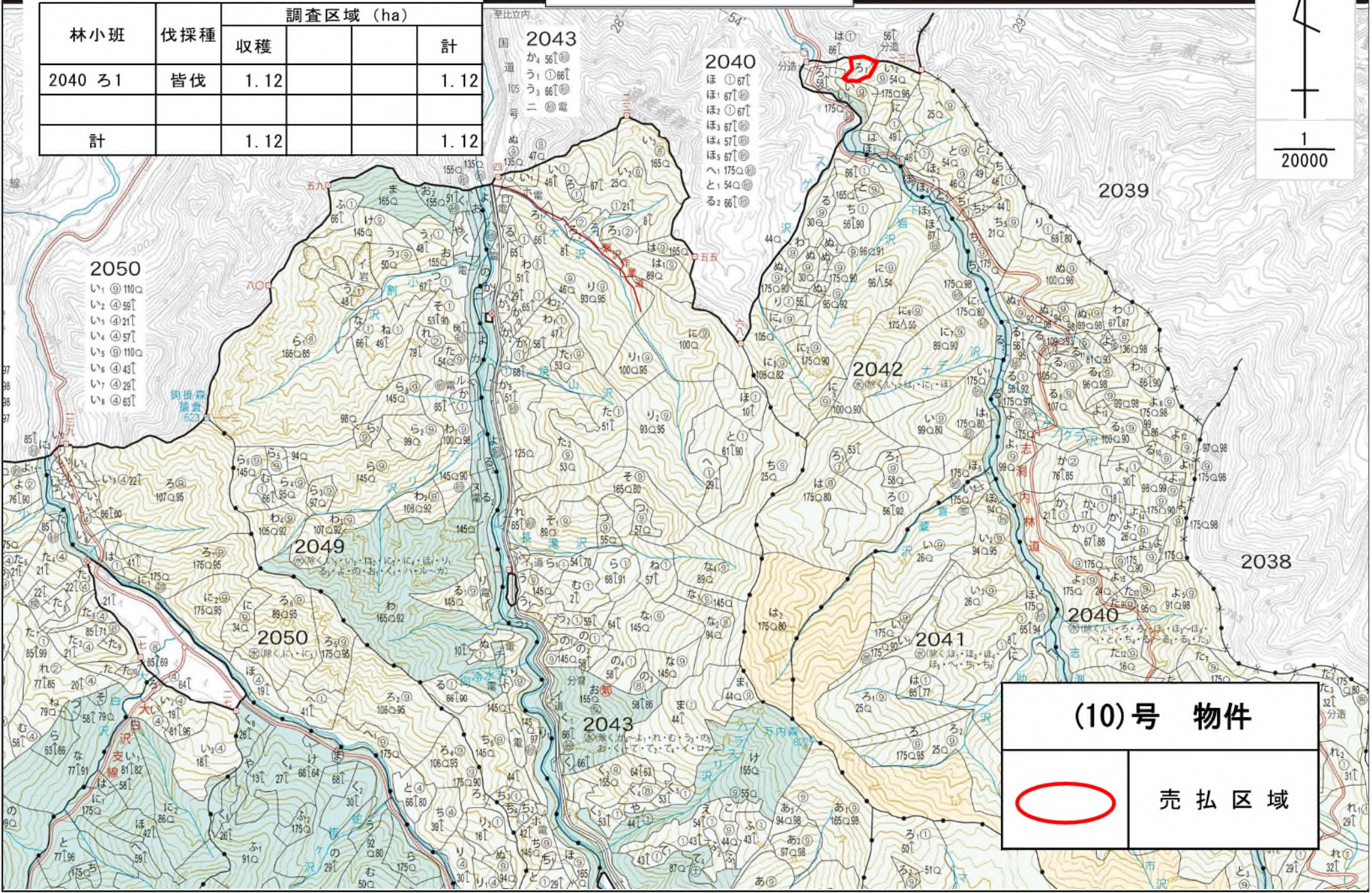

(10)号 物件

○ 売払区域





## 公 売 物 件 明 細 書 ( 立 木 )

| 物件番号         | (11)                 | 主要樹種径級別本数及び総材積、平均径級   |        |     |                 |            |             |             |             |             |             |            |           |            |            |           |
|--------------|----------------------|---|--------|-----|-----------------|------------|-------------|-------------|-------------|-------------|-------------|------------|-----------|------------|------------|-----------|
| 物件所在地        | 鏝内沢外3国有林<br>2052ろ林小班 | 1. 本物件は分収育林であるため、分収金を契約成立後こちらが提示する費用負担者等の口座にそれぞれ振込みしてください。<br><br>2. 当該箇所は猛禽類の生育箇所に接近しており、営業期間への配慮により <b>事業時期に制限</b> があります。 | 樹種     | 種類  | 一般材<br>低質材<br>別 | 径 級 別 本 数  |             |             |             |             |             |            | 計         |            | 平均         |           |
|              |                      |   |        |     |                 | 10cm<br>以下 | 12cm<br>~20 | 22cm<br>~30 | 32cm<br>~40 | 42cm<br>~50 | 52cm<br>~60 | 62cm<br>以上 | 本数<br>(本) | 材積<br>(m3) | 径級<br>(cm) | 樹高<br>(m) |
| 調査方法         | 毎木直径                 |   | 秋田杉    | 生立木 | 一般材             |            | 827         | 816         | 376         | 132         | 23          | 3          | 2,177     | 1,412.98   | 26         | 21        |
| 伐採方法         | 皆伐                   |   | 秋田杉(外) | 生立木 | 低質材             | 48         |             |             |             |             |             |            | 48        | 1.34       |            |           |
| 面積 (ha)      | 2.04                 |   | ヒメコマツ  | 生立木 | 一般材             |            |             |             |             | 1           |             |            | 1         | 1.84       |            |           |
| 林齢 (年)       | 63                   |   |        |     |                 |            |             |             |             |             |             |            |           |            |            |           |
| 搬出期間(ヶ月)     | 36                   |   |        |     |                 |            |             |             |             |             |             |            |           |            |            |           |
| 契約関係         | 分収育林                 |   | N計     |     |                 | 48         | 827         | 816         | 376         | 133         | 23          | 3          | 2,226     | 1,416.16   |            |           |
| 民収分納入方法      | 振込                   |   |        |     |                 |            |             |             |             |             |             |            |           |            |            |           |
| 法令制限、その他留意事項 |                      |   | ブナ     | 生立木 | 一般材             |            |             | 1           |             |             |             |            | 1         | 0.48       |            |           |
| 保安林          | —                    |   | サワグルミ  | 生立木 | 一般材             |            |             | 1           |             |             |             |            | 1         | 0.34       |            |           |
| 自然公園         | —                    |   | サクラ    | 生立木 | 一般材             |            |             | 1           |             |             |             |            | 1         | 0.48       |            |           |
| 砂防指定         | —                    |   | イタヤカエデ | 生立木 | 一般材             |            |             | 2           | 1           | 1           |             |            | 4         | 2.56       |            |           |
| 車両制限         | —                    |   | 他L     | 生立木 | 低質材             | 31         | 22          |             |             |             |             |            | 53        | 2.82       |            |           |
|              |                      |   | L計     |     |                 | 31         | 22          | 5           | 1           | 1           |             |            | 60        | 6.68       |            |           |
|              |                      |   | 合計     |     |                 | 79         | 849         | 821         | 377         | 134         | 23          | 3          | 2,286     | 1,422.84   |            |           |

物件番号 (11) 号  
 国有林名 鰻内沢外3国有林  
 林小班 2052ろ林小班

主要樹種径級別本数及び材積

| 樹種     | 秋田杉(一般材) |                   | ヒメコマツ(一般材) |                   |
|--------|----------|-------------------|------------|-------------------|
|        | 26cm     | 21m               | 44cm       | 26m               |
| 径級     | (本)      | (m <sup>3</sup> ) | (本)        | (m <sup>3</sup> ) |
| 10cm以下 |          |                   |            |                   |
| 12cm   | 83       | 5.81              |            |                   |
| 14cm   | 136      | 14.96             |            |                   |
| 16cm   | 192      | 28.80             |            |                   |
| 18cm   | 195      | 42.90             |            |                   |
| 20cm   | 221      | 61.88             |            |                   |
| 22cm   | 193      | 69.48             |            |                   |
| 24cm   | 203      | 97.44             |            |                   |
| 26cm   | 158      | 91.64             |            |                   |
| 28cm   | 123      | 86.10             |            |                   |
| 30cm   | 139      | 115.37            |            |                   |
| 32cm   | 90       | 82.80             |            |                   |
| 34cm   | 73       | 78.84             |            |                   |
| 36cm   | 91       | 113.75            |            |                   |
| 38cm   | 73       | 105.12            |            |                   |
| 40cm   | 49       | 76.93             |            |                   |
| 42cm   | 51       | 89.76             |            |                   |
| 44cm   | 33       | 62.70             | 1          | 1.84              |
| 46cm   | 21       | 44.73             |            |                   |
| 48cm   | 15       | 34.20             |            |                   |
| 50cm   | 12       | 30.36             |            |                   |
| 52cm   | 11       | 29.70             |            |                   |
| 54cm   | 9        | 26.82             |            |                   |
| 56cm   | 1        | 3.16              |            |                   |
| 58cm   | 1        | 3.34              |            |                   |
| 60cm   | 1        | 3.67              |            |                   |
| 62cm   |          |                   |            |                   |
| 64cm   | 1        | 3.48              |            |                   |
| 66cm以上 | 2        | 9.24              |            |                   |
| 計      | 2,177    | 1,412.98          | 1          | 1.84              |

# 国有林野施業実施計画図

| 林小班    | 伐採種 | 調査区域 (ha) |  |      |
|--------|-----|-----------|--|------|
|        |     | 収穫        |  | 計    |
| 2052 ろ | 皆伐  | 2.04      |  | 2.04 |
| 計      |     | 2.04      |  | 2.04 |

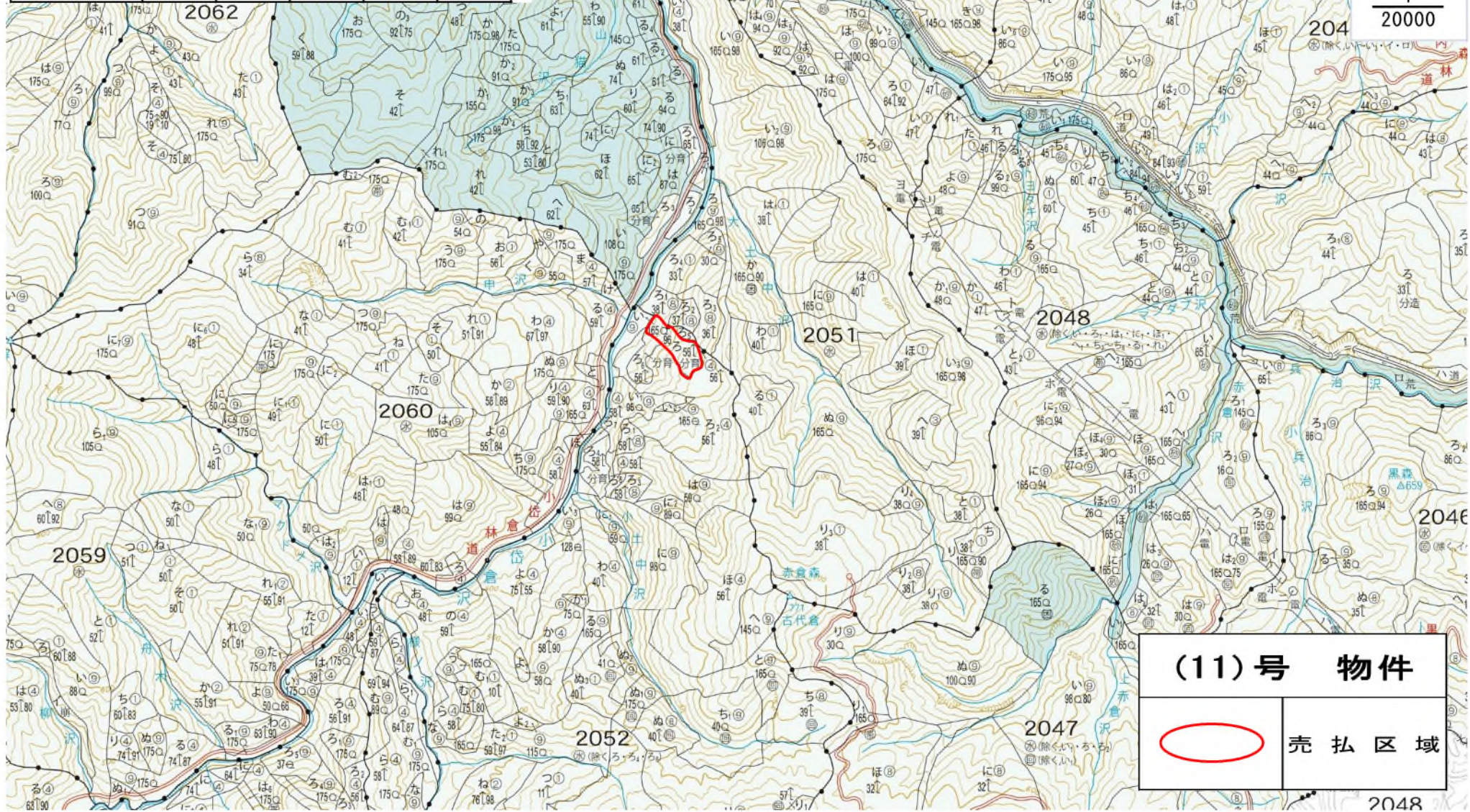

|   |      |
|---|------|
| (11)号 物件  |      |
|  | 売払区域 |

2048

米代東部森林管理署 上小阿仁支署 鰻内沢外3国有林

| 林小班    | 伐採種 | 調査区域 (ha) |  |      |
|--------|-----|-----------|--|------|
|        |     | 収穫        |  | 計    |
| 2052 ろ | 皆伐  | 2.04      |  | 2.04 |
| 計      |     | 2.04      |  | 2.04 |

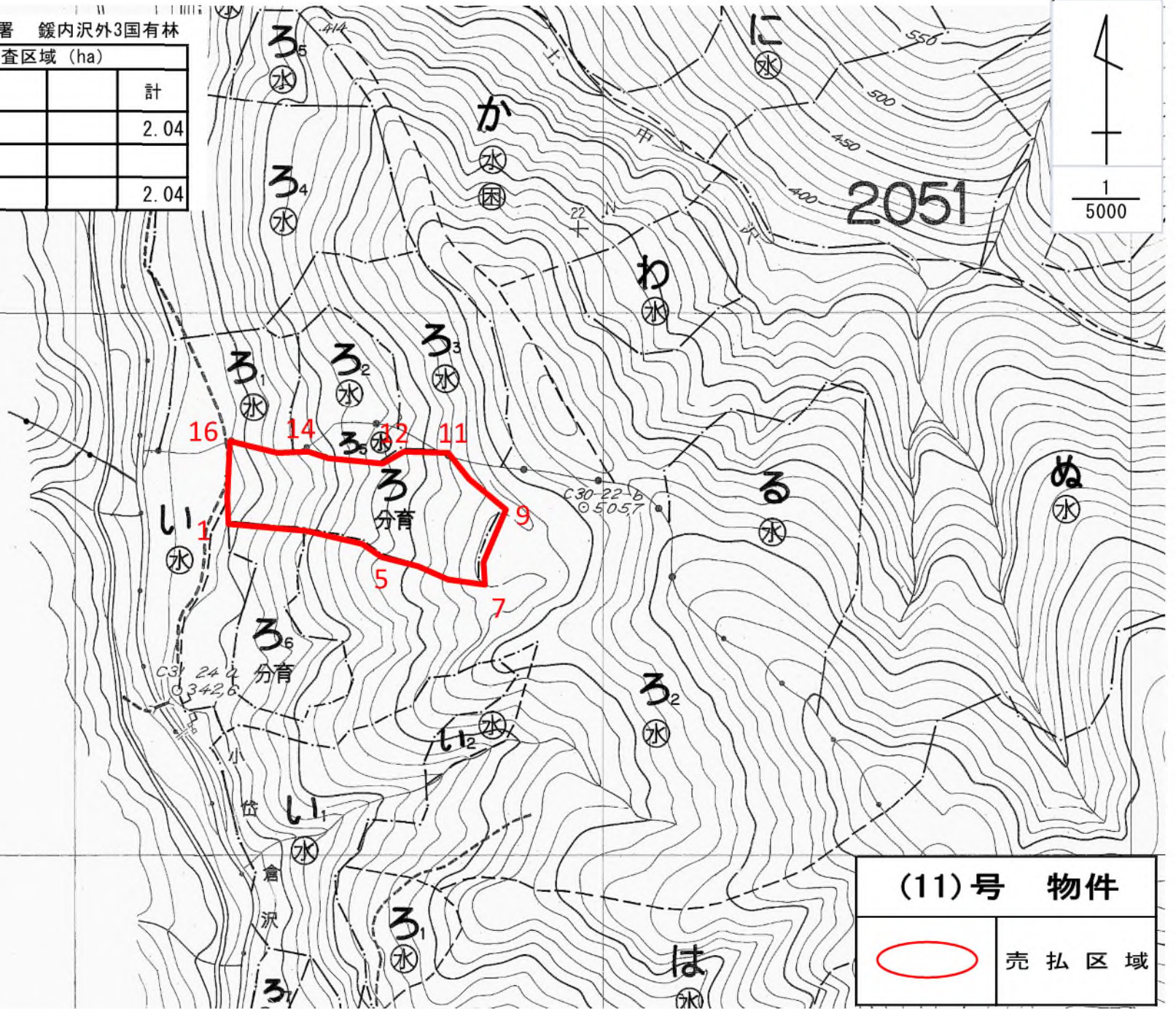

北秋田市阿仁

|   |      |
|---|------|
| (11)号 物件  |      |
|  | 売払区域 |

## 公 売 物 件 明 細 書 ( 立 木 )

| 物件番号         | (12)                  | 主要樹種径級別本数及び総材積、平均径級   |        |     |                 |            |             |             |             |             |             |            |           |            |            |           |
|--------------|-----------------------|---|--------|-----|-----------------|------------|-------------|-------------|-------------|-------------|-------------|------------|-----------|------------|------------|-----------|
| 物件所在地        | 鍬内沢外3国有林<br>2052ろ6林小班 | 1. 本物件は分収育林であるため、分収金を契約成立後こちらが提示する費用負担者等の口座にそれぞれ振込みしてください。<br><br>2. 当該箇所は猛禽類の生育箇所に接近しており、営業期間への配慮により <b>事業時期に制限</b> があります。 | 樹種     | 種類  | 一般材<br>低質材<br>別 | 径 級 別 本 数  |             |             |             |             |             | 計          |           | 平均         |            |           |
|              |                       |   |        |     |                 | 10cm<br>以下 | 12cm<br>~20 | 22cm<br>~30 | 32cm<br>~40 | 42cm<br>~50 | 52cm<br>~60 | 62cm<br>以上 | 本数<br>(本) | 材積<br>(m3) | 径級<br>(cm) | 樹高<br>(m) |
| 調査方法         | 直径毎木                  |   | 秋田杉    | 生立木 | 一般材             |            | 90          | 160         | 185         | 140         | 40          | 3          | 618       | 760.60     | 36         | 24        |
| 伐採方法         | 皆伐                    |   | 秋田杉(外) | 生立木 | 低質材             | 37         |             |             |             |             |             |            | 37        | 0.69       |            |           |
| 面積 (ha)      | 1.27                  |   |        |     |                 |            |             |             |             |             |             |            |           |            |            |           |
| 林齢 (年)       | 63                    |   |        |     |                 |            |             |             |             |             |             |            |           |            |            |           |
| 搬出期間(ヶ月)     | 36                    |   |        |     |                 |            |             |             |             |             |             |            |           |            |            |           |
| 契約関係         | 分収育林                  |   |        |     |                 |            |             |             |             |             |             |            |           |            |            |           |
| 民収分納入方法      | 振込                    |   |        |     |                 |            |             |             |             |             |             |            |           |            |            |           |
|              |                       |   | N計     |     |                 | 37         | 90          | 160         | 185         | 140         | 40          | 3          | 655       | 761.29     |            |           |
| 法令制限、その他留意事項 |                       |   | ブナ     | 生立木 | 一般材             |            |             | 2           | 3           | 1           |             |            | 6         | 4.64       |            |           |
| 保安林          | —                     |   | ナラ     | 生立木 | 一般材             |            |             | 3           |             |             |             |            | 3         | 1.20       |            |           |
| 自然公園         | —                     |   | サワグルミ  | 生立木 | 一般材             |            |             | 6           | 7           | 10          | 2           |            | 25        | 30.59      |            |           |
| 砂防指定         | —                     |   | オニグルミ  | 生立木 | 一般材             |            |             |             | 1           |             |             |            | 1         | 1.17       |            |           |
| 車両制限         | 10t                   |   | ホオノキ   | 生立木 | 一般材             |            |             | 3           | 2           |             |             |            | 5         | 2.81       |            |           |
|              |                       |   | キハダ    | 生立木 | 一般材             |            |             |             | 1           |             |             |            | 1         | 0.62       |            |           |
|              |                       |   | イタヤカエデ | 生立木 | 一般材             |            |             | 2           |             |             |             |            | 2         | 0.67       |            |           |
|              |                       |   | トチノキ   | 生立木 | 一般材             |            |             | 5           | 1           |             |             |            | 6         | 2.34       |            |           |
|              |                       |   | シナノキ   | 生立木 | 一般材             |            |             | 1           | 1           |             |             |            | 2         | 1.43       |            |           |
|              |                       |   | 他L     | 生立木 | 一般材             |            |             | 2           |             | 1           |             |            | 3         | 2.23       |            |           |
|              |                       |   | 他L     | 生立木 | 低質材             | 39         | 36          |             |             |             |             |            | 75        | 4.50       |            |           |
|              |                       |   | L計     |     |                 | 39         | 36          | 24          | 16          | 12          | 2           |            | 129       | 52.20      |            |           |
|              |                       |   | 合計     |     |                 | 76         | 126         | 184         | 201         | 152         | 42          | 3          | 784       | 813.49     |            |           |

物件番号 (12) 号  
 国有林名 鰻内沢外3国有林  
 林小班 2052ろ6林小班

主要樹種径級別本数及び材積

| 樹種       | 秋田杉(一般材) |                   |     |                   |
|----------|----------|-------------------|-----|-------------------|
|          | 36cm     | 24m               |     |                   |
| 平均<br>径級 | (本)      | (m <sup>3</sup> ) | (本) | (m <sup>3</sup> ) |
| 10cm以下   |          |                   |     |                   |
| 12cm     | 1        | 0.06              |     |                   |
| 14cm     | 6        | 0.72              |     |                   |
| 16cm     | 26       | 4.68              |     |                   |
| 18cm     | 18       | 4.14              |     |                   |
| 20cm     | 39       | 11.31             |     |                   |
| 22cm     | 27       | 10.53             |     |                   |
| 24cm     | 26       | 12.48             |     |                   |
| 26cm     | 40       | 23.20             |     |                   |
| 28cm     | 35       | 24.50             |     |                   |
| 30cm     | 32       | 26.56             |     |                   |
| 32cm     | 30       | 27.60             |     |                   |
| 34cm     | 35       | 37.80             |     |                   |
| 36cm     | 39       | 48.75             |     |                   |
| 38cm     | 33       | 45.21             |     |                   |
| 40cm     | 48       | 75.36             |     |                   |
| 42cm     | 30       | 50.70             |     |                   |
| 44cm     | 34       | 64.60             |     |                   |
| 46cm     | 32       | 65.28             |     |                   |
| 48cm     | 28       | 61.32             |     |                   |
| 50cm     | 16       | 38.88             |     |                   |
| 52cm     | 16       | 41.44             |     |                   |
| 54cm     | 7        | 19.25             |     |                   |
| 56cm     | 9        | 27.36             |     |                   |
| 58cm     | 5        | 16.10             |     |                   |
| 60cm     | 3        | 10.20             |     |                   |
| 62cm     |          |                   |     |                   |
| 64cm     | 1        | 3.92              |     |                   |
| 66cm以上   | 2        | 8.65              |     |                   |
| 計        | 618      | 760.60            |     |                   |

米代東部森林管理署 上小阿仁支署 鍬内沢外3国有林

| 林小班     | 伐採種 | 調査区域 (ha) |  |      |
|---------|-----|-----------|--|------|
|         |     | 収穫        |  | 計    |
| 2052 ろ6 | 皆伐  | 1.27      |  | 1.27 |
| 計       |     | 1.27      |  | 1.27 |

# 国有林野施業実施計画図

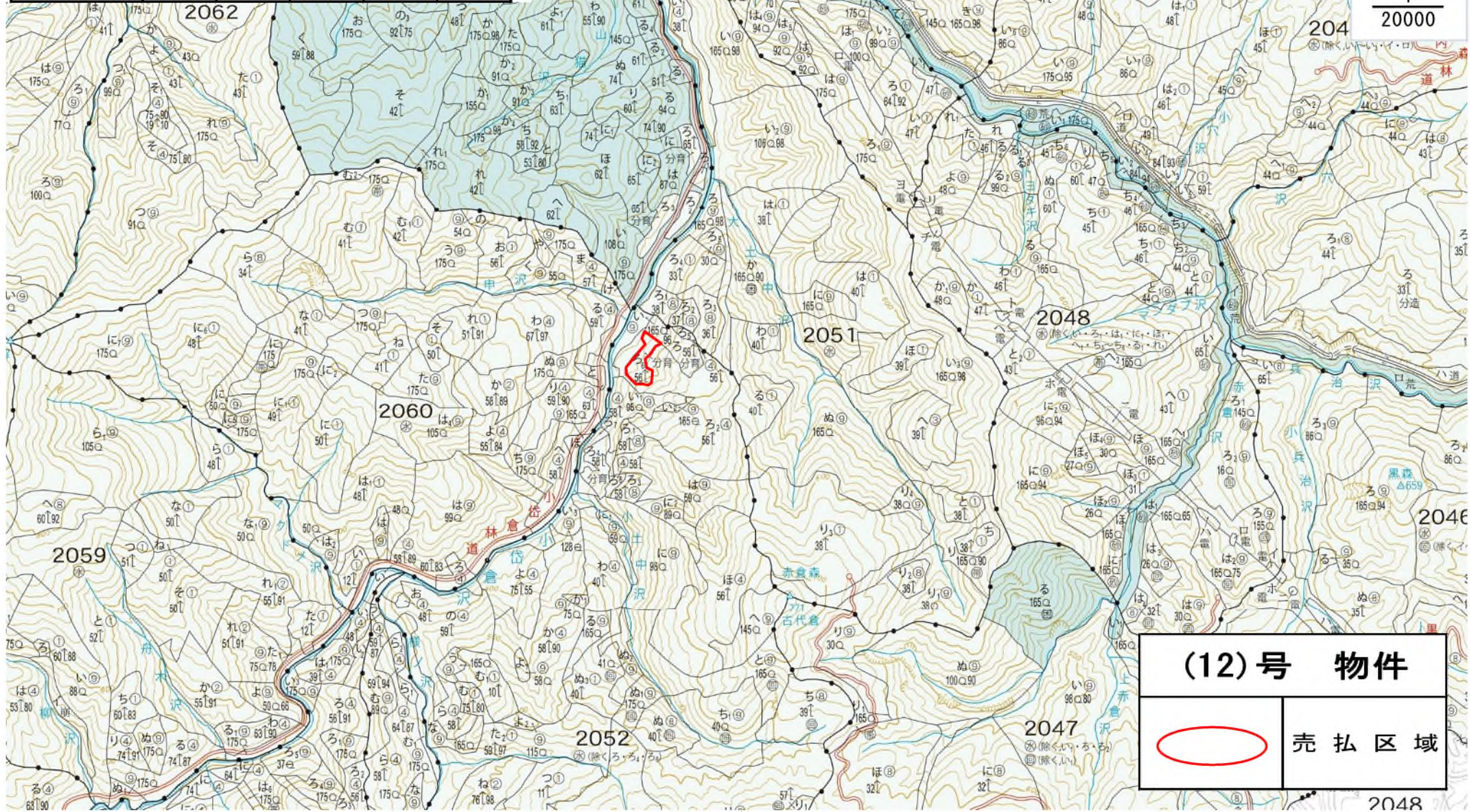

|   |             |
|---|-------------|
| <b>(12)号 物件</b>   |             |
|  | <b>売払区域</b> |

2048





## 公 売 物 件 明 細 書 ( 立 木 )

| 物件番号         | (13)                 | 主要樹種径級別本数及び総材積、平均径級  |     |     |                 |            |             |             |             |             |             |            |           |            |            |           |
|--------------|----------------------|--|-----|-----|-----------------|------------|-------------|-------------|-------------|-------------|-------------|------------|-----------|------------|------------|-----------|
| 物件所在地        | 鰻内沢外3国有林<br>2072ち林小班 | 1. 本物件は分収造林であるため、分収金を契約成立後こちらが提示する費用負担者等の口座にそれぞれ振込みしてください。(比立内部分林組合) | 樹種  | 種類  | 一般材<br>低質材<br>別 | 径 級 別 本 数  |             |             |             |             |             |            | 計         |            | 平均         |           |
|              |                      |  |     |     |                 | 10cm<br>以下 | 12cm<br>~20 | 22cm<br>~30 | 32cm<br>~40 | 42cm<br>~50 | 52cm<br>~60 | 62cm<br>以上 | 本数<br>(本) | 材積<br>(m3) | 径級<br>(cm) | 樹高<br>(m) |
| 調査方法         | 直径毎木                 |  | 秋田杉 | 生立木 | 一般材             |            | 80          | 280         | 105         | 8           |             |            | 473       | 284.77     | 26         | 20        |
| 伐採方法         | 経常間伐                 |  |     |     |                 |            |             |             |             |             |             |            |           |            |            |           |
| 面積 (h a)     | 3.75                 |  |     |     |                 |            |             |             |             |             |             |            |           |            |            |           |
| 林齢 (年)       | 54                   |  |     |     |                 |            |             |             |             |             |             |            |           |            |            |           |
| 搬出期間(ヶ月)     | 36                   |  |     |     |                 |            |             |             |             |             |             |            |           |            |            |           |
| 契約関係         | 分収造林                 |  |     |     |                 |            |             |             |             |             |             |            |           |            |            |           |
| 民収分納入方法      | 振込                   |  |     |     |                 |            |             |             |             |             |             |            |           |            |            |           |
|              |                      |  |     |     |                 |            |             |             |             |             |             |            |           |            |            |           |
| 法令制限、その他留意事項 |                      |  |     |     |                 |            |             |             |             |             |             |            |           |            |            |           |
| 保安林          | —                    |  |     |     |                 |            |             |             |             |             |             |            |           |            |            |           |
| 自然公園         | —                    |  |     |     |                 |            |             |             |             |             |             |            |           |            |            |           |
| 砂防指定         | —                    |  |     |     |                 |            |             |             |             |             |             |            |           |            |            |           |
| 車両制限         | —                    |  |     |     |                 |            |             |             |             |             |             |            |           |            |            |           |
|              |                      |  |     |     |                 |            |             |             |             |             |             |            |           |            |            |           |
|              |                      |  | 合計  |     |                 |            | 80          | 280         | 105         | 8           |             |            | 473       | 284.77     |            |           |

物件番号 (13) 号  
 国有林名 鰻内沢外3国有林  
 林小班 2072ち林小班

主要樹種径級別本数及び材積

| 樹種     | 秋田杉(一般材) |                   |     |                   |
|--------|----------|-------------------|-----|-------------------|
|        | 26cm     | 20m               |     |                   |
| 平均     |          |                   |     |                   |
| 径級     | (本)      | (m <sup>3</sup> ) | (本) | (m <sup>3</sup> ) |
| 10cm以下 |          |                   |     |                   |
| 12cm   | 2        | 0.12              |     |                   |
| 14cm   | 7        | 0.70              |     |                   |
| 16cm   | 9        | 1.26              |     |                   |
| 18cm   | 20       | 3.80              |     |                   |
| 20cm   | 42       | 10.92             |     |                   |
| 22cm   | 62       | 21.08             |     |                   |
| 24cm   | 63       | 26.46             |     |                   |
| 26cm   | 55       | 28.60             |     |                   |
| 28cm   | 56       | 34.72             |     |                   |
| 30cm   | 44       | 32.56             |     |                   |
| 32cm   | 44       | 38.72             |     |                   |
| 34cm   | 26       | 26.78             |     |                   |
| 36cm   | 18       | 21.42             |     |                   |
| 38cm   | 15       | 20.55             |     |                   |
| 40cm   | 2        | 3.14              |     |                   |
| 42cm   | 6        | 10.14             |     |                   |
| 44cm   | 2        | 3.80              |     |                   |
| 46cm   |          |                   |     |                   |
| 48cm   |          |                   |     |                   |
| 50cm   |          |                   |     |                   |
| 52cm   |          |                   |     |                   |
| 54cm   |          |                   |     |                   |
| 56cm   |          |                   |     |                   |
| 58cm   |          |                   |     |                   |
| 60cm   |          |                   |     |                   |
| 62cm   |          |                   |     |                   |
| 64cm   |          |                   |     |                   |
| 66cm以上 |          |                   |     |                   |
| 計      | 473      | 284.77            |     |                   |

国有林野施業実施計画図

| 林小班   | 伐採種 | 調査区域 (ha) |  |      |
|-------|-----|-----------|--|------|
|       |     | 收穫        |  | 計    |
| 2072ち | 間伐  | 3.75      |  | 3.75 |
| 計     |     | 3.75      |  | 3.75 |

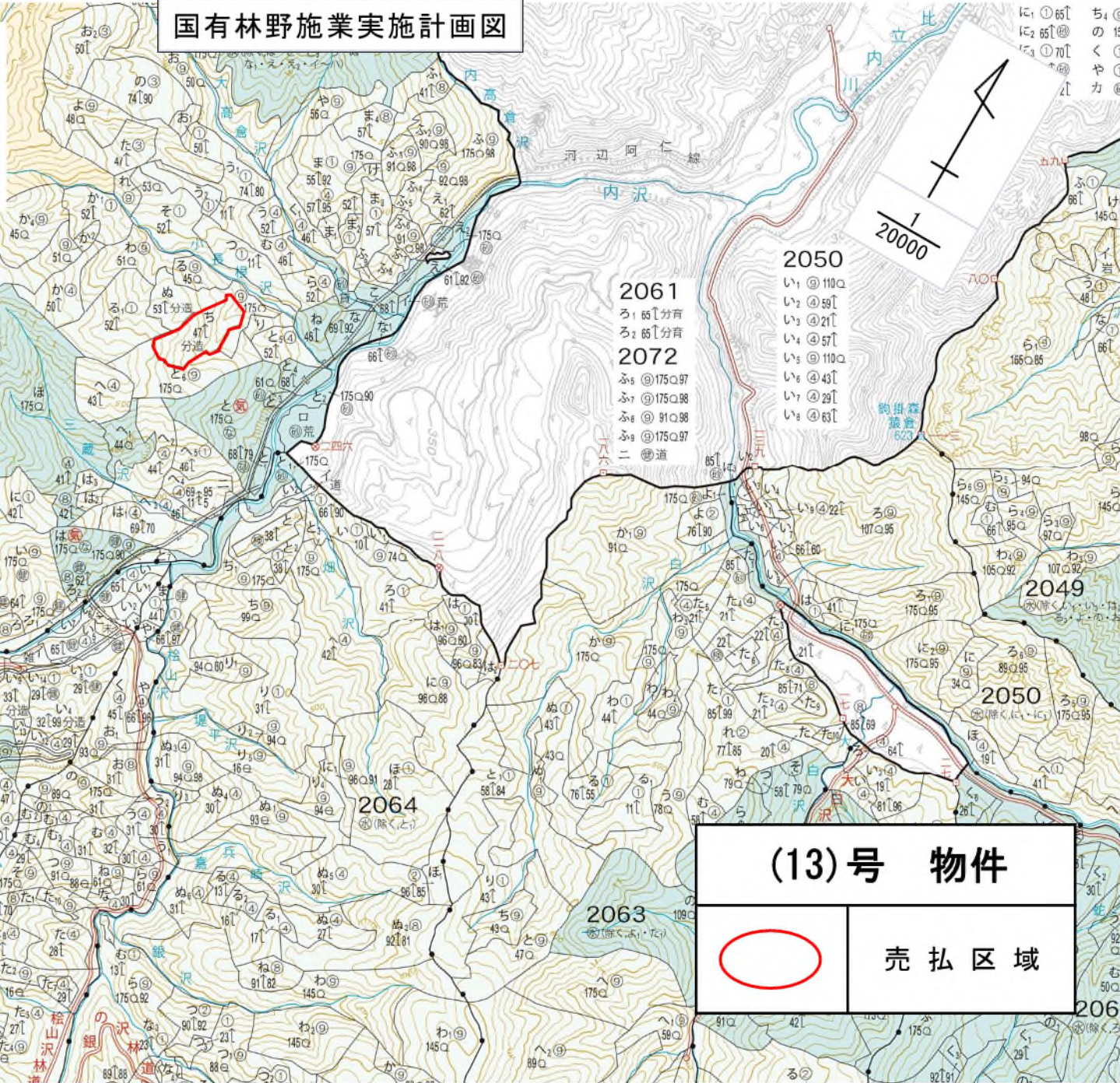

(13)号 物件

○ 売払区域

