天皇陛下御即位記念分収造林候補地　位置図

山形県上山市菖蒲外2字末沢山外42国有林246林班ヘ小班
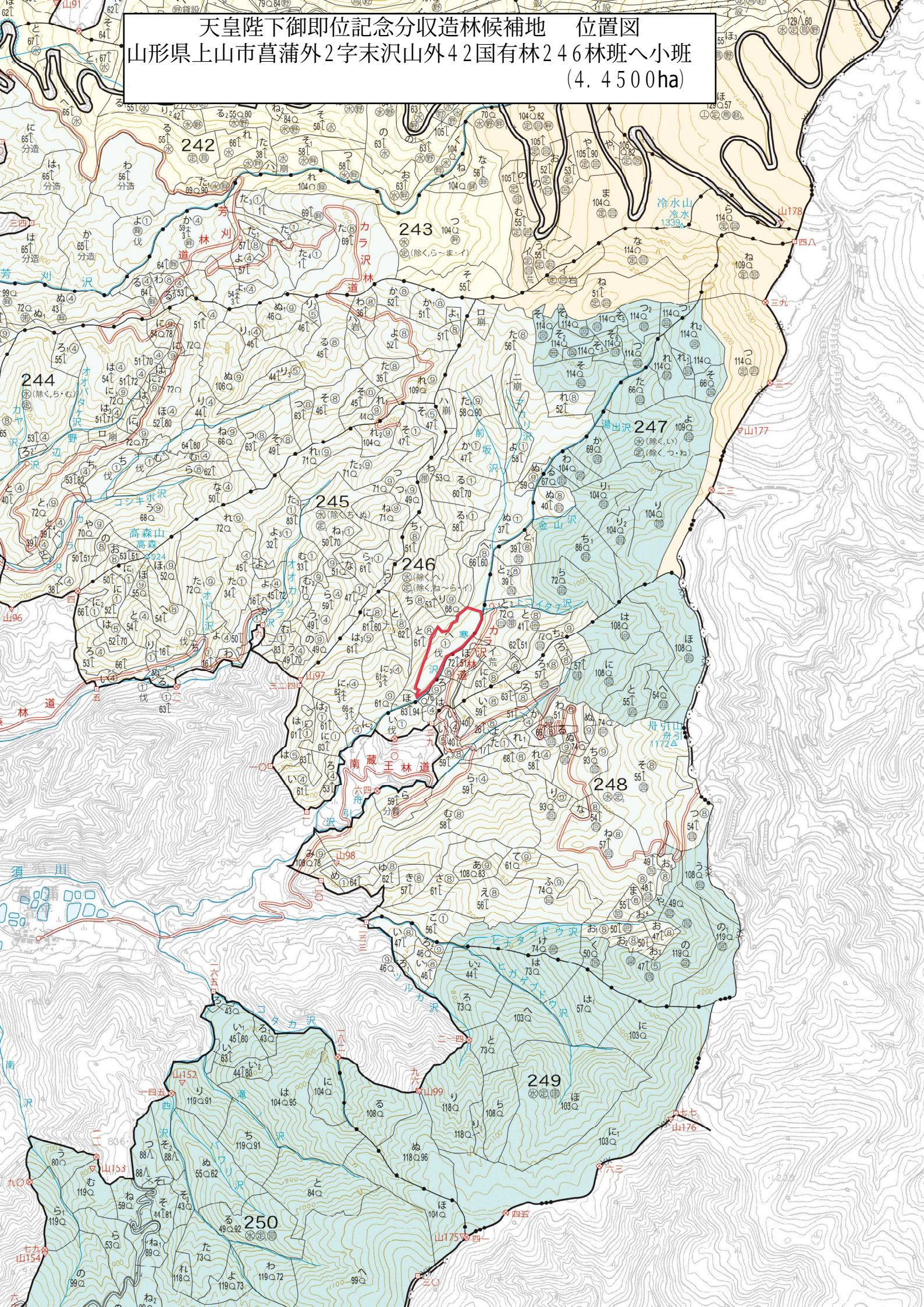
（4．4500ha）