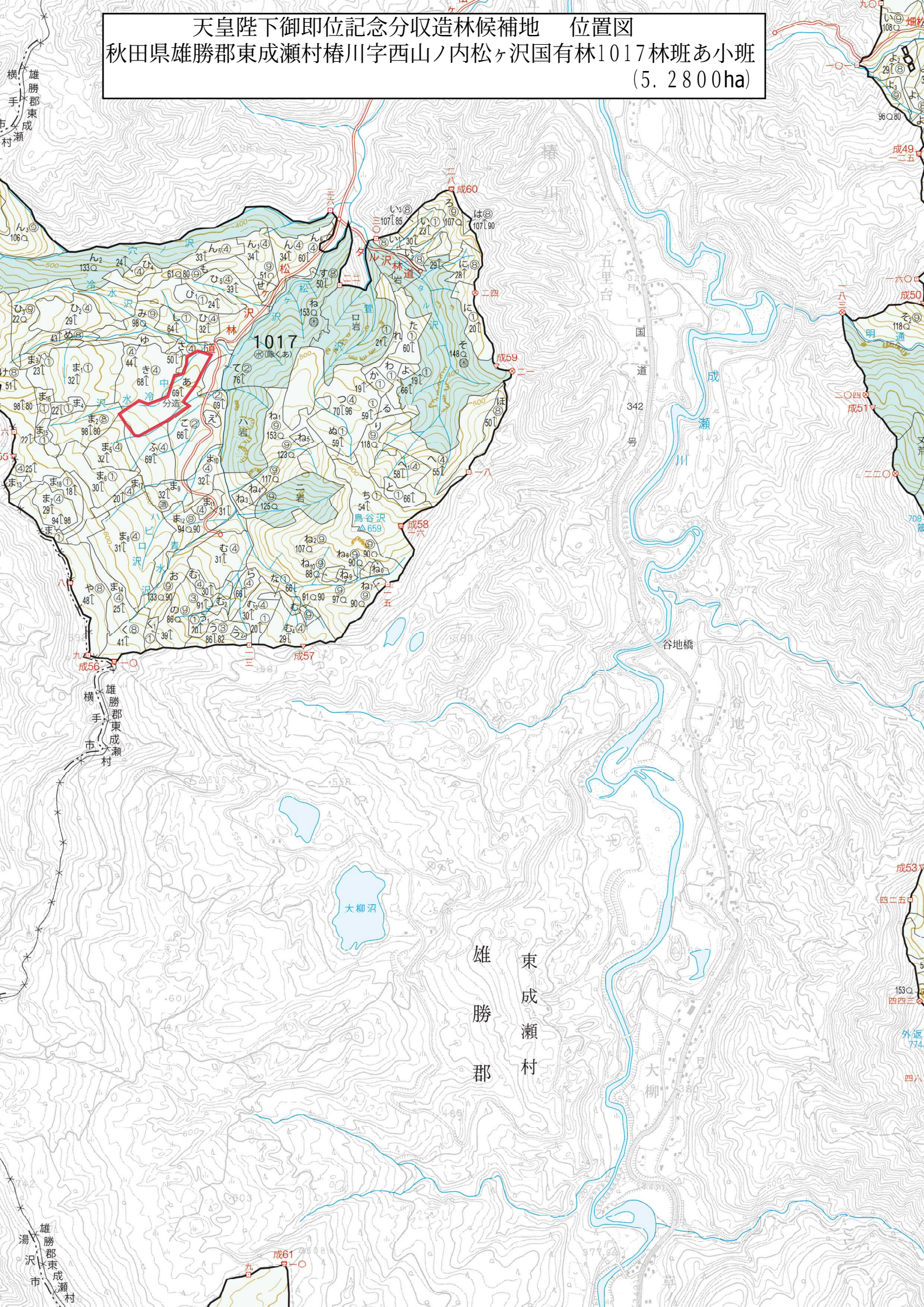天皇陛下御即位記念分収造林候補地　位置図
秋田県雄勝郡東成瀬村椿川字西山ノ内松ヶ沢国有林1017林班あ小班
（5．2800ha）