天皇陛下御即位記念分収造林候補地　位置図
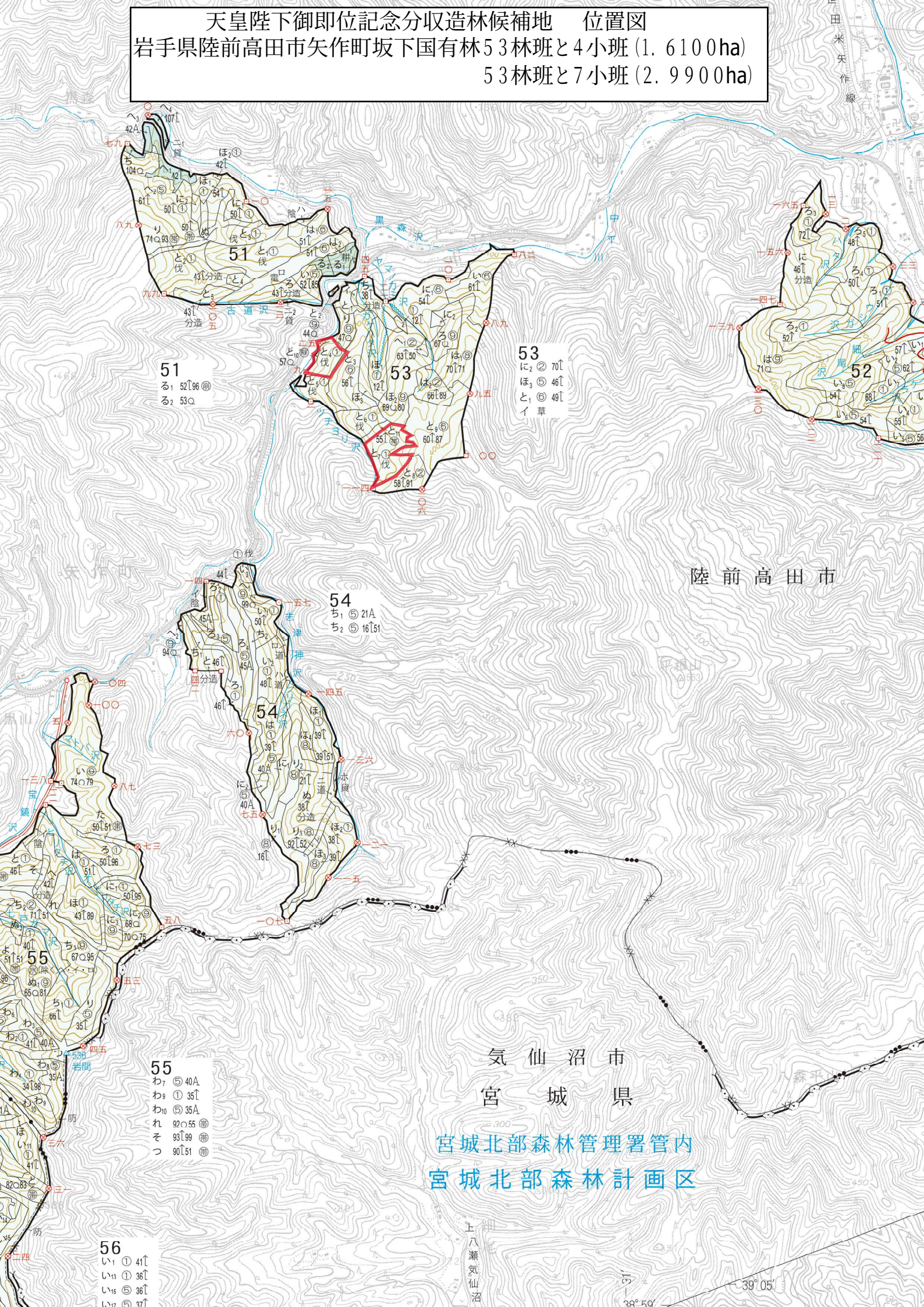
岩手県陸前高田市矢作町坂下国有林５３林班と４小班（1．6100ha）
５３林班と７小班（2．9900ha）