天皇陛下御即位記念分収造林候補地　位置図
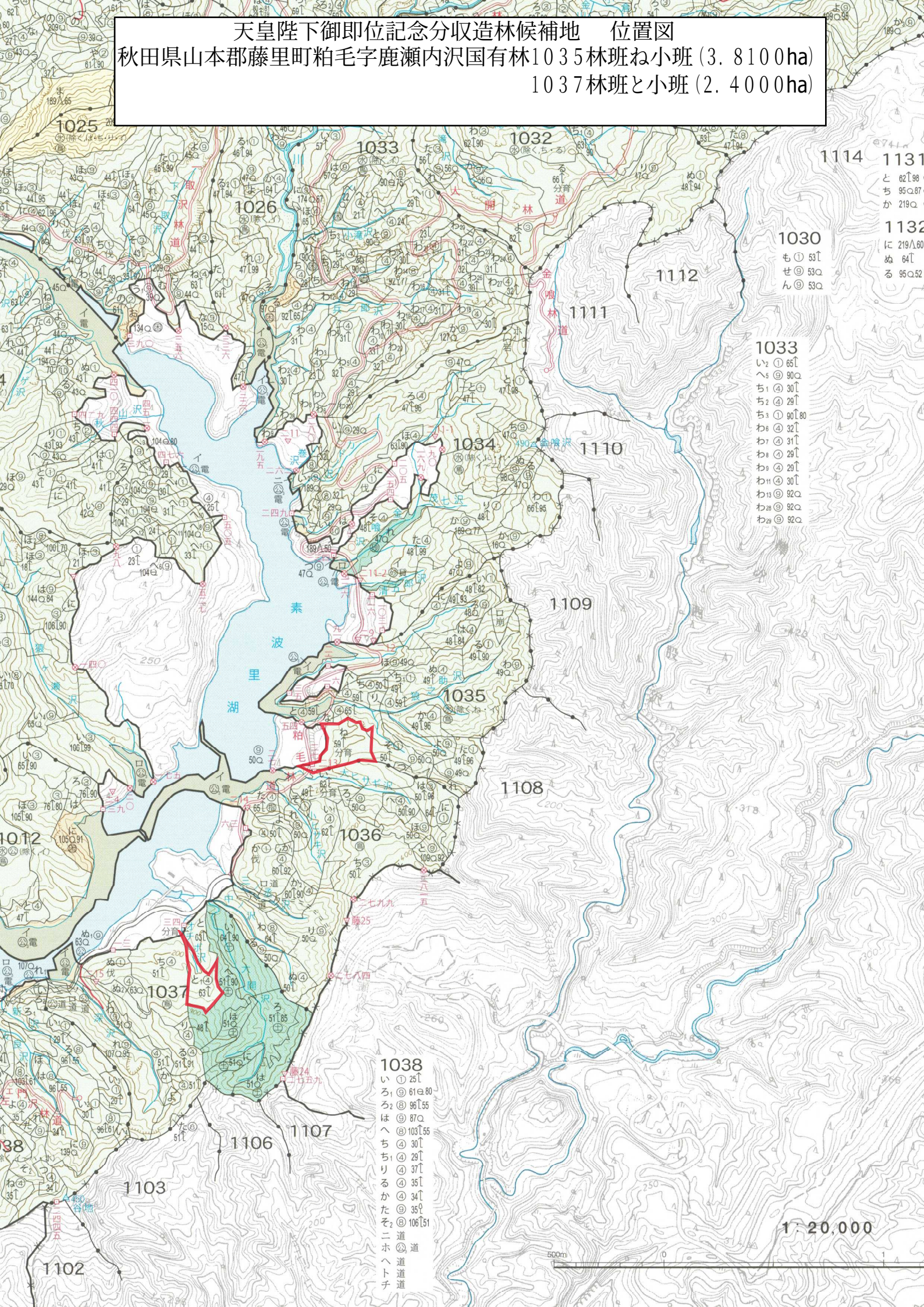
秋田県山本郡藤里町粕毛字鹿瀬内沢国有林１０３５林班ね小班（３．８１００ha）
１０３７林班と小班（２．４０００ha）