天皇陛下御即位記念分収造林候補地　位置図

岩手県遠野市東恩徳国有林３８林班は２小班（６．７４００ha）

３８林班は３小班（３．９５００ha）
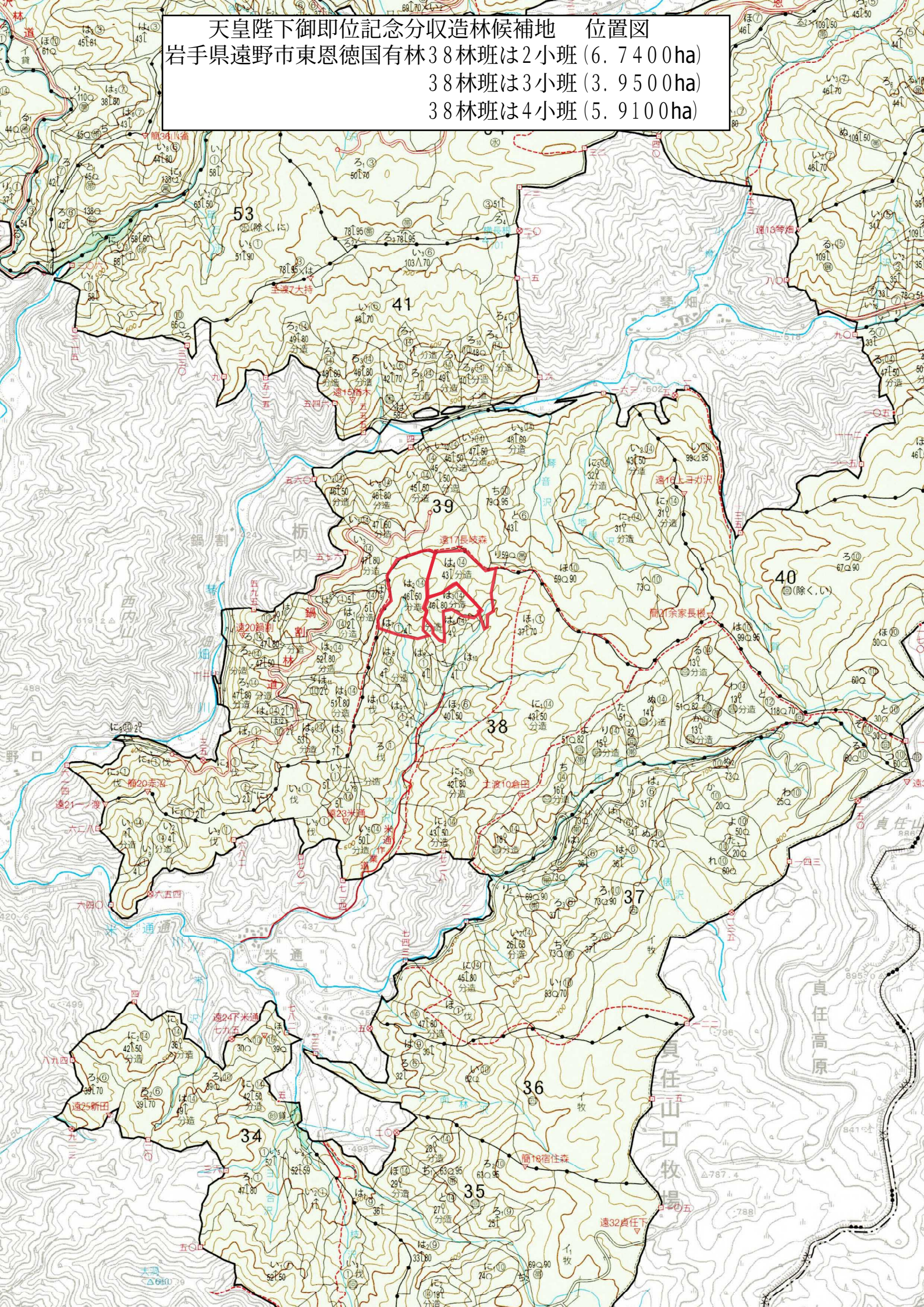
３８林班は４小班（５．９１００ha）