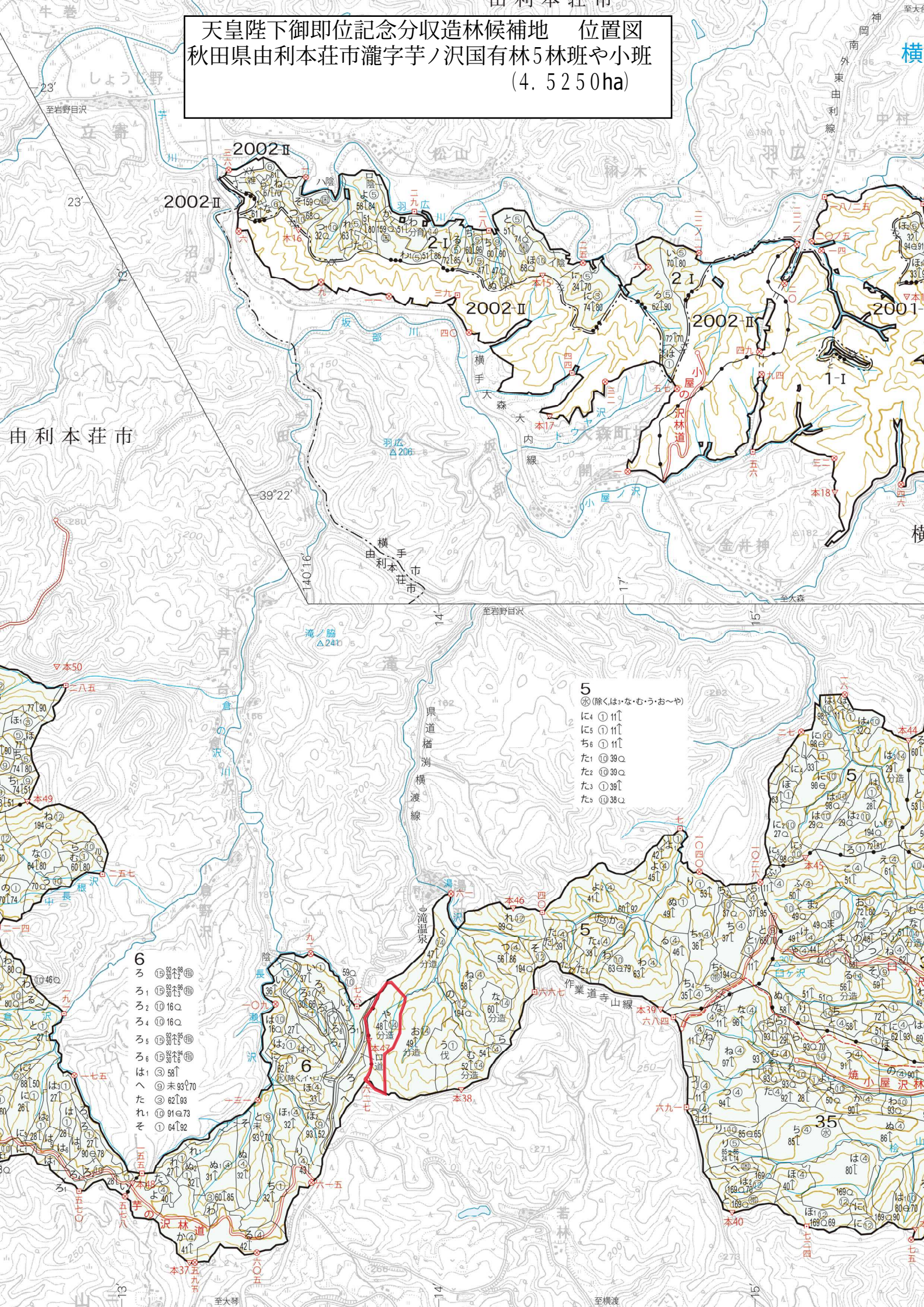天皇陛下御即位記念分収造林候補地　位置図
秋田県由利本荘市瀧字芋ノ沢国有林5林班や小班
（4．5250ha）