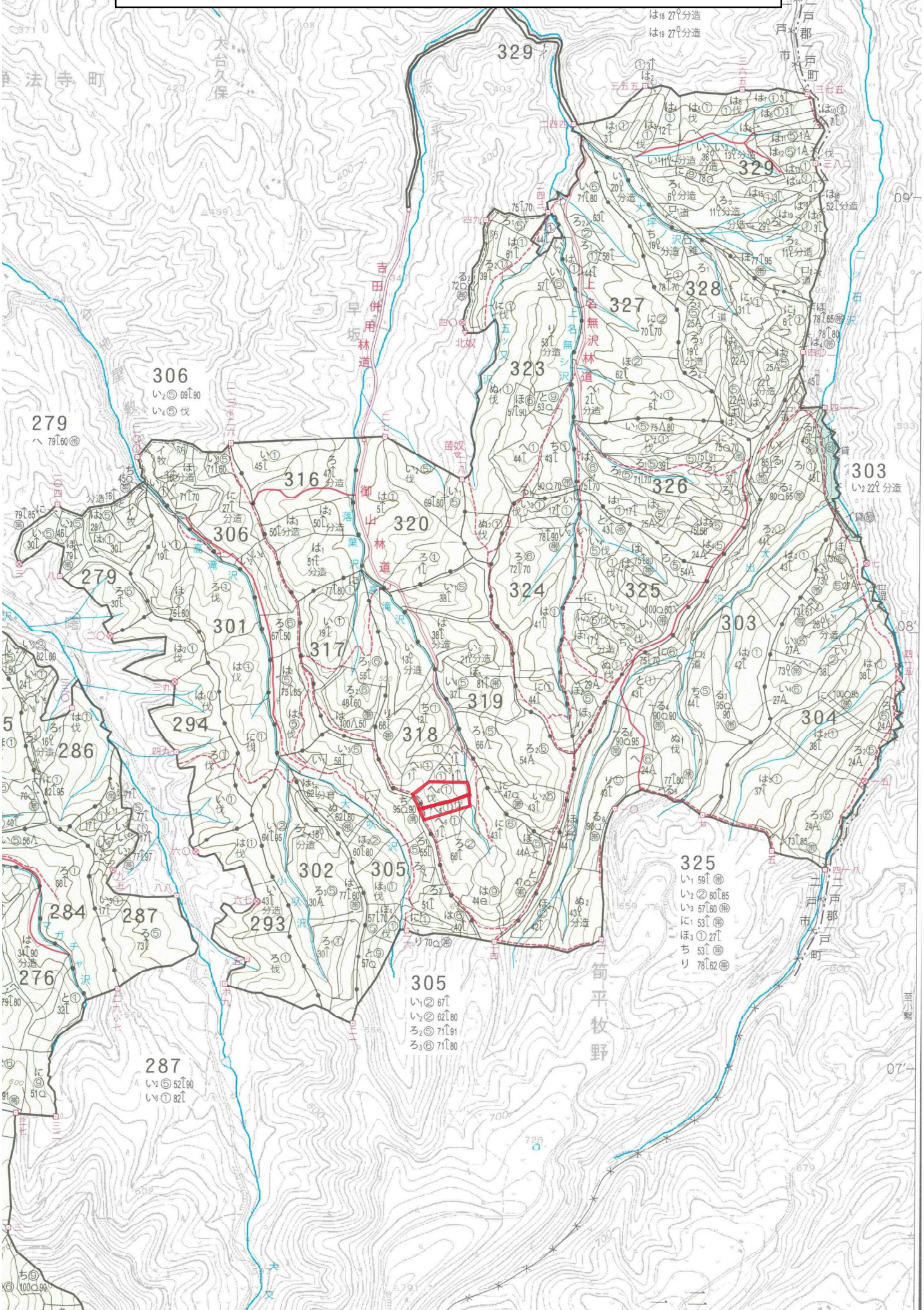天皇陛下御即位記念分収造林候補地　位置図
岩手県八幡平市御山第一国有林318林班へ4小班(1.7500ha)
318林班へ5小班(1.1000ha)