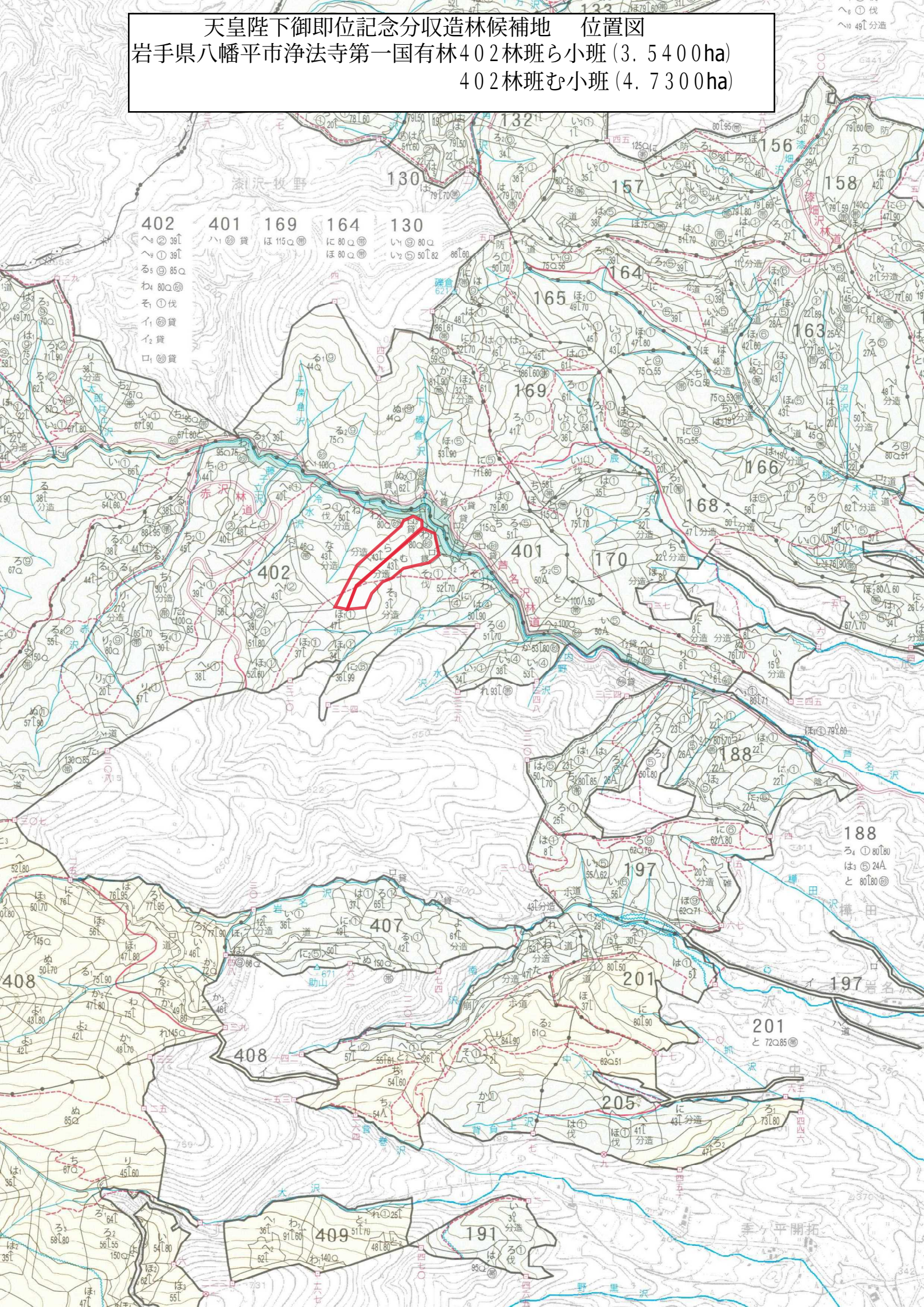天皇陛下御即位記念分収造林候補地　位置図
岩手県八幡平市浄法寺第一国有林４０２林班ら小班（３．５４００ha）
４０２林班む小班（４．７３００ha）